

1. Balanço

- 1.1- Balanço - Ativo
- 1.2- Balanço - Passivo

2. Demonstração de Resultados

3. Mapas de execução orçamental

- 3.1- Receita
 - 3.1.1 -Por classificação económica
 - 3.1.2- Por fundos \ classificação económica
- 3.2 -Despesa
 - 3.2.1- Por classificação económica
 - 3.2.2 -Por fundos \ classificação económica

4. Mapa dos Fluxos de Caixa

- 4.1 Mapa de Fluxos de Caixa

5. Anexos às Demonstrações financeiras

- 5.1 -Caracterização da Entidade e Notas ao Balanço e à Demonstração de Resultados
- 5.2 - Anexos
 - 5.2.1- Amortizações e Provisões
 - 5.2.2- Activo Bruto
 - 5.2.3- Indicação dos Bens Imóveis Cedidos/Transferidos
 - 5.2.4- Dívidas de Cobrança Duvidosa
 - 5.2.5- Dívidas de Pessoal (Ativas e Passivas)
 - 5.2.6- Provisões Acumuladas
 - 5.2.7- Fundo Patrimonial
 - 5.2.8- Demonstração do Custo das Merc.Vendidas e das Mat. Consumidas
 - 5.2.9- Demonstração dos Resultados Financeiros
 - 5.2.10- Demonstração dos Resultados Extraordinários
 - 5.2.11- Alterações Orçamentais – Despesa
 - 5.2.11.1 -Por classificação económica
 - 5.2.11.2 -Por fundos \ classificação económica
 - 5.2.12- Alterações Orçamentais – Receita
 - 5.2.12.1 -Por classificação económica
 - 5.2.12.2 -Por fundos \ classificação económica

6. Relatório de Gestão

- 6.1- Relatório de Gestão

7 –Declaração de Pagamentos e Recebimentos em Atraso

- 7.1- Declaração de Pagamentos em Atraso
- 7.2- Declaração de Recebimentos em Atraso

8. Relatório e Parecer do Órgão de Fiscalização e Certificação Legal de Contas

- 8.1- Relatório e Parecer do Órgão de Fiscalização
- 8.2- Certificação Legal de Contas

1.1 - Balanço Ativo

SIF ACTIVO	Dados atuais 01.07.2016 13:17:22
ISSA, IPRA	Balanço no período contabilístico 16 do ano 2015
5. BALANÇO - ACTIVO	
Unidade monetária: EUR	

--Navegação

Empresa



Balanço	Activo Bruto 2015	Amortizações/Pro 2015	Activo Líquido 2015	Activo Líquido 2014
ACTIVO				
Imobilizado				
Bens de domínio público:				
451-Terrenos e recursos naturais	0,00		0,00	0,00
452-Edifícios	0,00		0,00	0,00
453-Outras construções e infra-estrut	0,00		0,00	0,00
455-Bens do patrim.histórico,artist e	0,00		0,00	0,00
459-Outros bens de domínio público	0,00		0,00	0,00
445-Imobilizações em curso	0,00		0,00	0,00
446-Adiantam p/ conta bens de domínio	0,00		0,00	0,00
*	0,00		0,00	0,00
Imobilizações incorpóreas:				
431-Despesas de instalação	0,00	0,00	0,00	0,00
432-Despesas de investigação e desenv	0,00	0,00	0,00	0,00
433-Propriedade industrial e outros d	203.916,78	203.916,78	0,00	0,00
435-Direitos económicos desportivos	0,00	0,00	0,00	0,00
443-Imobilizações em curso	0,00		0,00	0,00
449-Adiantamentos por conta de imob.i	0,00		0,00	0,00
*	203.916,78	203.916,78	0,00	0,00
Imobilizações corpóreas:				
421-Terrenos e recursos naturais	662.534,04	0,00	662.534,04	662.534,04
422-Edifícios e outras construções	19.002.327,44	5.152.927,57	13.849.399,87	14.137.584,24
423-Equipamento básico	3.743.425,63	3.579.737,79	163.687,84	228.875,94
424-Equipamento de transporte	1.315.599,59	1.252.673,51	62.926,08	89.769,43
425-Ferramentas e utensílios	2.778,25	2.778,25	0,00	0,00
426-Equipamento administrativo	2.582.076,83	2.555.436,94	26.639,89	40.472,36
427-Taras e vasilhame	211,59	211,59	0,00	0,00
429-Outras imobilizações corpóreas	1.018.918,31	961.306,67	57.611,64	50.735,53
442-Imobilizações em curso	124.680,93		124.680,93	122.096,73
448-Adiantamentos por conta de imob.c	0,00		0,00	0,00
*	28.452.552,61	13.505.072,32	14.947.480,29	15.332.068,27
Investimentos financeiros:				
411-Partes de capital	0,00	0,00	0,00	0,00
412-Obrigações e títulos de participa	0,00	0,00	0,00	0,00
413-Empréstimos de financiamento	0,00	0,00	0,00	0,00
414-Investimentos em imóveis	21.178.488,39	483.968,50	20.694.519,89	18.019.012,56
415-Outras aplicações financeiras	0,00	0,00	0,00	0,00
441-Imobilizações em curso	0,00		0,00	0,00

447-Adiantam. por conta invest.financ	0,00		0,00	0,00	
*	21.178.488,39	483.968,50	20.694.519,89	18.019.012,56	
Circulante:					
Existências:					
36-Matérias primas, subsidiárias e de	44.697,10	0,00	44.697,10	41.856,87	
35-Produtos e trabalhos em curso	0,00	0,00	0,00	0,00	
34-Subprodutos, desperdícios, residuo	0,00	0,00	0,00	0,00	
33-Produtos acabados e intermédios	0,00	0,00	0,00	0,00	
32-Mercadorias	0,00	0,00	0,00	0,00	
37-Adiantamentos por conta de compras	0,00		0,00	0,00	
*	44.697,10	0,00	44.697,10	41.856,87	
Dívidas de Terceiros - M/L Prazo					
2812+2822-Empréstimos concedidos	0,00		0,00	0,00	
*	0,00		0,00	0,00	
Dívidas de Terceiros - Curto Prazo					
2811+2821-Empréstimos concedidos	0,00		0,00	0,00	
211-Clientes, c/c	390,00		390,00	0,00	
212-Contribuintes, c/c	289.008.043,18		289.008.043,18	264.597.437,90	
213-Utentes, c/c	0,00		0,00	0,00	
214-Clientes, contrib e utentes - Tit	0,00		0,00	0,00	
218-Clientes contr e utent cobrança d	75.672.663,39	71.725.115,27	3.947.548,12	4.187.243,58	
251-Devedores pela execução do orçame	0,00		0,00	0,00	
229-Adiantamentos a fornecedores	0,00		0,00	0,00	
2619-Adiantam fornecedores de imobili	0,00		0,00	0,00	
24-Estado e outros entes públicos	0,00		0,00	207,60	
265-Prestações Sociais a repôr	9.448.611,08	6.847.267,79	2.601.343,29	1.749.742,66	
262+263+267+268-Outros devedores	679.614,90	504.049,11	175.565,79	146.165,26	
*	374.809.322,55	79.076.432,17	295.732.890,38	270.680.797,00	
Títulos negociáveis:					
151-Acções	0,00	0,00	0,00	0,00	
152-Obrigações e títulos de participa	0,00	0,00	0,00	0,00	
153-Títulos da dívida pública	0,00	0,00	0,00	0,00	
159-Outros títulos	0,00	0,00	0,00	0,00	
18-Outras aplicações de tesouraria	0,00	0,00	0,00	0,00	
*	0,00	0,00	0,00	0,00	
Depósitos bancários e caixa:					
12-Depósitos em instituições financ	106.392.624,35		106.392.624,35	84.267.951,22	
11-Caixa	111.417,30		111.417,30	148.311,89	
13-Tesouro	0,00		0,00	0,00	
*	106.504.041,65		106.504.041,65	84.416.263,11	
Acréscimos e diferimentos:					
271-Acréscimos de proveitos	230.353,30		230.353,30	137.225,02	
272-Custos diferidos	71.349,10		71.349,10	56.317,93	
*	301.702,40		301.702,40	193.542,95	
Total de amortizações		14.192.957,60			
Total de provisões		79.076.432,17			
Total do Activo	531.494.721,48	93.269.389,77	438.225.331,71	388.683.540,76	

1.2 - Balanço Passivo

PASSIVO-SIF	Dados atuais 01.07.2016 13:49:03
ISSA, IPRA	Balanço no período contabilístico 16 do ano 2015
5. BALANÇO - PASSIVO E FUNDOS PRÓPRIOS	
Unidade monetária: EUR	

Item de balanço	2015	2014
FUNDOS PRÓPRIOS E PASSIVO		
Fundos próprios:		
51-Patrimônio	0,00	0,00
52-Cedência de Activos	469.410,76-	462.801,27-
55-Ajustamento de partes de capital em e	0,00	0,00
56-Reservas de reavaliação	0,00	0,00
*	469.410,76-	462.801,27-
Reservas:		
571-Reservas legais	2.164.347,96	2.164.347,96
572-Reservas estatutárias	0,00	0,00
573-Reservas contratuais	0,00	0,00
574-Reservas livres	0,00	0,00
575-Subsídios	0,00	0,00
576-Doações	32.280,06	32.280,06
577-Reservas decorrentes da transf de ac	7.277.781,84-	8.323.348,99-
*	5.081.153,82-	6.126.720,97-
59-Resultados transitados	385.862.199,60	340.003.943,58
88-Resultado líquido do exercício	49.250.651,13	51.712.883,08
*	435.112.850,73	391.716.826,66
Total dos fundos próprios	429.562.286,15	385.127.304,42
Passivo:		
29-Provisões para riscos encargos	5.090.658,88	0,00
Dívidas a Terceiros - MLP	0,00	0,00
*	5.090.658,88	0,00
Dívidas a terceiros - curto prazo:		
23111+23211-Empréstimo por dívida titula	0,00	0,00
23112+23212-Emprést. por dívida n titula	0,00	0,00
269-Adiantamentos por conta de vendas	0,00	0,00
221-Fornecedores, c/c	169,38	0,00
228-Fornecedores -facturas recepção conf	0,00	0,00
222-Fornecedores - títulos a pagar	0,00	0,00
2612-Fornecedores de imobilizado -Título	0,00	0,00
252-Credores por execução do orçamento	0,00	0,00
219-Adiantam. de clientes, contrib e ute	0,00	0,00
2611-Fornecedores de imobilizado c/c	0,00	0,00
24-Estado e outros entes públicos	174.666,07	428.610,37
266-Prestações sociais	17.008,09	16.677,80
262+263+267+268-Outros credores	662.898,05	646.667,76

*		854.741,59	1.091.955,93	
Acréscimos e diferimentos:				
	273-Acréscimo de custos	1.591.670,99	1.627.113,36	
	274-Proveitos diferidos	1.125.974,10	837.167,05	
*		2.717.645,09	2.464.280,41	
	Total do Passivo	8.663.045,56	3.556.236,34	
	Total dos fundos próprios e do Passivo	438.225.331,71	388.683.540,76	

2 - Demonstração de Resultados

01.07.2016

Demonstração de Resultados (c/ Critério de seleção Divisão)

1

Instituição: ISSA, IPRA
Ano: 2015
Data de execução: 01.07.2016

6 - Demonstração de Resultados

Unidade Monetária: EUR

POCISSSS	Custos e Perdas	Exercício			
		N		N-1	
61	Custo das Mercadorias Vendidas e das matérias consumidas:				
	Mercadorias	0,00		0,00	
	Matérias	46.372,44	46.372,44	45.008,78	45.008,78
62	Fornecimentos e serviços externos	1.376.067,78		1.411.254,60	
64	Custos com o pessoal:				
641+642	Remunerações	9.566.065,33		10.000.703,22	
643+648	Encargos Sociais:				
	Pensões	8.973,73		55.600,70	
	Outros	2.051.340,66	13.002.447,50	2.289.944,28	13.757.502,80
63	Transferências correntes concedidas e prestações sociais	185.703.633,21	185.703.633,21	188.539.628,74	188.539.628,74
66	Amortizações do exercício	446.856,88		476.556,60	
67	Provisões do exercício	8.600.868,25	9.047.725,13	5.590.366,29	6.066.922,89
65	Outros Custos e perdas operacionais	0,00	0,00	1.000,00	1.000,00
	(A)		207.800.178,28		208.410.063,21
68	Custos e perdas financeiras		127.778,52		117.471,60
	(C)		207.927.956,80		208.527.534,81
69	Custos e perdas extraordinárias		68.523.529,77		45.769.362,35
	(E)		276.451.486,57		254.296.897,16
88	Resultado Líquido do exercício		49.250.651,13		51.712.883,08
			325.702.137,70		306.009.780,24

01.07.2016

Demonstração de Resultados (c/ Critério de seleção Divisão)

2

Instituição: ISSA, IPRA
Ano: 2015
Data de execução: 01.07.2016

6 - Demonstração de Resultados

Unidade Monetária: EUR

POCISSSS	Proveitos e Ganhos	Exercício			
		N		N-1	
71	Vendas e prestações de serviços				
	Vendas de mercadorias	0,00		0,00	
	Vendas de produtos	0,00		0,00	
	Prestações de serviços	138.132,55	138.132,55	102.382,49	102.382,49
72	Impostos e taxas	255.366.808,45		250.190.206,49	

	Variação da produção				
75	Trabalhos para a própria entidade	0,00		0,00	
73	Proveitos suplementares	0,00		0,00	
74	Transferências e subsídios correntes obtidos:				
741	Transferências - Tesouro	0,00		0,00	
742+743	Outras	3.127.333,75		2.940.039,63	
76	Outros proveitos e ganhos operacionais	100,50	258.494.242,70	0,00	253.130.246,12
	(B)		258.632.375,25		253.232.628,61
78	Proveitos e ganhos financeiros	1.202.285,90	1.202.285,90	1.512.237,80	1.512.237,80
	(D)		259.834.661,15		254.744.866,41
79	Proveitos e ganhos extraordinários	65.867.476,55	65.867.476,55	51.264.913,83	51.264.913,83
	(F)		325.702.137,70		306.009.780,24

Resultados Operacionais: (B) - (A) = 50.832.196,97
 Resultados Financeiros: (D-B) - (C-A) = 1.074.507,38
 Resultados Correntes: (D) - (C) = 51.906.704,35
 Resultados Líquidos do Exercício: (F) - (E) = 49.250.651,13

O Director

Em ____ de _____ de _____

O Conselho

Em ____ de _____ de _____

3.1.1 Receita por Classificação Económica

Exercício: 2015

Página: 1

Data: 01.01.2015 até 31.12.2015

Data de execução: 01.07.2016

Com e Sem Fluxo Financeiro

Fundos: O*

7.2 - Controlo Orçamental - Receita Ano: 2015

Económica/Conta	Descrição	Orgânica	Prev.Corrigidas	R.Cob.Inic.Ano	Rec.Liquidada	Liq.Anuladas	Rec.Cob.Bruta	R.Cob.Brut.An.Ant	R.Cob.Bruta Total	Reemb/rest.Emit.	Reemb/Rest.Pagos	R.Cobrada Líquida	R.p/Cob.Fin.Ano	Grau Exec	Orç.
R	Receitas	4070	214.915.530,00	0,00	224.417.892,38	0,00	191.816.458,07	32.601.434,31	224.417.892,38	45.938,85	45.938,85	224.371.953,53	0,00	104,00	
R.03	Cont.SS.CGA.ADSE	4070	199.538.000,00	0,00	219.289.709,92	0,00	188.812.737,50	30.476.972,42	219.289.709,92	45.938,85	45.938,85	219.243.771,07	0,00	110,00	
R.03.01	Sistema Previden	4070	199.458.000,00	0,00	219.123.290,87	0,00	188.656.399,64	30.466.891,23	219.123.290,87	45.938,85	45.938,85	219.077.352,02	0,00	110,00	
R.03.01.01	Quotiz trabalhad	4070	63.163.105,00	0,00	87.914.491,36	0,00	74.657.601,87	13.256.889,49	87.914.491,36	0,00	0,00	87.914.491,36	0,00	139,00	
R.03.01.01.01	Cotizações Traba	4070	63.163.105,00	0,00	87.914.491,36	0,00	74.657.601,87	13.256.889,49	87.914.491,36	0,00	0,00	87.914.491,36	0,00	139,00	
2121110000	R.S.S.trab.P/c/	4070	0,00	0,00	196.394,74	0,00	0,00	196.394,74	196.394,74	0,00	0,00	196.394,74	0,00	0,00	
2121120000	R.Seg.Soc. trab.	4070	0,00	0,00	1.379.609,26	0,00	201,24	1.379.408,02	1.379.609,26	0,00	0,00	1.379.609,26	0,00	0,00	
2121130000	R.S.S.inscr.facu	4070	0,00	0,00	15.007,81	0,00	0,00	15.007,81	15.007,81	0,00	0,00	15.007,81	0,00	0,00	
2121181200	SICC/clarif.c/ d	4070	0,00	0,00	334.249,95	0,00	329.586,33	4.663,62	334.249,95	0,00	0,00	334.249,95	0,00	0,00	
2121181300	SICC/clarif.cl.e	4070	0,00	0,00	42.871.204,02	0,00	34.806.250,64	8.064.953,38	42.871.204,02	0,00	0,00	42.871.204,02	0,00	0,00	
2182210000	SEF	4070	0,00	0,00	4.902.237,52	0,00	1.305.775,60	3.596.461,92	4.902.237,52	0,00	0,00	4.902.237,52	0,00	0,00	
7231110000	Cotizações dos t	4070	0,00	0,00	29.301.177,45	0,00	29.301.177,45	0,00	29.301.177,45	0,00	0,00	29.301.177,45	0,00	0,00	
7231111300	Prof.Serviço Dom	4070	0,00	0,00	2.218,19	0,00	2.218,19	0,00	2.218,19	0,00	0,00	2.218,19	0,00	0,00	
7231120000	Cont.Ent.Emprega	4070	0,00	0,00	2.250.389,30	0,00	2.250.389,30	0,00	2.250.389,30	0,00	0,00	2.250.389,30	0,00	0,00	
7231121200	Prof. Serviço Do	4070	0,00	0,00	207,58	0,00	207,58	0,00	207,58	0,00	0,00	207,58	0,00	0,00	
7231210000	Cotizações dos t	4070	0,00	0,00	6.324.115,03	0,00	6.324.115,03	0,00	6.324.115,03	0,00	0,00	6.324.115,03	0,00	0,00	
7231217000	Produtores Agric	4070	0,00	0,00	245.533,18	0,00	245.533,18	0,00	245.533,18	0,00	0,00	245.533,18	0,00	0,00	
7231300000	Reg.S.Soc.Insc.P	4070	0,00	0,00	92.147,33	0,00	92.147,33	0,00	92.147,33	0,00	0,00	92.147,33	0,00	0,00	
R.03.01.02	Contribuições	4070	136.294.895,00	0,00	131.208.799,51	0,00	113.998.797,77	17.210.001,74	131.208.799,51	45.938,85	45.938,85	131.162.860,66	0,00	96,00	
R.03.01.02.01	Contrib.s/Rend.M	4070	136.294.885,00	0,00	131.208.799,51	0,00	113.998.797,77	17.210.001,74	131.208.799,51	45.938,85	45.938,85	131.162.860,66	0,00	96,00	
2121110000	R.S.S.trab.P/c/	4070	0,00	0,00	333.565,08	0,00	21,41	333.543,67	333.565,08	20.855,92	20.855,92	312.709,16	0,00	0,00	
2121120000	R.Seg.Soc. trab.	4070	0,00	0,00	25.082,93	0,00	25.082,93	0,00	25.082,93	25.082,93	25.082,93	0,00	0,00		
2121181200	SICC/clarif.c/ d	4070	0,00	0,00	499.327,22	0,00	492.115,78	7.211,44	499.327,22	0,00	0,00	499.327,22	0,00	0,00	
2121181300	SICC/clarif.cl.e	4070	0,00	0,00	64.804.066,02	0,00	52.661.194,26	12.142.871,76	64.804.066,02	0,00	0,00	64.804.066,02	0,00	0,00	
2121500000	Out. movimentos	4070	0,00	0,00	0,00	0,00	0,00	0,00	0,00	0,00	0,00	0,00	0,00	0,00	
2182210000	SEF	4070	0,00	0,00	7.177.501,84	0,00	2.451.126,97	4.726.374,87	7.177.501,84	0,00	0,00	7.177.501,84	0,00	0,00	
7231111100	Trab.Ent.c/Fins	4070	0,00	0,00	0,01	0,00	0,01	0,00	0,01	0,00	0,00	0,01	0,00	0,00	
7231120000	Cont.Ent.Emprega	4070	0,00	0,00	58.365.310,35	0,00	58.365.310,35	0,00	58.365.310,35	0,00	0,00	58.365.310,35	0,00	0,00	
7231121200	Prof. Serviço Do	4070	0,00	0,00	3.946,06	0,00	3.946,06	0,00	3.946,06	0,00	0,00	3.946,06	0,00	0,00	
R.03.01.02.02	Cont Extr Solidad	4070	10,00	0,00	0,00	0,00	0,00	0,00	0,00	0,00	0,00	0,00	0,00	0,00	
R.03.02	Reg.comp.especia	4070	80.000,00	0,00	166.419,05	0,00	156.337,86	10.081,19	166.419,05	0,00	0,00	166.419,05	0,00	208,00	
R.03.02.01	Reg.especiais	4070	80.000,00	0,00	166.419,05	0,00	156.337,86	10.081,19	166.419,05	0,00	0,00	166.419,05	0,00	208,00	
R.03.02.01.99	Outros reg.espec	4070	80.000,00	0,00	166.419,05	0,00	156.337,86	10.081,19	166.419,05	0,00	0,00	166.419,05	0,00	208,00	
2121181200	SICC/clarif.c/ d	4070	0,00	0,00	71,39	0,00	66,99	4,40	71,39	0,00	0,00	71,39	0,00	0,00	
2121181300	SICC/clarif.cl.e	4070	0,00	0,00	58.207,75	0,00	48.130,96	10.076,79	58.207,75	0,00	0,00	58.207,75	0,00	0,00	
7233110000	Benef.Ex-CSP Seg	4070	0,00	0,00	108.139,91	0,00	108.139,91	0,00	108.139,91	0,00	0,00	108.139,91	0,00	0,00	
7233190000	Benef.Ex-CSP Lan	4070	0,00	0,00	0,00	0,00	0,00	0,00	0,00	0,00	0,00	0,00	0,00	0,00	
R.04	Taxas multas pen	4070	1.123.000,00	0,00	1.877.256,09	0,00	1.677.767,20	199.488,89	1.877.256,09	0,00	0,00	1.877.256,09	0,00	167,00	
R.04.01	Taxas	4070	200.000,00	0,00	471.297,32	0,00	471.297,32	0,00	471.297,32	0,00	0,00	471.297,32	0,00	236,00	
R.04.01.01	Taxas justiça	4070	200.000,00	0,00	471.297,32	0,00	471.297,32	0,00	471.297,32	0,00	0,00	471.297,32	0,00	236,00	
7242000000	Taxa de Justiça	4070	0,00	0,00	471.297,32	0,00	471.297,32	0,00	471.297,32	0,00	0,00	471.297,32	0,00	0,00	
R.04.02	Multas outras pe	4070	923.000,00	0,00	1.405.958,77	0,00	1.206.469,88	199.488,89	1.405.958,77	0,00	0,00	1.405.958,77	0,00	152,00	
R.04.02.01	Juros de mora	4070	850.000,00	0,00	1.248.076,42	0,00	1.167.323,73	80.752,69	1.248.076,42	0,00	0,00	1.248.076,42	0,00	147,00	
R.04.02.01.01	Contribuições	4070	850.000,00	0,00	1.248.076,42	0,00	1.167.323,73	80.752,69	1.248.076,42	0,00	0,00	1.248.076,42	0,00	147,00	
2121181200	SICC/clarif.c/ d	4070	0,00	0,00	10,43	0,00	10,43	0,00	10,43	0,00	0,00	10,43	0,00	0,00	

Exercício: 2015

Página: 2

Data: 01.01.2015 até 31.12.2015

Data de execução: 01.07.2016

Com e Sem Fluxo Financeiro

Fundos: O*

7.2 - Controlo Orçamental - Receita Ano: 2015

Económica/Conta	Descrição	Orgânica	Prev.Corrigidas	R.Cob.Inic.Ano	Rec.Liquidada	Liq.Anuladas	Rec.Cob.Bruta	R.Cob.Brut.An.Ant	R.Cob.Bruta Total	Reemb/rest.Emit.	Reemb/Rest.Pagos	R.Cobrada Líquida	R.p/Cob.Fin.Ano	Grau Exec	Orç.
2121181300	SICC/clarif.cl.e	4070	0,00	0,00	10.433,93	0,00	0,00	10.433,93	10.433,93	0,00	0,00	10.433,93	0,00	0,00	

	2121210000	R.S.S.trab.F/c/d	4070	0,00	0,00	39.565,76	0,00	0,00	39.565,76	39.565,76	0,00	0,00	39.565,76	0,00	0,00
	2121220000	R.S.S. trab. Ind	4070	0,00	0,00	13.138,74	0,00	0,00	13.138,74	13.138,74	0,00	0,00	13.138,74	0,00	0,00
	2121230000	R.S.S.inscr.facu	4070	0,00	0,00	379,97	0,00	0,00	379,97	379,97	0,00	0,00	379,97	0,00	0,00
	2121500000	Out. movimentos	4070	0,00	0,00	2.380,54	0,00	0,00	2.380,54	2.380,54	0,00	0,00	2.380,54	0,00	0,00
	2182210000	SEF	4070	0,00	0,00	24.180,19	0,00	9.438,65	14.741,54	24.180,19	0,00	0,00	24.180,19	0,00	0,00
	7126000000	Ressarc.custas o	4070	0,00	0,00	9,00	0,00	0,00	9,00	9,00	0,00	0,00	9,00	0,00	0,00
	7126100000	Contribuintes	4070	0,00	0,00	225,09	0,00	225,09	0,00	225,09	0,00	0,00	225,09	0,00	0,00
	7951100000	De Contribuições	4070	0,00	0,00	1.157.752,77	0,00	1.157.640,56	112,21	1.157.752,77	0,00	0,00	1.157.752,77	0,00	0,00
R.04.02.04		Coimas contra or	4070	72.000,00	0,00	157.781,85	0,00	39.045,65	118.736,20	157.781,85	0,00	0,00	157.781,85	0,00	219,00
	2121181200	SICC/clarif.c/ d	4070	0,00	0,00	250,00	0,00	250,00	0,00	250,00	0,00	0,00	250,00	0,00	0,00
	2121500000	Out. movimentos	4070	0,00	0,00	90.009,72	0,00	0,00	90.009,72	90.009,72	0,00	0,00	90.009,72	0,00	0,00
	2182210000	SEF	4070	0,00	0,00	27.688,98	0,00	0,00	27.688,98	27.688,98	0,00	0,00	27.688,98	0,00	0,00
	7241130000	Sistema Previden	4070	0,00	0,00	39.833,15	0,00	38.795,65	1.037,50	39.833,15	0,00	0,00	39.833,15	0,00	0,00
R.04.02.99		Multas penalid d	4070	1.000,00	0,00	100,50	0,00	100,50	0,00	100,50	0,00	0,00	100,50	0,00	10,00
R.04.02.99.01		Multas proc.disc	4070	1.000,00	0,00	100,50	0,00	100,50	0,00	100,50	0,00	0,00	100,50	0,00	10,00
	7683000000	Rec multa proc d	4070	0,00	0,00	100,50	0,00	100,50	0,00	100,50	0,00	0,00	100,50	0,00	0,00
R.05		Rendim.da propri	4070	930.000,00	0,00	1.085.502,86	0,00	1.084.902,86	600,00	1.085.502,86	0,00	0,00	1.085.502,86	0,00	117,00
R.05.02		Juros-Soc financ	4070	900.000,00	0,00	1.074.439,46	0,00	1.074.439,46	0,00	1.074.439,46	0,00	0,00	1.074.439,46	0,00	119,00
R.05.02.01		Bancos e Inst. F	4070	900.000,00	0,00	1.074.439,46	0,00	1.074.439,46	0,00	1.074.439,46	0,00	0,00	1.074.439,46	0,00	119,00
R.05.02.01.12		Depósitos à Orde	4070	1.500,00	0,00	1.355,56	0,00	1.355,56	0,00	1.355,56	0,00	0,00	1.355,56	0,00	90,00
	7812110000	Depósitos à Orde	4070	0,00	0,00	1.355,56	0,00	1.355,56	0,00	1.355,56	0,00	0,00	1.355,56	0,00	0,00
R.05.02.01.13		Depósitos a praz	4070	898.500,00	0,00	1.073.083,90	0,00	1.073.083,90	0,00	1.073.083,90	0,00	0,00	1.073.083,90	0,00	119,00
R.05.02.01.13.99		Outros	4070	898.500,00	0,00	1.073.083,90	0,00	1.073.083,90	0,00	1.073.083,90	0,00	0,00	1.073.083,90	0,00	119,00
	7812120000	Depósitos a Praz	4070	0,00	0,00	1.073.083,90	0,00	1.073.083,90	0,00	1.073.083,90	0,00	0,00	1.073.083,90	0,00	0,00
R.05.10		Rendas	4070	30.000,00	0,00	11.063,40	0,00	10.463,40	600,00	11.063,40	0,00	0,00	11.063,40	0,00	37,00
R.05.10.03		Habitações	4070	12.000,00	0,00	10.800,00	0,00	10.200,00	600,00	10.800,00	0,00	0,00	10.800,00	0,00	90,00
R.05.10.03.02		Outras Entidades	4070	12.000,00	0,00	10.800,00	0,00	10.200,00	600,00	10.800,00	0,00	0,00	10.800,00	0,00	90,00
	268311112	Renda livre	4070	0,00	0,00	600,00	0,00	0,00	600,00	600,00	0,00	0,00	600,00	0,00	0,00
	7831200000	Renda Livre	4070	0,00	0,00	10.200,00	0,00	10.200,00	0,00	10.200,00	0,00	0,00	10.200,00	0,00	0,00
R.05.10.04		Edifícios	4070	18.000,00	0,00	263,40	0,00	263,40	0,00	263,40	0,00	0,00	263,40	0,00	1,00
R.05.10.04.02		Outras Entidades	4070	18.000,00	0,00	263,40	0,00	263,40	0,00	263,40	0,00	0,00	263,40	0,00	1,00
	7832200000	Outros	4070	0,00	0,00	263,40	0,00	263,40	0,00	263,40	0,00	0,00	263,40	0,00	0,00
R.06		Transf.correntes	4070	342.950,00	0,00	0,00	0,00	0,00	0,00	0,00	0,00	0,00	0,00	0,00	0,00
R.06.06		Segurança Social	4070	342.950,00	0,00	0,00	0,00	0,00	0,00	0,00	0,00	0,00	0,00	0,00	0,00
R.06.06.01		Sistema Seg. Soc	4070	342.950,00	0,00	0,00	0,00	0,00	0,00	0,00	0,00	0,00	0,00	0,00	0,00
R.06.06.01.05		Outras Inst.Seg.	4070	342.950,00	0,00	0,00	0,00	0,00	0,00	0,00	0,00	0,00	0,00	0,00	0,00
R.07		Venda bens serv.	4070	15.100,00	0,00	20.834,93	0,00	20.834,93	0,00	20.834,93	0,00	0,00	20.834,93	0,00	138,00
R.07.02		Serviços	4070	15.100,00	0,00	20.834,93	0,00	20.834,93	0,00	20.834,93	0,00	0,00	20.834,93	0,00	138,00
R.07.02.99		Outros	4070	15.100,00	0,00	20.834,93	0,00	20.834,93	0,00	20.834,93	0,00	0,00	20.834,93	0,00	138,00
R.07.02.99.01		Comp.art.Acqão So	4070	15.000,00	0,00	20.834,93	0,00	20.834,93	0,00	20.834,93	0,00	0,00	20.834,93	0,00	139,00
	7121300000	Comp.p/Fam.Acolh	4070	0,00	0,00	20.834,93	0,00	20.834,93	0,00	20.834,93	0,00	0,00	20.834,93	0,00	0,00
R.07.02.99.02		Outros Proveitos	4070	100,00	0,00	0,00	0,00	0,00	0,00	0,00	0,00	0,00	0,00	0,00	0,00
R.08		Outras receit co	4070	72.000,00	0,00	206.627,75	0,00	206.627,75	0,00	206.627,75	0,00	0,00	206.627,75	0,00	287,00
R.08.01		Outras	4070	72.000,00	0,00	206.627,75	0,00	206.627,75	0,00	206.627,75	0,00	0,00	206.627,75	0,00	287,00

Exercício: 2015

Página: 3

Data: 01.01.2015 até 31.12.2015

Data de execução: 01.07.2016

Com e Sem Fluxo Financeiro

Fundos: O*

7.2 - Controlo Orçamental - Receita
Ano: 2015

Económica/Conta	Descrição	Orgânica	Prev.Corrigidas	R.Cob.Inic.Ano	Rec.Liquidada	Liq.Anuladas	Rec.Cob.Bruta	R.Cob.Brut.An.Ant	R.Cob.Bruta Total	Reemb/rest.Emit.	Reemb/Rest.Pagos	R.Cobrada Líquida	R.p/Cob.Fin.Ano	Grau Exec Orç.
R.08.01.01	Pré.tx.gar.ris.d	4070	68.980,00	0,00	0,00	0,00	0,00	0,00	0,00	0,00	0,00	0,00	0,00	0,00
R.08.01.99	Outras	4070	3.020,00	0,00	206.627,75	0,00	206.627,75	0,00	206.627,75	0,00	0,00	206.627,75	0,00	6.842,00
	7126000000	Ressarc.custas o	4070	0,00	8.082,82	0,00	8.082,82	0,00	8.082,82	0,00	0,00	8.082,82	0,00	0,00
	7126100000	Contribuintes	4070	0,00	111.021,69	0,00	111.021,69	0,00	111.021,69	0,00	0,00	111.021,69	0,00	0,00
	7978120000	Oper.extra orçam	4070	0,00	4,75	0,00	4,75	0,00	4,75	0,00	0,00	4,75	0,00	0,00
	7984112000	Pensões,	4070	0,00	2.720,73	0,00	2.720,73	0,00	2.720,73	0,00	0,00	2.720,73	0,00	0,00
	7984113000	Complementos soc	4070	0,00	495,66	0,00	495,66	0,00	495,66	0,00	0,00	495,66	0,00	0,00
	7984114800	Outros	4070	0,00	2.128,67	0,00	2.128,67	0,00	2.128,67	0,00	0,00	2.128,67	0,00	0,00
	7984117000	Rend.social inse	4070	0,00	22.883,61	0,00	22.883,61	0,00	22.883,61	0,00	0,00	22.883,61	0,00	0,00
	7984211100	Sub fam./ab.fam	4070	0,00	17.707,63	0,00	17.707,63	0,00	17.707,63	0,00	0,00	17.707,63	0,00	0,00
	7984212000	Outros	4070	0,00	1.069,30	0,00	1.069,30	0,00	1.069,30	0,00	0,00	1.069,30	0,00	0,00
	7984220000	Deficiência.	4070	0,00	299,76	0,00	299,76	0,00	299,76	0,00	0,00	299,76	0,00	0,00
	7984311100	Doença.	4070	0,00	31.911,34	0,00	31.911,34	0,00	31.911,34	0,00	0,00	31.911,34	0,00	0,00
	7984311200	Maternidade.	4070	0,00	1.247,40	0,00	1.247,40	0,00	1.247,40	0,00	0,00	1.247,40	0,00	0,00
	7984311400	Adoção.	4070	0,00	2.139,56	0,00	2.139,56	0,00	2.139,56	0,00	0,00	2.139,56	0,00	0,00
	7984314000	Outros	4070	0,00	88,54	0,00	88,54	0,00	88,54	0,00	0,00	88,54	0,00	0,00
	7984316100	Sub.de desempreg	4070	0,00	1.831,31	0,00	1.831,31	0,00	1.831,31	0,00	0,00	1.831,31	0,00	0,00

3.1.2 - Receita por Fundos

Exercício: 2015

Página: 1

Data: 01.01.2015 até 31.12.2015

Data de execução: 01.07.2016

Com e Sem Fluxo Financeiro

Fundos: O*

7.2 - Controle Orçamental - Receita Ano: 2015

Econômica/Conta	Descrição	Orgânica	Prev.Corrigidas	R.Cob.Inic.Ano	Rec.Liquidada	Liq.Anuladas	Rec.Cob.Bruta	R.Cob.Brut.An.Ant	R.Cob.Bruta Total	Reemb/rest.Emit.	Reemb/Rest.Pagos	R.Cobrada Líquida	R.p/Cob.Fin.Ano	Grau Exec	Orç.
A.9999.0.1	INTERREG	4070	20.000,00	0,00	13.016,83	0,00	13.016,83	0,00	13.016,83	0,00	0,00	13.016,83	0,00	65,00	65,00
R	Receitas	4070	20.000,00	0,00	13.016,83	0,00	13.016,83	0,00	13.016,83	0,00	0,00	13.016,83	0,00	65,00	65,00
R.10	Transferên.capit	4070	20.000,00	0,00	13.016,83	0,00	13.016,83	0,00	13.016,83	0,00	0,00	13.016,83	0,00	65,00	65,00
R.10.09	Resto do Mundo	4070	20.000,00	0,00	13.016,83	0,00	13.016,83	0,00	13.016,83	0,00	0,00	13.016,83	0,00	65,00	65,00
R.10.09.01	UE-Instituições	4070	20.000,00	0,00	13.016,83	0,00	13.016,83	0,00	13.016,83	0,00	0,00	13.016,83	0,00	65,00	65,00
R.10.09.01.01	AS-Part.Comunida	4070	20.000,00	0,00	13.016,83	0,00	13.016,83	0,00	13.016,83	0,00	0,00	13.016,83	0,00	65,00	65,00
7983121000	Tr Cap-Comp.da U	4070	0,00	0,00	13.016,83	0,00	13.016,83	0,00	13.016,83	0,00	0,00	13.016,83	0,00	0,00	0,00
RA111003	Outras Receit.-S	4070	301.000,00	0,00	249.007,82	0,00	25.821,35	223.186,47	249.007,82	0,00	0,00	249.007,82	0,00	83,00	83,00
R	Receitas	4070	301.000,00	0,00	249.007,82	0,00	25.821,35	223.186,47	249.007,82	0,00	0,00	249.007,82	0,00	83,00	83,00
R.08	Outras receit co	4070	1.000,00	0,00	25.821,35	0,00	25.821,35	0,00	25.821,35	0,00	0,00	25.821,35	0,00	2.582,00	2.582,00
R.08.01	Outras	4070	1.000,00	0,00	25.821,35	0,00	25.821,35	0,00	25.821,35	0,00	0,00	25.821,35	0,00	2.582,00	2.582,00
R.08.01.99	Outras	4070	1.000,00	0,00	25.821,35	0,00	25.821,35	0,00	25.821,35	0,00	0,00	25.821,35	0,00	2.582,00	2.582,00
7984112000	Pensões.	4070	0,00	0,00	2.720,73	0,00	2.720,73	0,00	2.720,73	0,00	0,00	2.720,73	0,00	0,00	0,00
7984113000	Complementos soc	4070	0,00	0,00	116,45	0,00	116,45	0,00	116,45	0,00	0,00	116,45	0,00	0,00	0,00
7984114800	Outros	4070	0,00	0,00	100,56	0,00	100,56	0,00	100,56	0,00	0,00	100,56	0,00	0,00	0,00
7984117000	Rend.social inse	4070	0,00	0,00	22.883,61	0,00	22.883,61	0,00	22.883,61	0,00	0,00	22.883,61	0,00	0,00	0,00
R.15	Rep.não abat.pag	4070	300.000,00	0,00	223.186,47	0,00	0,00	223.186,47	223.186,47	0,00	0,00	223.186,47	0,00	74,00	74,00
R.15.01	Rep.não abat.pag	4070	300.000,00	0,00	223.186,47	0,00	0,00	223.186,47	223.186,47	0,00	0,00	223.186,47	0,00	74,00	74,00
R.15.01.01	Rep.não abat.pag	4070	300.000,00	0,00	223.186,47	0,00	0,00	223.186,47	223.186,47	0,00	0,00	223.186,47	0,00	74,00	74,00
2651113000	Complementos soc	4070	0,00	0,00	310,06	0,00	0,00	310,06	310,06	0,00	0,00	310,06	0,00	0,00	0,00
2651117000	Rend.social inse	4070	0,00	0,00	19.770,06	0,00	0,00	19.770,06	19.770,06	0,00	0,00	19.770,06	0,00	0,00	0,00
2651118000	Outros	4070	0,00	0,00	14.879,79	0,00	0,00	14.879,79	14.879,79	0,00	0,00	14.879,79	0,00	0,00	0,00
2651312000	Sub. Desemprego	4070	0,00	0,00	16.705,63	0,00	0,00	16.705,63	16.705,63	0,00	0,00	16.705,63	0,00	0,00	0,00
2651314000	Outros	4070	0,00	0,00	960,81	0,00	0,00	960,81	960,81	0,00	0,00	960,81	0,00	0,00	0,00
5778813000	ISS	4070	0,00	0,00	2.288,74	0,00	0,00	2.288,74	2.288,74	0,00	0,00	2.288,74	0,00	0,00	0,00
5778825000	ISSM, IP-RAM	4070	0,00	0,00	10,00	0,00	0,00	10,00	10,00	0,00	0,00	10,00	0,00	0,00	0,00
7971800000	Outr. regulariza	4070	0,00	0,00	167.740,03	0,00	0,00	167.740,03	167.740,03	0,00	0,00	167.740,03	0,00	0,00	0,00
7984313000	Pensões.	4070	0,00	0,00	521,35	0,00	0,00	521,35	521,35	0,00	0,00	521,35	0,00	0,00	0,00
RA112002	Outras Rec. Cor.	4070	1.430.000,00	0,00	755.464,40	0,00	19.076,69	736.387,71	755.464,40	0,00	0,00	755.464,40	0,00	53,00	53,00
R	Receitas	4070	1.430.000,00	0,00	755.464,40	0,00	19.076,69	736.387,71	755.464,40	0,00	0,00	755.464,40	0,00	53,00	53,00
R.08	Outras receit co	4070	30.000,00	0,00	19.076,69	0,00	19.076,69	0,00	19.076,69	0,00	0,00	19.076,69	0,00	64,00	64,00
R.08.01	Outras	4070	30.000,00	0,00	19.076,69	0,00	19.076,69	0,00	19.076,69	0,00	0,00	19.076,69	0,00	64,00	64,00
R.08.01.01	Pré.tx.gar.ris.d	4070	29.975,00	0,00	0,00	0,00	0,00	0,00	0,00	0,00	0,00	0,00	0,00	0,00	0,00
R.08.01.99	Outras	4070	25,00	0,00	19.076,69	0,00	19.076,69	0,00	19.076,69	0,00	0,00	19.076,69	0,00	76.307,00	76.307,00
7984211100	Sub fam./ab.fam	4070	0,00	0,00	17.707,63	0,00	17.707,63	0,00	17.707,63	0,00	0,00	17.707,63	0,00	0,00	0,00
7984212000	Outros	4070	0,00	0,00	1.069,30	0,00	1.069,30	0,00	1.069,30	0,00	0,00	1.069,30	0,00	0,00	0,00
7984220000	Deficiência.	4070	0,00	0,00	299,76	0,00	299,76	0,00	299,76	0,00	0,00	299,76	0,00	0,00	0,00
R.15	Rep.não abat.pag	4070	1.400.000,00	0,00	736.387,71	0,00	0,00	736.387,71	736.387,71	0,00	0,00	736.387,71	0,00	53,00	53,00
R.15.01	Rep.não abat.pag	4070	1.400.000,00	0,00	736.387,71	0,00	0,00	736.387,71	736.387,71	0,00	0,00	736.387,71	0,00	53,00	53,00
R.15.01.01	Rep.não abat.pag	4070	1.400.000,00	0,00	736.387,71	0,00	0,00	736.387,71	736.387,71	0,00	0,00	736.387,71	0,00	53,00	53,00
2651211100	S.Fam/Ab.Fam Cr.	4070	0,00	0,00	104.464,56	0,00	0,00	104.464,56	104.464,56	0,00	0,00	104.464,56	0,00	0,00	0,00
2651220000	Deficiência	4070	0,00	0,00	4.461,49	0,00	0,00	4.461,49	4.461,49	0,00	0,00	4.461,49	0,00	0,00	0,00
5778813000	ISS	4070	0,00	0,00	2.246,30	0,00	0,00	2.246,30	2.246,30	0,00	0,00	2.246,30	0,00	0,00	0,00
7971800000	Outr. regulariza	4070	0,00	0,00	625.215,36	0,00	0,00	625.215,36	625.215,36	0,00	0,00	625.215,36	0,00	0,00	0,00
RA113008	Outras Rec. Corr	4070	16.500,00	0,00	78.815,93	0,00	20.834,93	57.981,00	78.815,93	0,00	0,00	78.815,93	0,00	478,00	478,00

Exercício: 2015

Página: 2

Data: 01.01.2015 até 31.12.2015

Data de execução: 01.07.2016

Com e Sem Fluxo Financeiro

Fundos: O*

7.2 - Controle Orçamental - Receita Ano: 2015

Econômica/Conta	Descrição	Orgânica	Prev.Corrigidas	R.Cob.Inic.Ano	Rec.Liquidada	Liq.Anuladas	Rec.Cob.Bruta	R.Cob.Brut.An.Ant	R.Cob.Bruta Total	Reemb/rest.Emit.	Reemb/Rest.Pagos	R.Cobrada Líquida	R.p/Cob.Fin.Ano	Grau Exec	Orç.
R	Receitas	4070	16.500,00	0,00	78.815,93	0,00	20.834,93	57.981,00	78.815,93	0,00	0,00	78.815,93	0,00	478,00	478,00

R.07	Venda bens serv.	4070	15.000,00	0,00	20.834,93	0,00	20.834,93	0,00	20.834,93	0,00	20.834,93	0,00	20.834,93	0,00	139,00
R.07.02	Serviços	4070	15.000,00	0,00	20.834,93	0,00	20.834,93	0,00	20.834,93	0,00	20.834,93	0,00	20.834,93	0,00	139,00
R.07.02.99	Outros	4070	15.000,00	0,00	20.834,93	0,00	20.834,93	0,00	20.834,93	0,00	20.834,93	0,00	20.834,93	0,00	139,00
R.07.02.99.01	Compart.Acção So	4070	15.000,00	0,00	20.834,93	0,00	20.834,93	0,00	20.834,93	0,00	20.834,93	0,00	20.834,93	0,00	139,00
7121300000	Comp.p/Fam.Acolh	4070	0,00	0,00	20.834,93	0,00	20.834,93	0,00	20.834,93	0,00	20.834,93	0,00	20.834,93	0,00	0,00
R.15	Rep.não abat.pag	4070	1.500,00	0,00	57.981,00	0,00	57.981,00	0,00	57.981,00	0,00	57.981,00	0,00	57.981,00	0,00	3.865,00
R.15.01	Rep.não abat.pag	4070	1.500,00	0,00	57.981,00	0,00	57.981,00	0,00	57.981,00	0,00	57.981,00	0,00	57.981,00	0,00	3.865,00
R.15.01.01	Rep.não abat.pag	4070	1.500,00	0,00	57.981,00	0,00	57.981,00	0,00	57.981,00	0,00	57.981,00	0,00	57.981,00	0,00	3.865,00
7971800000	Outr. regulariza	4070	0,00	0,00	1.136,27	0,00	1.136,27	0,00	1.136,27	0,00	1.136,27	0,00	1.136,27	0,00	0,00
7973800000	Outras compart	4070	0,00	0,00	56.418,33	0,00	56.418,33	0,00	56.418,33	0,00	56.418,33	0,00	56.418,33	0,00	0,00
7988180000	Outros	4070	0,00	0,00	426,40	0,00	426,40	0,00	426,40	0,00	426,40	0,00	426,40	0,00	0,00
RA123002	Outras rec. cap.	4070	10,00	0,00	3.960,32	0,00	3.960,32	0,00	3.960,32	0,00	3.960,32	0,00	3.960,32	0,00	39.603,00
R	Receitas	4070	10,00	0,00	3.960,32	0,00	3.960,32	0,00	3.960,32	0,00	3.960,32	0,00	3.960,32	0,00	39.603,00
R.13	Out.receitas cap	4070	0,00	0,00	0,00	0,00	0,00	0,00	0,00	0,00	0,00	0,00	0,00	0,00	0,00
R.13.01	Outras	4070	0,00	0,00	0,00	0,00	0,00	0,00	0,00	0,00	0,00	0,00	0,00	0,00	0,00
R.13.01.99	Outras	4070	0,00	0,00	0,00	0,00	0,00	0,00	0,00	0,00	0,00	0,00	0,00	0,00	0,00
R.15	Rep.não abat.pag	4070	10,00	0,00	3.960,32	0,00	3.960,32	0,00	3.960,32	0,00	3.960,32	0,00	3.960,32	0,00	39.603,00
R.15.01	Rep.não abat.pag	4070	10,00	0,00	3.960,32	0,00	3.960,32	0,00	3.960,32	0,00	3.960,32	0,00	3.960,32	0,00	39.603,00
R.15.01.01	Rep.não abat.pag	4070	10,00	0,00	3.960,32	0,00	3.960,32	0,00	3.960,32	0,00	3.960,32	0,00	3.960,32	0,00	39.603,00
7978170000	Reg. transferênc	4070	0,00	0,00	3.960,32	0,00	3.960,32	0,00	3.960,32	0,00	3.960,32	0,00	3.960,32	0,00	0,00
RA211001	Contribuições e	4070	198.274.738,00	0,00	207.780.076,66	0,00	178.468.810,41	29.311.266,25	207.780.076,66	45.938,85	45.938,85	207.734.137,81	0,00	105,00	
R	Receitas	4070	198.274.738,00	0,00	207.780.076,66	0,00	178.468.810,41	29.311.266,25	207.780.076,66	45.938,85	45.938,85	207.734.137,81	0,00	105,00	
R.03	Cont.SS.CGA.ADSE	4070	198.274.738,00	0,00	207.780.076,66	0,00	178.468.810,41	29.311.266,25	207.780.076,66	45.938,85	45.938,85	207.734.137,81	0,00	105,00	
R.03.01	Sistema Previden	4070	198.194.738,00	0,00	207.613.657,61	0,00	178.312.472,55	29.301.185,06	207.613.657,61	45.938,85	45.938,85	207.567.718,76	0,00	105,00	
R.03.01.01	Quotiz trabalhad	4070	61.899.843,00	0,00	76.404.858,10	0,00	64.313.674,78	12.091.183,32	76.404.858,10	0,00	0,00	76.404.858,10	0,00	123,00	
R.03.01.01.01	Cotizações Traba	4070	61.899.843,00	0,00	76.404.858,10	0,00	64.313.674,78	12.091.183,32	76.404.858,10	0,00	0,00	76.404.858,10	0,00	123,00	
2121110000	R.S.S.trab.P/c/	4070	0,00	0,00	163.877,44	0,00	0,00	163.877,44	163.877,44	0,00	0,00	163.877,44	0,00	0,00	
2121200000	R.Reg.Soc. trab.	4070	0,00	0,00	1.377.270,59	0,00	201,24	1.377.069,35	1.377.270,59	0,00	0,00	1.377.270,59	0,00	0,00	
2121130000	R.S.S.inscr.facu	4070	0,00	0,00	15.007,81	0,00	0,00	15.007,81	15.007,81	0,00	0,00	15.007,81	0,00	0,00	
2121181200	SICC/clarif.c/ d	4070	0,00	0,00	287.559,39	0,00	283.564,90	3.994,49	287.559,39	0,00	0,00	287.559,39	0,00	0,00	
2121181300	SICC/clarif.cl.e	4070	0,00	0,00	36.846.785,92	0,00	29.912.013,61	6.934.772,31	36.846.785,92	0,00	0,00	36.846.785,92	0,00	0,00	
2182210000	SEF	4070	0,00	0,00	4.902.237,52	0,00	1.305.775,60	3.596.461,92	4.902.237,52	0,00	0,00	4.902.237,52	0,00	0,00	
7231110000	Cotizações dos t	4070	0,00	0,00	23.971.455,30	0,00	23.971.455,30	0,00	23.971.455,30	0,00	0,00	23.971.455,30	0,00	0,00	
7231111300	Prof.Serviço Dom	4070	0,00	0,00	1.814,80	0,00	1.814,80	0,00	1.814,80	0,00	0,00	1.814,80	0,00	0,00	
7231200000	Cont.Ent.Emprega	4070	0,00	0,00	2.250.389,30	0,00	2.250.389,30	0,00	2.250.389,30	0,00	0,00	2.250.389,30	0,00	0,00	
7231212000	Prof. Serviço Do	4070	0,00	0,00	207,58	0,00	207,58	0,00	207,58	0,00	0,00	207,58	0,00	0,00	
7231210000	Cotizações dos t	4070	0,00	0,00	6.250.571,94	0,00	6.250.571,94	0,00	6.250.571,94	0,00	0,00	6.250.571,94	0,00	0,00	
7231217000	Produtores Agric	4070	0,00	0,00	245.533,18	0,00	245.533,18	0,00	245.533,18	0,00	0,00	245.533,18	0,00	0,00	
7231300000	Reg.S.Soc.Insc.F	4070	0,00	0,00	92.147,33	0,00	92.147,33	0,00	92.147,33	0,00	0,00	92.147,33	0,00	0,00	
R.03.01.02	Contribuições	4070	136.294.895,00	0,00	131.208.799,51	0,00	113.998.797,77	17.210.001,74	131.208.799,51	45.938,85	45.938,85	131.162.860,66	0,00	96,00	
R.03.01.02.01	Contrib.s/Render	4070	136.294.895,00	0,00	131.208.799,51	0,00	113.998.797,77	17.210.001,74	131.208.799,51	45.938,85	45.938,85	131.162.860,66	0,00	96,00	
2121110000	R.S.S.trab.P/c/	4070	0,00	0,00	333.565,08	0,00	21,41	333.543,67	333.565,08	20.855,92	20.855,92	312.709,16	0,00	0,00	
2121200000	R.Reg.Soc. trab.	4070	0,00	0,00	25.082,93	0,00	25.082,93	0,00	25.082,93	25.082,93	25.082,93	0,00	0,00	0,00	
2121181200	SICC/clarif.c/ c	4070	0,00	0,00	499.327,22	0,00	492.115,78	7.211,44	499.327,22	0,00	0,00	499.327,22	0,00	0,00	

Exercício: 2015

Página: 3

Data: 01.01.2015 até 31.12.2015

Data de execução: 01.07.2016

Com e Sem Fluxo Financeiro

Fundos: O*

7.2 - Controle Orçamental - Receita
Ano: 2015

Econômica/Conta	Descrição	Orgânica	Prev.Corrigidas	R.Cob.Inic.Ano	Rec.Liquidada	Liq.Anuladas	Rec.Cob.Bruta	R.Cob.Brut.An.Ant	R.Cob.Bruta Total	Reemb/rest.Emit.	Reemb/Rest.Pagos	R.Cobrada Líquida	R.p/Cob.Fin.Ano	Grau Exec Orç.
2121181300	SICC/clarif.cl.e	4070	0,00	0,00	64.804.066,02	0,00	52.661.194,26	12.142.871,76	64.804.066,02	0,00	0,00	64.804.066,02	0,00	0,00
2121500000	Out. movimentos	4070	0,00	0,00	0,00	0,00	0,00	0,00	0,00	0,00	0,00	0,00	0,00	0,00
2182210000	SEF	4070	0,00	0,00	7.177.501,84	0,00	2.451.126,97	4.726.374,87	7.177.501,84	0,00	0,00	7.177.501,84	0,00	0,00
7231111100	Trab.Ent.c/Fins	4070	0,00	0,00	0,01	0,00	0,01	0,00	0,01	0,00	0,00	0,01	0,00	0,00
7231200000	Cont.Ent.Emprega	4070	0,00	0,00	58.365.310,35	0,00	58.365.310,35	0,00	58.365.310,35	0,00	0,00	58.365.310,35	0,00	0,00
7231212000	Prof. Serviço Do	4070	0,00	0,00	3.946,06	0,00	3.946,06	0,00	3.946,06	0,00	0,00	3.946,06	0,00	0,00
R.03.01.02.02	Cont Extr Solida	4070	10,00	0,00	0,00	0,00	0,00	0,00	0,00	0,00	0,00	0,00	0,00	0,00
R.03.02	Reg.comp.especia	4070	80.000,00	0,00	166.419,05	0,00	156.337,86	10.081,19	166.419,05	0,00	0,00	166.419,05	0,00	208,00
R.03.02.01	Reg.especiais	4070	80.000,00	0,00	166.419,05	0,00	156.337,86	10.081,19	166.419,05	0,00	0,00	166.419,05	0,00	208,00
R.03.02.01.99	Outros reg.espec	4070	80.000,00	0,00	166.419,05	0,00	156.337,86	10.081,19	166.419,05	0,00	0,00	166.419,05	0,00	208,00
2121181200	SICC/clarif.c/ c	4070	0,00	0,00	71,39	0,00	66,99	4,40	71,39	0,00	0,00	71,39	0,00	0,00
2121181300	SICC/clarif.cl.e	4070	0,00	0,00	58.207,75	0,00	48.130,96	10.076,79	58.207,75	0,00	0,00	58.207,75	0,00	0,00
7233110000	Benef.Ex-CSP Seg	4070	0,00	0,00	108.139,91	0,00	108.139,91	0,00	108.139,91	0,00	0,00	108.139,91	0,00	0,00
7233190000	Benef.Ex-CSP Lan	4070	0,00	0,00	0,00	0,00	0,00	0,00	0,00	0,00	0,00	0,00	0,00	0,00
RA211002	Parte Cotiz. p/C	4070	1.263.262,00	0,00	11.509.633,26	0,00	10.343.927,09	1.165.706,17	11.509.633,26	0,00	0,00	11.509.633,26	0,00	911,00
R	Receitas	4070	1.263.262,00	0,00	11.509.633,26	0,00	10.343.927,09	1.165.706,17	11.509.633,26	0,00	0,00	11.509.633,26	0,00	911,00
R.03	Cont.SS.CGA.ADSE	4070	1.263.262,00	0,00	11.509.633,26	0,00	10.343.927,09	1.165.706,17	11.509.633,26	0,00	0,00	11.509.633,26	0,00	911,00

R.03.01	Sistema Previden	4070	1.263.262,00	0,00	11.509.633,26	0,00	10.343.927,09	1.165.706,17	11.509.633,26	0,00	0,00	11.509.633,26	0,00	911,00
R.03.01.01	Quotiz trabalhad	4070	1.263.262,00	0,00	11.509.633,26	0,00	10.343.927,09	1.165.706,17	11.509.633,26	0,00	0,00	11.509.633,26	0,00	911,00
R.03.01.01.01	Cotizações Traba	4070	1.263.262,00	0,00	11.509.633,26	0,00	10.343.927,09	1.165.706,17	11.509.633,26	0,00	0,00	11.509.633,26	0,00	911,00
2121110000	R.S.S.trab.P/c/	4070	0,00	0,00	32.517,30	0,00	0,00	32.517,30	32.517,30	0,00	0,00	32.517,30	0,00	0,00
2121200000	R.Seg.Soc. trab.	4070	0,00	0,00	2.338,67	0,00	0,00	2.338,67	2.338,67	0,00	0,00	2.338,67	0,00	0,00
2121181200	SICC/clarif.c/ d	4070	0,00	0,00	46.690,56	0,00	46.021,43	669,13	46.690,56	0,00	0,00	46.690,56	0,00	0,00
2121181300	SICC/clarif.cl.e	4070	0,00	0,00	6.024.418,10	0,00	4.894.237,03	1.130.181,07	6.024.418,10	0,00	0,00	6.024.418,10	0,00	0,00
7231110000	Cotizações dos t	4070	0,00	0,00	5.329.722,15	0,00	5.329.722,15	0,00	5.329.722,15	0,00	0,00	5.329.722,15	0,00	0,00
7231111300	Prof.Serviço Dom	4070	0,00	0,00	403,39	0,00	403,39	0,00	403,39	0,00	0,00	403,39	0,00	0,00
7231210000	Cotizações dos t	4070	0,00	0,00	73.543,09	0,00	73.543,09	0,00	73.543,09	0,00	0,00	73.543,09	0,00	0,00
RA211003	Rendimentos - Pr	4070	930.000,00	0,00	1.085.502,86	0,00	1.084.902,86	600,00	1.085.502,86	0,00	0,00	1.085.502,86	0,00	117,00
R	Receitas	4070	930.000,00	0,00	1.085.502,86	0,00	1.084.902,86	600,00	1.085.502,86	0,00	0,00	1.085.502,86	0,00	117,00
R.05	Rendim.da propri	4070	930.000,00	0,00	1.085.502,86	0,00	1.084.902,86	600,00	1.085.502,86	0,00	0,00	1.085.502,86	0,00	117,00
R.05.02	Juros-Soc financ	4070	900.000,00	0,00	1.074.439,46	0,00	1.074.439,46	0,00	1.074.439,46	0,00	0,00	1.074.439,46	0,00	119,00
R.05.02.01	Bancos e Inst. F	4070	900.000,00	0,00	1.074.439,46	0,00	1.074.439,46	0,00	1.074.439,46	0,00	0,00	1.074.439,46	0,00	119,00
R.05.02.01.12	Depósitos à Orde	4070	1.500,00	0,00	1.355,56	0,00	1.355,56	0,00	1.355,56	0,00	0,00	1.355,56	0,00	90,00
7812110000	Depósitos à Orde	4070	0,00	0,00	1.355,56	0,00	1.355,56	0,00	1.355,56	0,00	0,00	1.355,56	0,00	0,00
R.05.02.01.13	Depósitos a praz	4070	898.500,00	0,00	1.073.083,90	0,00	1.073.083,90	0,00	1.073.083,90	0,00	0,00	1.073.083,90	0,00	119,00
R.05.02.01.13.99	Outros	4070	898.500,00	0,00	1.073.083,90	0,00	1.073.083,90	0,00	1.073.083,90	0,00	0,00	1.073.083,90	0,00	119,00
7812120000	Depósitos a Praz	4070	0,00	0,00	1.073.083,90	0,00	1.073.083,90	0,00	1.073.083,90	0,00	0,00	1.073.083,90	0,00	0,00
R.05.10	Rendas	4070	30.000,00	0,00	11.063,40	0,00	10.463,40	600,00	11.063,40	0,00	0,00	11.063,40	0,00	37,00
R.05.10.03	Habitações	4070	12.000,00	0,00	10.800,00	0,00	10.200,00	600,00	10.800,00	0,00	0,00	10.800,00	0,00	90,00
R.05.10.03.02	Outras Entidades	4070	12.000,00	0,00	10.800,00	0,00	10.200,00	600,00	10.800,00	0,00	0,00	10.800,00	0,00	90,00
2683111112	Renda livre	4070	0,00	0,00	600,00	0,00	0,00	600,00	600,00	0,00	0,00	600,00	0,00	0,00
7831200000	Renda Livre	4070	0,00	0,00	10.200,00	0,00	10.200,00	0,00	10.200,00	0,00	0,00	10.200,00	0,00	0,00
R.05.10.04	Edifícios	4070	18.000,00	0,00	263,40	0,00	263,40	0,00	263,40	0,00	0,00	263,40	0,00	1,00
R.05.10.04.02	Outras Entidades	4070	18.000,00	0,00	263,40	0,00	263,40	0,00	263,40	0,00	0,00	263,40	0,00	1,00
7832200000	Outros	4070	0,00	0,00	263,40	0,00	263,40	0,00	263,40	0,00	0,00	263,40	0,00	0,00

Exercício: 2015

Página: 4

Data: 01.01.2015 até 31.12.2015

Data de execução: 01.07.2016

Com e Sem Fluxo Financeiro

Fundos: O*

7.2 - Controlo Orçamental - Receita
Ano: 2015

Económica/Conta	Descrição	Orgânica	Prev.Corrigidas	R.Cob.Inic.Ano	Rec.Liquidada	Liq.Anuladas	Rec.Cob.Bruta	R.Cob.Brut.An.Ant	R.Cob.Bruta Total	Reemb/rest.Emit.	Reemb/Rest.Pagos	R.Cobrada Líquida	R.p/Cob.Fin.Anc	Grau Exec	Orç.
RA211004	Outras rec.cor-	4070	2.963.100,00	0,00	2.937.556,70	0,00	1.836.648,01	1.100.908,69	2.937.556,70	0,00	0,00	2.937.556,70	0,00	99,00	99,00
R	Receitas	4070	2.963.100,00	0,00	2.937.556,70	0,00	1.836.648,01	1.100.908,69	2.937.556,70	0,00	0,00	2.937.556,70	0,00	99,00	99,00
R.04	Taxas multas pen	4070	1.123.000,00	0,00	1.877.256,09	0,00	1.677.767,20	199.488,89	1.877.256,09	0,00	0,00	1.877.256,09	0,00	167,00	167,00
R.04.01	Taxas	4070	200.000,00	0,00	471.297,32	0,00	471.297,32	0,00	471.297,32	0,00	0,00	471.297,32	0,00	236,00	236,00
R.04.01.01	Taxas justiça	4070	200.000,00	0,00	471.297,32	0,00	471.297,32	0,00	471.297,32	0,00	0,00	471.297,32	0,00	236,00	236,00
7242000000	Taxa de Justiça	4070	0,00	0,00	471.297,32	0,00	471.297,32	0,00	471.297,32	0,00	0,00	471.297,32	0,00	0,00	0,00
R.04.02	Multas outras pe	4070	923.000,00	0,00	1.405.958,77	0,00	1.206.469,88	199.488,89	1.405.958,77	0,00	0,00	1.405.958,77	0,00	152,00	152,00
R.04.02.01	Juros de mora	4070	850.000,00	0,00	1.248.076,42	0,00	1.167.323,73	80.752,69	1.248.076,42	0,00	0,00	1.248.076,42	0,00	147,00	147,00
R.04.02.01.01	Contribuições	4070	850.000,00	0,00	1.248.076,42	0,00	1.167.323,73	80.752,69	1.248.076,42	0,00	0,00	1.248.076,42	0,00	147,00	147,00
2121181200	SICC/clarif.c/ d	4070	0,00	0,00	10,43	0,00	10,43	0,00	10,43	0,00	0,00	10,43	0,00	0,00	0,00
2121181300	SICC/clarif.cl.e	4070	0,00	0,00	10.433,93	0,00	10.433,93	0,00	10.433,93	0,00	0,00	10.433,93	0,00	0,00	0,00
2121210000	R.S.S.trab.P/c/	4070	0,00	0,00	39.565,76	0,00	0,00	39.565,76	39.565,76	0,00	0,00	39.565,76	0,00	0,00	0,00
2121220000	R.S.S. trab. Ind	4070	0,00	0,00	13.138,74	0,00	0,00	13.138,74	13.138,74	0,00	0,00	13.138,74	0,00	0,00	0,00
2121230000	R.S.S.inscr.facu	4070	0,00	0,00	379,97	0,00	0,00	379,97	379,97	0,00	0,00	379,97	0,00	0,00	0,00
2121500000	Out. movimentos	4070	0,00	0,00	2.380,54	0,00	0,00	2.380,54	2.380,54	0,00	0,00	2.380,54	0,00	0,00	0,00
2182210000	SEF	4070	0,00	0,00	24.180,19	0,00	9.438,65	14.741,54	24.180,19	0,00	0,00	24.180,19	0,00	0,00	0,00
7126000000	Ressarc.custas o	4070	0,00	0,00	9,00	0,00	9,00	0,00	9,00	0,00	0,00	9,00	0,00	0,00	0,00
7126100000	Contribuintes	4070	0,00	0,00	225,09	0,00	225,09	0,00	225,09	0,00	0,00	225,09	0,00	0,00	0,00
7951100000	De Contribuições	4070	0,00	0,00	1.157.752,77	0,00	1.157.640,56	112,21	1.157.752,77	0,00	0,00	1.157.752,77	0,00	0,00	0,00
R.04.02.04	Coimas contra or	4070	72.000,00	0,00	157.781,85	0,00	39.045,65	118.736,20	157.781,85	0,00	0,00	157.781,85	0,00	219,00	219,00
2121181200	SICC/clarif.c/ d	4070	0,00	0,00	250,00	0,00	250,00	0,00	250,00	0,00	0,00	250,00	0,00	0,00	0,00
2121500000	Out. movimentos	4070	0,00	0,00	90.009,72	0,00	0,00	90.009,72	90.009,72	0,00	0,00	90.009,72	0,00	0,00	0,00
2182210000	SEF	4070	0,00	0,00	27.688,98	0,00	0,00	27.688,98	27.688,98	0,00	0,00	27.688,98	0,00	0,00	0,00
7241130000	Sistema Previden	4070	0,00	0,00	39.833,15	0,00	38.795,65	1.037,50	39.833,15	0,00	0,00	39.833,15	0,00	0,00	0,00
R.04.02.99	Multas penalid d	4070	1.000,00	0,00	100,50	0,00	100,50	0,00	100,50	0,00	0,00	100,50	0,00	10,00	10,00
R.04.02.99.01	Multas proc.disc	4070	1.000,00	0,00	100,50	0,00	100,50	0,00	100,50	0,00	0,00	100,50	0,00	10,00	10,00
7683000000	Rec multa proc d	4070	0,00	0,00	100,50	0,00	100,50	0,00	100,50	0,00	0,00	100,50	0,00	0,00	0,00
R.07	Venda bens serv.	4070	100,00	0,00	0,00	0,00	0,00	0,00	0,00	0,00	0,00	0,00	0,00	0,00	0,00
R.07.02	Serviços	4070	100,00	0,00	0,00	0,00	0,00	0,00	0,00	0,00	0,00	0,00	0,00	0,00	0,00
R.07.02.99	Outros	4070	100,00	0,00	0,00	0,00	0,00	0,00	0,00	0,00	0,00	0,00	0,00	0,00	0,00
R.07.02.99.02	Outros Proveitos	4070	100,00	0,00	0,00	0,00	0,00	0,00	0,00	0,00	0,00	0,00	0,00	0,00	0,00
R.08	Outras receipt co	4070	40.000,00	0,00	158.880,81	0,00	158.880,81	0,00	158.880,81	0,00	0,00	158.880,81	0,00	397,00	397,00
R.08.01	Outras	4070	40.000,00	0,00	158.880,81	0,00	158.880,81	0,00	158.880,81	0,00	0,00	158.880,81	0,00	397,00	397,00

R.08.01.01	Fré.tx.gar.ris.d	4070	39.000,00	0,00	0,00	0,00	0,00	0,00	0,00	0,00	0,00	0,00	0,00	0,00	0,00
R.08.01.99	Outras	4070	1.000,00	0,00	158.880,81	0,00	158.880,81	0,00	158.880,81	0,00	0,00	158.880,81	0,00	15.888,00	0,00
7126000000	Ressarc.custas o	4070	0,00	0,00	8.082,82	0,00	8.082,82	0,00	8.082,82	0,00	0,00	8.082,82	0,00	0,00	0,00
7126100000	Contribuintes	4070	0,00	0,00	111.021,69	0,00	111.021,69	0,00	111.021,69	0,00	0,00	111.021,69	0,00	0,00	0,00
7984113000	Complementos soc	4070	0,00	0,00	379,21	0,00	379,21	0,00	379,21	0,00	0,00	379,21	0,00	0,00	0,00
7984114800	Outros	4070	0,00	0,00	2.028,11	0,00	2.028,11	0,00	2.028,11	0,00	0,00	2.028,11	0,00	0,00	0,00
7984311100	Doença.	4070	0,00	0,00	31.911,34	0,00	31.911,34	0,00	31.911,34	0,00	0,00	31.911,34	0,00	0,00	0,00
7984311200	Maternidade.	4070	0,00	0,00	1.247,40	0,00	1.247,40	0,00	1.247,40	0,00	0,00	1.247,40	0,00	0,00	0,00
7984311400	Adocão.	4070	0,00	0,00	2.139,56	0,00	2.139,56	0,00	2.139,56	0,00	0,00	2.139,56	0,00	0,00	0,00
7984314000	Outros	4070	0,00	0,00	88,54	0,00	88,54	0,00	88,54	0,00	0,00	88,54	0,00	0,00	0,00
7984316100	Sub.de desempreg	4070	0,00	0,00	1.831,31	0,00	1.831,31	0,00	1.831,31	0,00	0,00	1.831,31	0,00	0,00	0,00
7984500000	Regimes Especiai	4070	0,00	0,00	150,83	0,00	150,83	0,00	150,83	0,00	0,00	150,83	0,00	0,00	0,00

Exercício: 2015

Página: 5

Data: 01.01.2015 até 31.12.2015

Data de execução: 01.07.2016

Com e Sem Fluxo Financeiro

Fundos: O*

7.2 - Controle Orçamental - Receita
Ano: 2015

Econômica/Conta	Descrição	Orgânica	Prev.Corrigidas	R.Cob.Inic.Ano	Rec.Liquidada	Liq.Anuladas	Rec.Cob.Bruta	R.Cob.Brut.An	R.Cob.Bruta Total	Reemb/rest.Emit.	Reemb/Rest.Pagos	R.Cobrada Liquidada	R.p/Cob.Fin.Ano	Grau Exec	Org.
R.15	Rep.não abat.pag	4070	1.800.000,00	0,00	901.419,80	0,00	0,00	901.419,80	901.419,80	0,00	0,00	901.419,80	0,00	50,00	0,00
R.15.01	Rep.não abat.pag	4070	1.800.000,00	0,00	901.419,80	0,00	0,00	901.419,80	901.419,80	0,00	0,00	901.419,80	0,00	50,00	0,00
R.15.01.01	Rep.não abat.pag	4070	1.800.000,00	0,00	901.419,80	0,00	0,00	901.419,80	901.419,80	0,00	0,00	901.419,80	0,00	50,00	0,00
2651113000	Complementos soc	4070	0,00	0,00	12.535,86	0,00	0,00	12.535,86	12.535,86	0,00	0,00	12.535,86	0,00	0,00	0,00
2651118000	Outros	4070	0,00	0,00	290,68	0,00	0,00	290,68	290,68	0,00	0,00	290,68	0,00	0,00	0,00
2651211100	S.Fam/Ab.Fam Cr.	4070	0,00	0,00	16,39	0,00	0,00	16,39	16,39	0,00	0,00	16,39	0,00	0,00	0,00
2651311100	Doença	4070	0,00	0,00	34.057,05	0,00	0,00	34.057,05	34.057,05	0,00	0,00	34.057,05	0,00	0,00	0,00
2651311200	Maternidade	4070	0,00	0,00	6.607,91	0,00	0,00	6.607,91	6.607,91	0,00	0,00	6.607,91	0,00	0,00	0,00
2651311500	Assist.a Menores	4070	0,00	0,00	88,14	0,00	0,00	88,14	88,14	0,00	0,00	88,14	0,00	0,00	0,00
2651312000	Sub. Desemprego	4070	0,00	0,00	197.076,76	0,00	0,00	197.076,76	197.076,76	0,00	0,00	197.076,76	0,00	0,00	0,00
2651314000	Outros	4070	0,00	0,00	8.570,92	0,00	0,00	8.570,92	8.570,92	0,00	0,00	8.570,92	0,00	0,00	0,00
2651316100	Sub.de desempreg	4070	0,00	0,00	995,65	0,00	0,00	995,65	995,65	0,00	0,00	995,65	0,00	0,00	0,00
2651318000	S. des. p/ cess.	4070	0,00	0,00	562,27	0,00	0,00	562,27	562,27	0,00	0,00	562,27	0,00	0,00	0,00
2651500000	Reg. Especiais	4070	0,00	0,00	0,54	0,00	0,00	0,54	0,54	0,00	0,00	0,54	0,00	0,00	0,00
2652231200	Sub. Desemprego	4070	0,00	0,00	672,10	0,00	0,00	672,10	672,10	0,00	0,00	672,10	0,00	0,00	0,00
2652231300	Pensões	4070	0,00	0,00	115,53	0,00	0,00	115,53	115,53	0,00	0,00	115,53	0,00	0,00	0,00
2683421000	Beneficiários Re	4070	0,00	0,00	250,00	0,00	0,00	250,00	250,00	0,00	0,00	250,00	0,00	0,00	0,00
5778813000	ISS	4070	0,00	0,00	6.508,42	0,00	0,00	6.508,42	6.508,42	0,00	0,00	6.508,42	0,00	0,00	0,00
5778825000	ISSM, IP-RAM	4070	0,00	0,00	149,80	0,00	0,00	149,80	149,80	0,00	0,00	149,80	0,00	0,00	0,00
7241130000	Sistema Previden	4070	0,00	0,00	150,00	0,00	0,00	150,00	150,00	0,00	0,00	150,00	0,00	0,00	0,00
7971800000	Outr. regulariza	4070	0,00	0,00	632.771,78	0,00	0,00	632.771,78	632.771,78	0,00	0,00	632.771,78	0,00	0,00	0,00
RA311001	Administração	4070	31.020,00	0,00	4.857,60	0,00	3.419,90	1.437,70	4.857,60	0,00	0,00	4.857,60	0,00	16,00	0,00
R	Receitas	4070	31.020,00	0,00	4.857,60	0,00	3.419,90	1.437,70	4.857,60	0,00	0,00	4.857,60	0,00	16,00	0,00
R.08	Outras receit co	4070	1.000,00	0,00	2.848,90	0,00	2.848,90	0,00	2.848,90	0,00	0,00	2.848,90	0,00	285,00	0,00
R.08.01	Outras	4070	1.000,00	0,00	2.848,90	0,00	2.848,90	0,00	2.848,90	0,00	0,00	2.848,90	0,00	285,00	0,00
R.08.01.01	Fré.tx.gar.ris.d	4070	5,00	0,00	0,00	0,00	0,00	0,00	0,00	0,00	0,00	0,00	0,00	0,00	0,00
R.08.01.99	Outras	4070	995,00	0,00	2.848,90	0,00	2.848,90	0,00	2.848,90	0,00	0,00	2.848,90	0,00	286,00	0,00
7978120000	Oper.extra orçam	4070	0,00	0,00	4,75	0,00	4,75	0,00	4,75	0,00	0,00	4,75	0,00	0,00	0,00
7988129000	Outras	4070	0,00	0,00	0,03	0,00	0,03	0,00	0,03	0,00	0,00	0,03	0,00	0,00	0,00
7988180000	Outros	4070	0,00	0,00	2.844,12	0,00	2.844,12	0,00	2.844,12	0,00	0,00	2.844,12	0,00	0,00	0,00
R.09	Venda bens inves	4070	10,00	0,00	571,00	0,00	571,00	0,00	571,00	0,00	0,00	571,00	0,00	5.710,00	0,00
R.09.04	Outros bens inv.	4070	10,00	0,00	571,00	0,00	571,00	0,00	571,00	0,00	0,00	571,00	0,00	5.710,00	0,00
R.09.04.01	Soc.quase soc.n.	4070	5,00	0,00	0,00	0,00	0,00	0,00	0,00	0,00	0,00	0,00	0,00	0,00	0,00
R.09.04.08	Adm.Pub-Seg.Soci	4070	5,00	0,00	571,00	0,00	571,00	0,00	571,00	0,00	0,00	571,00	0,00	11.420,00	0,00
7942300000	Equipamento basi	4070	0,00	0,00	531,00	0,00	531,00	0,00	531,00	0,00	0,00	531,00	0,00	0,00	0,00
7942400000	Equip. de Transp	4070	0,00	0,00	40,00	0,00	40,00	0,00	40,00	0,00	0,00	40,00	0,00	0,00	0,00
R.13	Out.receitas cap	4070	10,00	0,00	0,00	0,00	0,00	0,00	0,00	0,00	0,00	0,00	0,00	0,00	0,00
R.13.01	Outras	4070	10,00	0,00	0,00	0,00	0,00	0,00	0,00	0,00	0,00	0,00	0,00	0,00	0,00
R.13.01.99	Outras	4070	10,00	0,00	0,00	0,00	0,00	0,00	0,00	0,00	0,00	0,00	0,00	0,00	0,00
R.15	Rep.não abat.pag	4070	30.000,00	0,00	1.437,70	0,00	0,00	1.437,70	1.437,70	0,00	0,00	1.437,70	0,00	5,00	0,00
R.15.01	Rep.não abat.pag	4070	30.000,00	0,00	1.437,70	0,00	0,00	1.437,70	1.437,70	0,00	0,00	1.437,70	0,00	5,00	0,00
R.15.01.01	Rep.não abat.pag	4070	30.000,00	0,00	1.437,70	0,00	0,00	1.437,70	1.437,70	0,00	0,00	1.437,70	0,00	5,00	0,00
2121500000	Out. movimentos	4070	0,00	0,00	2,33	0,00	0,00	2,33	2,33	0,00	0,00	2,33	0,00	0,00	0,00
7958000000	Outras penalidad	4070	0,00	0,00	105,25	0,00	0,00	105,25	105,25	0,00	0,00	105,25	0,00	0,00	0,00
7976000000	Vencimentos	4070	0,00	0,00	891,10	0,00	0,00	891,10	891,10	0,00	0,00	891,10	0,00	0,00	0,00

Exercício: 2015

Página: 6

Data: 01.01.2015 até 31.12.2015

Data de execução: 01.07.2016

Com e Sem Fluxo Financeiro

Fundos: 0*

7.2 - Controle Orçamental - Receita
Ano: 2015

Econômica/Conta	Descrição	Orgânica	Prev.Corrigidas	R.Cob.Iníc.Ano	Rec.Liquidada	Liq.Anuladas	Rec.Cob.Bruta	R.Cob.Brut.An.Ant	R.Cob.Bruta	Total	Reemb/rest.Emit.	Reemb/Rest.Pagos	R.Cobrada Líquida	R.p/Cob.Fin.Ano	Grau Exec	Orç.
7988180000	Outros	4070	0,00	0,00	439,02	0,00	0,00	439,02	439,02	0,00	0,00	439,02	0,00	0,00		
SO3	Saldo Orçam - Pr	4070	9.000.000,00	0,00	0,00	0,00	0,00	0,00	0,00	0,00	0,00	0,00	0,00	0,00		
R	Receitas	4070	9.000.000,00	0,00	0,00	0,00	0,00	0,00	0,00	0,00	0,00	0,00	0,00	0,00		
R.16	Sald.gerenc.ante	4070	9.000.000,00	0,00	0,00	0,00	0,00	0,00	0,00	0,00	0,00	0,00	0,00	0,00		
R.16.01	Saldo orçamental	4070	9.000.000,00	0,00	0,00	0,00	0,00	0,00	0,00	0,00	0,00	0,00	0,00	0,00		
R.16.01.02	Na posse sector	4070	9.000.000,00	0,00	0,00	0,00	0,00	0,00	0,00	0,00	0,00	0,00	0,00	0,00		
R.16.01.02.02	S/ aplicação des	4070	9.000.000,00	0,00	0,00	0,00	0,00	0,00	0,00	0,00	0,00	0,00	0,00	0,00		
SOFSS_R	SO FSS - Rendime	4070	342.950,00	0,00	0,00	0,00	0,00	0,00	0,00	0,00	0,00	0,00	0,00	0,00		
R	Receitas	4070	342.950,00	0,00	0,00	0,00	0,00	0,00	0,00	0,00	0,00	0,00	0,00	0,00		
R.16	Sald.gerenc.ante	4070	342.950,00	0,00	0,00	0,00	0,00	0,00	0,00	0,00	0,00	0,00	0,00	0,00		
R.16.01	Saldo orçamental	4070	342.950,00	0,00	0,00	0,00	0,00	0,00	0,00	0,00	0,00	0,00	0,00	0,00		
R.16.01.02	Na posse sector	4070	342.950,00	0,00	0,00	0,00	0,00	0,00	0,00	0,00	0,00	0,00	0,00	0,00		
R.16.01.02.01	C/ aplicação des	4070	342.950,00	0,00	0,00	0,00	0,00	0,00	0,00	0,00	0,00	0,00	0,00	0,00		
T01.4070	ISSA, IPRA	4070	342.950,00	0,00	0,00	0,00	0,00	0,00	0,00	0,00	0,00	0,00	0,00	0,00		
R	Receitas	4070	342.950,00	0,00	0,00	0,00	0,00	0,00	0,00	0,00	0,00	0,00	0,00	0,00		
R.06	Transf.correntes	4070	342.950,00	0,00	0,00	0,00	0,00	0,00	0,00	0,00	0,00	0,00	0,00	0,00		
R.06.06	Segurança Social	4070	342.950,00	0,00	0,00	0,00	0,00	0,00	0,00	0,00	0,00	0,00	0,00	0,00		
R.06.06.01	Sistema Seg. Soc	4070	342.950,00	0,00	0,00	0,00	0,00	0,00	0,00	0,00	0,00	0,00	0,00	0,00		
R.06.06.01.05	Outras Inst.Seg.	4070	342.950,00	0,00	0,00	0,00	0,00	0,00	0,00	0,00	0,00	0,00	0,00	0,00		
	TOTAL FUNDOS	4070	214.915.530,00	0,00	224.417.892,38	0,00	191.816.458,07	32.601.434,31	224.417.892,38	45.938,85	45.938,85	224.371.953,53	0,00	0,00		

3.2.1 - Despesa por Classificação Económica

Exercício: 2015

Página: 1

Data: 01.01.2015 até 31.12.2015

Data de execução: 01.07.2016

Com e Sem Fluxo Financeiro

Fundos: O*

7.1 - Controlo Orçamental - Despesa Ano: 2015

Económica/Conta	Descrição	Orgânica	Dotações Corrigidas	Cativos	Compromissos	Despesa-Ano	Despesa-Anos ant.	Despesa-Total	Dot.não compromet.	Saldo	Comprom. por pagar	Grau exec.orc
D	Despesas	4070	214.915.530,00	0,00	202.230.036,10	202.035.984,42	194.051,68	202.230.036,10	12.685.493,90	12.685.493,90	0,00	94,10
D.01	Despesas com pessoal	4070	11.683.314,00	0,00	11.681.853,25	11.493.698,07	188.155,18	11.681.853,25	1.460,75	1.460,75	0,00	99,99
D.01.01	Remun.cert.e perman.	4070	9.442.170,00	0,00	9.441.274,76	9.441.274,76	0,00	9.441.274,76	895,24	895,24	0,00	99,99
D.01.01.02	Orgãos sociais	4070	125.470,00	0,00	125.464,80	125.464,80	0,00	125.464,80	5,20	5,20	0,00	100,00
6411000000	Vencimentos.	4070	0,00	0,00	111.304,80	111.304,80	0,00	111.304,80	0,00	0,00	0,00	0,00
6416000000	Fiscal Único	4070	0,00	0,00	14.160,00	14.160,00	0,00	14.160,00	0,00	0,00	0,00	0,00
D.01.01.03	Pessoal quadros-RFP	4070	6.418.178,00	0,00	6.418.131,04	6.418.131,04	0,00	6.418.131,04	46,96	46,96	0,00	100,00
D.01.01.03.01	Pessoal em funções	4070	6.418.178,00	0,00	6.418.131,04	6.418.131,04	0,00	6.418.131,04	46,96	46,96	0,00	100,00
6421111000	Quadro Função Público	4070	0,00	0,00	6.418.131,04	6.418.131,04	0,00	6.418.131,04	0,00	0,00	0,00	0,00
D.01.01.04	Pessoal quadros- CIT	4070	30.610,00	0,00	30.566,15	30.566,15	0,00	30.566,15	43,85	43,85	0,00	99,86
D.01.01.04.01	Pessoal em funções	4070	30.610,00	0,00	30.566,15	30.566,15	0,00	30.566,15	43,85	43,85	0,00	99,86
6421112000	Contr.trab.F. Públ.	4070	0,00	0,00	30.566,15	30.566,15	0,00	30.566,15	0,00	0,00	0,00	0,00
D.01.01.08	P.aguard.aposentação	4070	8.984,00	0,00	8.973,73	8.973,73	0,00	8.973,73	10,27	10,27	0,00	99,89
6431000000	Pens. transit. Apose	4070	0,00	0,00	8.973,73	8.973,73	0,00	8.973,73	0,00	0,00	0,00	0,00
D.01.01.09	P.em qq out.situação	4070	977.983,00	0,00	977.742,27	977.742,27	0,00	977.742,27	240,73	240,73	0,00	99,98
6421310000	Vencimentos.	4070	0,00	0,00	977.742,27	977.742,27	0,00	977.742,27	0,00	0,00	0,00	0,00
D.01.01.11	Representação	4070	63.900,00	0,00	63.861,99	63.861,99	0,00	63.861,99	38,01	38,01	0,00	99,94
6413400000	Desp. de representaç	4070	0,00	0,00	19.695,99	19.695,99	0,00	19.695,99	0,00	0,00	0,00	0,00
6422810000	Desp.s representaçã	4070	0,00	0,00	44.166,00	44.166,00	0,00	44.166,00	0,00	0,00	0,00	0,00
D.01.01.12	Suplement.e prémios	4070	161.656,00	0,00	161.655,75	161.655,75	0,00	161.655,75	0,25	0,25	0,00	100,00
6422880000	Outros.	4070	0,00	0,00	161.655,75	161.655,75	0,00	161.655,75	0,00	0,00	0,00	0,00
D.01.01.13	Subsidio de refeição	4070	425.990,00	0,00	425.804,68	425.804,68	0,00	425.804,68	185,32	185,32	0,00	99,96
6413100000	Sub. de alimentação.	4070	0,00	0,00	2.553,46	2.553,46	0,00	2.553,46	0,00	0,00	0,00	0,00
6422410000	Quadro Função Público	4070	0,00	0,00	423.251,22	423.251,22	0,00	423.251,22	0,00	0,00	0,00	0,00
D.01.01.14	Subs.férias e Natal	4070	1.229.399,00	0,00	1.229.074,35	1.229.074,35	0,00	1.229.074,35	324,65	324,65	0,00	99,97
D.01.01.14.01	Subsidio de Férias	4070	645.120,00	0,00	644.864,50	644.864,50	0,00	644.864,50	255,50	255,50	0,00	99,96
6412000000	Sub.s de férias e Na	4070	0,00	0,00	9.391,44	9.391,44	0,00	9.391,44	0,00	0,00	0,00	0,00
6421121000	Quadro Função Público	4070	0,00	0,00	635.473,06	635.473,06	0,00	635.473,06	0,00	0,00	0,00	0,00
D.01.01.14.02	Subsidios de Natal	4070	584.279,00	0,00	584.209,85	584.209,85	0,00	584.209,85	69,15	69,15	0,00	99,99
6412000000	Sub.s de férias e Na	4070	0,00	0,00	8.608,93	8.608,93	0,00	8.608,93	0,00	0,00	0,00	0,00
6421121000	Quadro Função Público	4070	0,00	0,00	575.600,92	575.600,92	0,00	575.600,92	0,00	0,00	0,00	0,00
D.01.02	Abon.var.ou event.	4070	69.707,00	0,00	69.559,17	69.559,17	0,00	69.559,17	147,83	147,83	0,00	99,79
D.01.02.02	Horas extraordinár.	4070	3.547,00	0,00	3.546,02	3.546,02	0,00	3.546,02	0,98	0,98	0,00	99,97
6422110000	Em dias úteis.	4070	0,00	0,00	2.322,22	2.322,22	0,00	2.322,22	0,00	0,00	0,00	0,00
6422120000	Ds desc.sem.compl.fe	4070	0,00	0,00	1.223,80	1.223,80	0,00	1.223,80	0,00	0,00	0,00	0,00
D.01.02.04	Ajudas de custo	4070	14.631,00	0,00	14.630,95	14.630,95	0,00	14.630,95	0,05	0,05	0,00	100,00
6422510000	Quadro Função Público	4070	0,00	0,00	14.630,95	14.630,95	0,00	14.630,95	0,00	0,00	0,00	0,00
D.01.02.05	Abono para falhas	4070	51.399,00	0,00	51.382,20	51.382,20	0,00	51.382,20	16,80	16,80	0,00	99,97
6422300000	Abono para falhas.	4070	0,00	0,00	51.382,20	51.382,20	0,00	51.382,20	0,00	0,00	0,00	0,00
D.01.02.12	Indemn.por cess.funç	4070	0,00	0,00	0,00	0,00	0,00	0,00	0,00	0,00	0,00	0,00
D.01.02.12.01	Ab. Cessa. Rel. Juri	4070	0,00	0,00	0,00	0,00	0,00	0,00	0,00	0,00	0,00	0,00
D.01.02.14	Out.ab.em num.ou esp	4070	130,00	0,00	0,00	0,00	0,00	0,00	130,00	130,00	0,00	0,00
D.01.03	Segurança Social	4070	2.171.437,00	0,00	2.171.019,32	1.982.864,14	188.155,18	2.171.019,32	417,68	417,68	0,00	99,98
D.01.03.03	Sub.fam.crian.e jov.	4070	34.080,00	0,00	34.066,46	34.066,46	0,00	34.066,46	13,54	13,54	0,00	99,96
6423100000	Sub.Fam.crianç./jove	4070	0,00	0,00	34.066,46	34.066,46	0,00	34.066,46	0,00	0,00	0,00	0,00

Exercício: 2015

Página: 2

Data: 01.01.2015 até 31.12.2015

Data de execução: 01.07.2016

Com e Sem Fluxo Financeiro

Fundos: O*

7.1 - Controlo Orçamental - Despesa Ano: 2015

Económica/Conta	Descrição	Orgânica	Dotações Corrigidas	Cativos	Compromissos	Despesa-Ano	Despesa-Anos ant.	Despesa-Total	Dot.não compromet.	Saldo	Comprom. por pagar	Grau exec.orc
D.01.03.04	Outras prest.famil.	4070	15.090,00	0,00	15.089,11	15.089,11	0,00	15.089,11	0,89	0,89	0,00	99,99

6423220000	Bon.def. cr.e jovens	4070	0,00	0,00	14.878,63	14.878,63	0,00	14.878,63	0,00	0,00	0,00	0,00
6423290000	Outras	4070	0,00	0,00	210,48	210,48	0,00	210,48	0,00	0,00	0,00	0,00
D.01.03.05	Contribuições p/ SS	4070	2.077.386,00	0,00	2.076.993,79	1.888.838,61	188.155,18	2.076.993,79	392,21	392,21	0,00	99,98
D.01.03.05.01	CGA	4070	1.875.352,00	0,00	1.875.100,82	1.704.011,34	171.089,48	1.875.100,82	251,18	251,18	0,00	99,99
2452100000	Da ent. empregadora	4070	0,00	0,00	171.089,48	0,00	171.089,48	0,00	0,00	0,00	0,00	0,00
6452000000	Seg.Soc.F.Públ.-C.G.A	4070	0,00	0,00	1.704.011,34	1.704.011,34	0,00	1.704.011,34	0,00	0,00	0,00	0,00
D.01.03.05.02	Seg. Social	4070	202.034,00	0,00	201.892,97	184.827,27	17.065,70	201.892,97	141,03	141,03	0,00	99,93
2453100000	Da entid. Empregador	4070	0,00	0,00	17.065,70	0,00	17.065,70	0,00	0,00	0,00	0,00	0,00
6453000000	Seg. Soc.#Reg. Geral	4070	0,00	0,00	184.827,27	184.827,27	0,00	184.827,27	0,00	0,00	0,00	0,00
D.01.03.06	Ac.serv.e doen.prof	4070	1.181,10	0,00	1.180,10	1.180,10	0,00	1.180,10	0,90	0,90	0,00	99,92
6485000000	Acidentes Serv D. Pr	4070	0,00	0,00	1.180,10	1.180,10	0,00	1.180,10	0,00	0,00	0,00	0,00
D.01.03.10	Out.desp.seg.social	4070	43.700,00	0,00	43.689,86	43.689,86	0,00	43.689,86	10,14	10,14	0,00	99,98
D.01.03.10.01	Parentalidade	4070	43.700,00	0,00	43.689,86	43.689,86	0,00	43.689,86	10,14	10,14	0,00	99,98
6423300000	Out. Prest. sociais	4070	0,00	0,00	43.689,86	43.689,86	0,00	43.689,86	0,00	0,00	0,00	0,00
D.01.03.10.99	Outros	4070	0,00	0,00	0,00	0,00	0,00	0,00	0,00	0,00	0,00	0,00
6488900000	Outros	4070	0,00	0,00	0,00	0,00	0,00	0,00	0,00	0,00	0,00	0,00
D.02	Aquis.bens e serv.	4070	1.425.933,00	0,00	1.415.117,81	1.415.117,81	0,00	1.415.117,81	10.815,19	10.815,19	0,00	99,24
D.02.01	Aquisição de bens	4070	101.088,00	0,00	100.509,70	100.509,70	0,00	100.509,70	578,30	578,30	0,00	99,43
D.02.01.02	Combust.e lubrific.	4070	40.234,00	0,00	40.233,94	40.233,94	0,00	40.233,94	0,06	0,06	0,00	100,00
6221200000	Combustíveis	4070	0,00	0,00	40.233,94	40.233,94	0,00	40.233,94	0,00	0,00	0,00	0,00
D.02.01.04	Limpeza e higiene	4070	1.809,00	0,00	1.808,41	1.808,41	0,00	1.808,41	0,59	0,59	0,00	99,97
3163120000	Mater Higien Limpeza	4070	0,00	0,00	933,35	933,35	0,00	933,35	0,00	0,00	0,00	0,00
6223400000	Limpeza,hig. e confo	4070	0,00	0,00	875,06	875,06	0,00	875,06	0,00	0,00	0,00	0,00
D.02.01.07	Vestuár.e art.pess.	4070	331,00	0,00	160,61	160,61	0,00	160,61	170,39	170,39	0,00	48,52
6223800000	Vestuário e calçado	4070	0,00	0,00	160,61	160,61	0,00	160,61	0,00	0,00	0,00	0,00
D.02.01.08	Mater.de escritório	4070	46.087,00	0,00	46.037,86	46.037,86	0,00	46.037,86	49,14	49,14	0,00	99,89
3163160000	Material Escritório	4070	0,00	0,00	45.109,49	45.109,49	0,00	45.109,49	0,00	0,00	0,00	0,00
6221700000	Material de escritór	4070	0,00	0,00	928,37	928,37	0,00	928,37	0,00	0,00	0,00	0,00
D.02.01.18	Livros e docum.téc.n	4070	213,00	0,00	212,73	212,73	0,00	212,73	0,27	0,27	0,00	99,87
6221600000	Livros e doc. Técnic	4070	0,00	0,00	212,73	212,73	0,00	212,73	0,00	0,00	0,00	0,00
D.02.01.21	Outros bens	4070	12.414,00	0,00	12.056,15	12.056,15	0,00	12.056,15	357,85	357,85	0,00	97,12
3163140000	Mater Conserv Restau	4070	0,00	0,00	594,04	594,04	0,00	594,04	0,00	0,00	0,00	0,00
3163190000	Impressos	4070	0,00	0,00	1.121,00	1.121,00	0,00	1.121,00	0,00	0,00	0,00	0,00
3163220000	Outros Materiais	4070	0,00	0,00	1.427,01	1.427,01	0,00	1.427,01	0,00	0,00	0,00	0,00
6229811180	Outros Bens	4070	0,00	0,00	8.914,10	8.914,10	0,00	8.914,10	0,00	0,00	0,00	0,00
D.02.02	Aquisição serviços	4070	1.324.845,00	0,00	1.314.608,11	1.314.608,11	0,00	1.314.608,11	10.236,89	10.236,89	0,00	99,23
D.02.02.01	Encargos instalações	4070	281.111,00	0,00	278.233,20	278.233,20	0,00	278.233,20	2.877,80	2.877,80	0,00	98,98
6221100000	Elettricidade.	4070	0,00	0,00	250.261,92	250.261,92	0,00	250.261,92	0,00	0,00	0,00	0,00
6221300000	Água.	4070	0,00	0,00	27.971,28	27.971,28	0,00	27.971,28	0,00	0,00	0,00	0,00
D.02.02.02	Limpeza e higiene	4070	181.598,00	0,00	181.205,95	181.205,95	0,00	181.205,95	392,05	392,05	0,00	99,78
6223400000	Limpeza,hig. e confo	4070	0,00	0,00	181.205,95	181.205,95	0,00	181.205,95	0,00	0,00	0,00	0,00
6882130000	Limp, higiene confor	4070	0,00	0,00	0,00	0,00	0,00	0,00	0,00	0,00	0,00	0,00
D.02.02.03	Conservação de bens	4070	118.514,00	0,00	117.038,28	117.038,28	0,00	117.038,28	1.475,72	1.475,72	0,00	98,75
D.02.02.03.02	Outras Entidades	4070	118.514,00	0,00	117.038,28	117.038,28	0,00	117.038,28	1.475,72	1.475,72	0,00	98,75

Exercício: 2015

Página: 3

Data: 01.01.2015 até 31.12.2015

Data de execução: 01.07.2016

Com e Sem Fluxo Financeiro

Fundos: O*

7.1 - Controle Orçamental - Despesa
Ano: 2015

Econômica/Conta	Descrição	Orgânica	Dotações Corrigidas	Cativos	Compromissos	Despesa-Ano	Despesa-Anos ant.	Despesa-Total	Dot.não compromet.	Saldo	Comprom. por pagar	Grau exec.orc
6223211000	De instalaç servic-F	4070	0,00	0,00	23.258,30	23.258,30	0,00	23.258,30	0,00	0,00	0,00	0,00
6223212000	De insta serv-Arre,c	4070	0,00	0,00	2.167,36	2.167,36	0,00	2.167,36	0,00	0,00	0,00	0,00
6223220000	De mat de transport	4070	0,00	0,00	40.940,76	40.940,76	0,00	40.940,76	0,00	0,00	0,00	0,00
6223280000	De Equip.e mobil.div	4070	0,00	0,00	38.913,99	38.913,99	0,00	38.913,99	0,00	0,00	0,00	0,00
6229821111	Condominio Regul	4070	0,00	0,00	3.252,65	3.252,65	0,00	3.252,65	0,00	0,00	0,00	0,00
6229821112	Condominio extraord	4070	0,00	0,00	0,00	0,00	0,00	0,00	0,00	0,00	0,00	0,00
6882160000	Condominio regular	4070	0,00	0,00	8.164,51	8.164,51	0,00	8.164,51	0,00	0,00	0,00	0,00
6882170000	Condominio extraord.	4070	0,00	0,00	289,68	289,68	0,00	289,68	0,00	0,00	0,00	0,00
6978000000	Outras.	4070	0,00	0,00	51,03	51,03	0,00	51,03	0,00	0,00	0,00	0,00
D.02.02.04	Locação de edifícios	4070	145.014,00	0,00	143.910,91	143.910,91	0,00	143.910,91	1.103,09	1.103,09	0,00	99,24
D.02.02.04.02	Outras Entidades	4070	145.014,00	0,00	143.910,91	143.910,91	0,00	143.910,91	1.103,09	1.103,09	0,00	99,24
6221900000	Rendas e alugueres	4070	0,00	0,00	143.910,91	143.910,91	0,00	143.910,91	0,00	0,00	0,00	0,00
D.02.02.09	Comunicações	4070	216.574,00	0,00	215.483,96	215.483,96	0,00	215.483,96	1.090,04	1.090,04	0,00	99,50
D.02.02.09.01	Acessos à internet	4070	3.919,00	0,00	3.918,46	3.918,46	0,00	3.918,46	0,54	0,54	0,00	99,99
6222223000	Serviço de Dados	4070	0,00	0,00	3.918,46	3.918,46	0,00	3.918,46	0,00	0,00	0,00	0,00
D.02.02.09.03	Comun. fixas voz	4070	64.839,00	0,00	64.418,77	64.418,77	0,00	64.418,77	420,23	420,23	0,00	99,35
6222221000	Rede fixa	4070	0,00	0,00	64.418,77	64.418,77	0,00	64.418,77	0,00	0,00	0,00	0,00

D.02.02.09.04	Comun. móveis	4070	10.030,00	0,00	9.902,34	9.902,34	0,00	9.902,34	127,66	127,66	0,00	98,73
622222000	Rede Móvel	4070	0,00	0,00	9.902,34	9.902,34	0,00	9.902,34	0,00	0,00	0,00	0,00
D.02.02.09.99	Outros serv. comunic	4070	137.786,00	0,00	137.244,39	137.244,39	0,00	137.244,39	541,61	541,61	0,00	99,61
6222210000	Correios.	4070	0,00	0,00	135.908,97	135.908,97	0,00	135.908,97	0,00	0,00	0,00	0,00
622221000	Rede fixa	4070	0,00	0,00	0,00	0,00	0,00	0,00	0,00	0,00	0,00	0,00
622223000	Serviço de Dados	4070	0,00	0,00	934,56	934,56	0,00	934,56	0,00	0,00	0,00	0,00
6222290000	Outras.	4070	0,00	0,00	400,86	400,86	0,00	400,86	0,00	0,00	0,00	0,00
D.02.02.10	Transportes	4070	2.300,00	0,00	2.020,83	2.020,83	0,00	2.020,83	279,17	279,17	0,00	87,86
6222600000	Transportes de pesso	4070	0,00	0,00	756,10	756,10	0,00	756,10	0,00	0,00	0,00	0,00
6224100000	Transporte de materi	4070	0,00	0,00	1.264,73	1.264,73	0,00	1.264,73	0,00	0,00	0,00	0,00
D.02.02.12	Seguros	4070	9.924,00	0,00	9.836,88	9.836,88	0,00	9.836,88	87,12	87,12	0,00	99,12
D.02.02.12.02	Outros	4070	9.924,00	0,00	9.836,88	9.836,88	0,00	9.836,88	87,12	87,12	0,00	99,12
6222300000	Seguros .	4070	0,00	0,00	9.836,88	9.836,88	0,00	9.836,88	0,00	0,00	0,00	0,00
D.02.02.13	Deslocação e estada	4070	51.626,00	0,00	51.336,25	51.336,25	0,00	51.336,25	289,75	289,75	0,00	99,44
6222700000	Deslocações e estada	4070	0,00	0,00	51.336,25	51.336,25	0,00	51.336,25	0,00	0,00	0,00	0,00
D.02.02.14	Est.parec.proj.cons.	4070	3.809,00	0,00	3.800,93	3.800,93	0,00	3.800,93	8,07	8,07	0,00	99,79
D.02.02.14.99	Outros	4070	3.809,00	0,00	3.800,93	3.800,93	0,00	3.800,93	8,07	8,07	0,00	99,79
6222900000	Honorários .	4070	0,00	0,00	3.800,93	3.800,93	0,00	3.800,93	0,00	0,00	0,00	0,00
D.02.02.15	Formação	4070	42,00	0,00	0,00	0,00	0,00	0,00	42,00	42,00	0,00	0,00
D.02.02.15.01	Tecnol.Inform.Comun.	4070	0,00	0,00	0,00	0,00	0,00	0,00	0,00	0,00	0,00	0,00
D.02.02.15.99	Outras	4070	42,00	0,00	0,00	0,00	0,00	0,00	42,00	42,00	0,00	0,00
D.02.02.17	Publicidade	4070	2.351,00	0,00	2.244,71	2.244,71	0,00	2.244,71	106,29	106,29	0,00	95,48
6223300000	Public. e propaganda	4070	0,00	0,00	2.244,71	2.244,71	0,00	2.244,71	0,00	0,00	0,00	0,00
D.02.02.18	Vigilãnc.e segurança	4070	37.240,00	0,00	37.224,64	37.224,64	0,00	37.224,64	15,36	15,36	0,00	99,96
6223500000	Vigilância e seguran	4070	0,00	0,00	37.224,64	37.224,64	0,00	37.224,64	0,00	0,00	0,00	0,00
D.02.02.19	Assistência técnica	4070	39.171,00	0,00	39.170,99	39.170,99	0,00	39.170,99	0,01	0,01	0,00	100,00
D.02.02.19.99	Outros	4070	39.171,00	0,00	39.170,99	39.170,99	0,00	39.170,99	0,01	0,01	0,00	100,00
6224500000	Assistência técnica	4070	0,00	0,00	39.170,99	39.170,99	0,00	39.170,99	0,00	0,00	0,00	0,00

Exercício: 2015

Página: 4

Data: 01.01.2015 até 31.12.2015

Data de execução: 01.07.2016

Com e Sem Fluxo Financeiro

Fundos: 0*

7.1 - Controle Orçamental - Despesa
Ano: 2015

Econômica/Conta	Descrição	Orgânica	Dotações	Corrigidas	Cativos	Compromissos	Despesa-Ano	Despesa-Anos ant.	Despesa-Total	Dot.não compromet.	Saldo	Comprom. por pagar	Grau exec. orç
D.02.02.20	Out.trabalhos espec.	4070	60.563,00	0,00	0,00	60.562,20	60.562,20	0,00	60.562,20	0,80	0,80	0,00	100,00
D.02.02.20.02	Outras	4070	60.563,00	0,00	0,00	60.562,20	60.562,20	0,00	60.562,20	0,80	0,80	0,00	100,00
6222900000	Honorários .	4070	0,00	0,00	0,00	59.081,30	59.081,30	0,00	59.081,30	0,00	0,00	0,00	0,00
6223629000	Outros	4070	0,00	0,00	0,00	1.480,90	1.480,90	0,00	1.480,90	0,00	0,00	0,00	0,00
D.02.02.22	Serviços de saúde	4070	108.054,00	0,00	0,00	105.759,69	105.759,69	0,00	105.759,69	2.294,31	2.294,31	0,00	97,88
6224600000	Serviços de saúde	4070	0,00	0,00	0,00	105.759,69	105.759,69	0,00	105.759,69	0,00	0,00	0,00	0,00
D.02.02.25	Outros Serviços	4070	66.954,00	0,00	0,00	66.778,69	66.778,69	0,00	66.778,69	175,31	175,31	0,00	99,74
6223100000	Contencioso e notari	4070	0,00	0,00	0,00	32.798,27	32.798,27	0,00	32.798,27	0,00	0,00	0,00	0,00
6224420000	Correios	4070	0,00	0,00	0,00	30.273,50	30.273,50	0,00	30.273,50	0,00	0,00	0,00	0,00
6224430000	Outros	4070	0,00	0,00	0,00	1.114,11	1.114,11	0,00	1.114,11	0,00	0,00	0,00	0,00
6229821130	Aquis. Livro Cheques	4070	0,00	0,00	0,00	614,55	614,55	0,00	614,55	0,00	0,00	0,00	0,00
6229829990	Outros	4070	0,00	0,00	0,00	1.978,26	1.978,26	0,00	1.978,26	0,00	0,00	0,00	0,00
6882160000	Condomínio regular	4070	0,00	0,00	0,00	0,00	0,00	0,00	0,00	0,00	0,00	0,00	0,00
6882990000	Outros	4070	0,00	0,00	0,00	0,00	0,00	0,00	0,00	0,00	0,00	0,00	0,00
D.03	Juros e out. encarg.	4070	42.000,00	0,00	0,00	41.566,01	41.566,01	0,00	41.566,01	433,99	433,99	0,00	98,97
D.03.06	Outros enc.financ.	4070	42.000,00	0,00	0,00	41.566,01	41.566,01	0,00	41.566,01	433,99	433,99	0,00	98,97
D.03.06.01	Outros enc.financ.	4070	42.000,00	0,00	0,00	41.566,01	41.566,01	0,00	41.566,01	433,99	433,99	0,00	98,97
D.03.06.01.01	Serviços bancários	4070	42.000,00	0,00	0,00	41.566,01	41.566,01	0,00	41.566,01	433,99	433,99	0,00	98,97
6224410000	Instituições de crédi	4070	0,00	0,00	0,00	270,35	270,35	0,00	270,35	0,00	0,00	0,00	0,00
6881800000	Outros	4070	0,00	0,00	0,00	41.295,66	41.295,66	0,00	41.295,66	0,00	0,00	0,00	0,00
D.04	Transferên.correntes	4070	197.209.577,00	0,00	0,00	184.766.101,39	184.760.204,89	5.896,50	184.766.101,39	12.443.475,61	12.443.475,61	0,00	93,69
D.04.03	Administraç.Central	4070	1.820.000,00	0,00	0,00	1.800.595,10	1.800.595,10	0,00	1.800.595,10	19.404,90	19.404,90	0,00	98,93
D.04.03.05	Serviços e Fundos Au	4070	1.820.000,00	0,00	0,00	1.800.595,10	1.800.595,10	0,00	1.800.595,10	19.404,90	19.404,90	0,00	98,93
D.04.03.05.03	CGA-Pens.Unificadas	4070	1.820.000,00	0,00	0,00	1.800.595,10	1.800.595,10	0,00	1.800.595,10	19.404,90	19.404,90	0,00	98,93
6311219200	CGA	4070	0,00	0,00	0,00	1.800.595,10	1.800.595,10	0,00	1.800.595,10	0,00	0,00	0,00	0,00
D.04.04	Administraç.Regional	4070	8.165.093,00	0,00	0,00	8.165.093,00	8.165.093,00	0,00	8.165.093,00	0,00	0,00	0,00	100,00
D.04.04.01	Região Auton. Açores	4070	8.165.093,00	0,00	0,00	8.165.093,00	8.165.093,00	0,00	8.165.093,00	0,00	0,00	0,00	100,00
D.04.04.01.02	Tr.empr.f.profession	4070	8.165.093,00	0,00	0,00	8.165.093,00	8.165.093,00	0,00	8.165.093,00	0,00	0,00	0,00	100,00
6311216000	G.G.F.E.F.P. - RAA	4070	0,00	0,00	0,00	8.165.093,00	8.165.093,00	0,00	8.165.093,00	0,00	0,00	0,00	0,00
D.04.06	Segurança Social	4070	19.762.543,00	0,00	0,00	11.436.486,81	11.436.486,81	0,00	11.436.486,81	8.326.056,19	8.326.056,19	0,00	57,87
D.04.06.00	Segurança Social	4070	19.762.543,00	0,00	0,00	11.436.486,81	11.436.486,81	0,00	11.436.486,81	8.326.056,19	8.326.056,19	0,00	57,87
D.04.06.00.01	Inst.Gest.Fin.S.S.	4070	19.742.543,00	0,00	0,00	11.417.880,57	11.417.880,57	0,00	11.417.880,57	8.324.662,43	8.324.662,43	0,00	57,83
D.04.06.00.01.10	Excedentes Regiões	4070	0,00	0,00	0,00	11.417.880,57	11.417.880,57	0,00	11.417.880,57	11.417.880,57	11.417.880,57	0,00	0,00

6311511210	Excedentes nas RA s	4070	0,00	0,00	11.417.880,57	11.417.880,57	0,00	11.417.880,57	0,00	0,00	0,00	0,00
D.04.06.00.02	Outras Instit.S.S.	4070	20.000,00	0,00	18.606,24	18.606,24	0,00	18.606,24	1.393,76	1.393,76	0,00	93,03
D.04.06.00.02.09	Outras Prestações	4070	0,00	0,00	18.606,24	18.606,24	0,00	18.606,24	18.606,24	18.606,24	0,00	0,00
6311521190	Outras prestações	4070	0,00	0,00	18.606,24	18.606,24	0,00	18.606,24	0,00	0,00	0,00	0,00
D.04.07	Inst.s/fins lucrativ	4070	56.115.874,00	0,00	56.087.905,94	56.087.905,94	0,00	56.087.905,94	27.968,06	27.968,06	0,00	99,95
D.04.07.02	I.s/f.l.- Subs.S.-RS	4070	1.612.579,00	0,00	1.609.189,82	1.609.189,82	0,00	1.609.189,82	3.389,18	3.389,18	0,00	99,79
D.04.07.02.02	RMG/RSI - CLA's/NLI	4070	1.612.579,00	0,00	1.609.189,82	1.609.189,82	0,00	1.609.189,82	3.389,18	3.389,18	0,00	99,79
6312128200	R.S.I. - protocolos	4070	0,00	0,00	1.609.189,82	1.609.189,82	0,00	1.609.189,82	0,00	0,00	0,00	0,00
D.04.07.03	I.s/f.l-Subsis.A.Soc	4070	54.503.295,00	0,00	54.478.716,12	54.478.716,12	0,00	54.478.716,12	24.578,88	24.578,88	0,00	99,95
D.04.07.03.01	IPSS e ONGS-Ac.coop	4070	53.080.281,00	0,00	53.073.933,18	53.073.933,18	0,00	53.073.933,18	6.347,82	6.347,82	0,00	99,99
D.04.07.03.01.01	Toxicodependência	4070	130.910,00	0,00	130.909,38	130.909,38	0,00	130.909,38	0,62	0,62	0,00	100,00
6312111512	Apart. Reins. Social	4070	0,00	0,00	130.909,38	130.909,38	0,00	130.909,38	0,00	0,00	0,00	0,00

Exercício: 2015

Página: 5

Data: 01.01.2015 até 31.12.2015

Data de execução: 01.07.2016

Com e Sem Fluxo Financeiro

Fundos: O*

7.1 - Controle Orçamental - Despesa
Ano: 2015

Econômica/Conta	Descrição	Orgânica	Dotações Corrigidas	Catívos	Compromissos	Despesa-Ano	Despesa-Anos ant.	Despesa-Total	Dot.não compromet.	Saldo	Comprom. por pagar	Grau exec. org
D.04.07.03.01.03	Resp.integr/artic.	4070	309.453,00	0,00	309.452,79	309.452,79	0,00	309.452,79	0,21	0,21	0,00	100,00
6312111713	Unidade Vida Protegi	4070	0,00	0,00	309.452,79	309.452,79	0,00	309.452,79	0,00	0,00	0,00	0,00
D.04.07.03.01.04	Edu.pré-esc.-Act.edu	4070	4.815.811,00	0,00	4.815.810,79	4.815.810,79	0,00	4.815.810,79	0,21	0,21	0,00	100,00
6312111115	Educ Pré-esc- Ap soc	4070	0,00	0,00	4.815.810,79	4.815.810,79	0,00	4.815.810,79	0,00	0,00	0,00	0,00
D.04.07.03.01.99	Outros	4070	47.824.107,00	0,00	47.817.760,22	47.817.760,22	0,00	47.817.760,22	6.346,78	6.346,78	0,00	99,99
6312111111	Amas	4070	0,00	0,00	584.066,89	584.066,89	0,00	584.066,89	0,00	0,00	0,00	0,00
6312111113	Creches.	4070	0,00	0,00	8.514.836,69	8.514.836,69	0,00	8.514.836,69	0,00	0,00	0,00	0,00
6312111121	ATL c/ almoço	4070	0,00	0,00	5.272.370,41	5.272.370,41	0,00	5.272.370,41	0,00	0,00	0,00	0,00
6312111131	Lar Crianças Jovens	4070	0,00	0,00	5.128.178,95	5.128.178,95	0,00	5.128.178,95	0,00	0,00	0,00	0,00
6312111132	Acolhim. Temporario	4070	0,00	0,00	1.086.143,13	1.086.143,13	0,00	1.086.143,13	0,00	0,00	0,00	0,00
6312111134	C.Ap.Fam.Acon.Parent	4070	0,00	0,00	1.152.622,87	1.152.622,87	0,00	1.152.622,87	0,00	0,00	0,00	0,00
6312111215	Transp. Pess.C/Defic	4070	0,00	0,00	136.666,98	136.666,98	0,00	136.666,98	0,00	0,00	0,00	0,00
6312111231	Centro Atv Ocup.	4070	0,00	0,00	3.005.983,25	3.005.983,25	0,00	3.005.983,25	0,00	0,00	0,00	0,00
6312111233	Lar Residencial	4070	0,00	0,00	833.620,43	833.620,43	0,00	833.620,43	0,00	0,00	0,00	0,00
6312111236	Cat.Ac.An.Pess c Def	4070	0,00	0,00	743.475,96	743.475,96	0,00	743.475,96	0,00	0,00	0,00	0,00
6312111311	Centro Convívio	4070	0,00	0,00	223.530,89	223.530,89	0,00	223.530,89	0,00	0,00	0,00	0,00
6312111312	Centro de Dia	4070	0,00	0,00	854.659,39	854.659,39	0,00	854.659,39	0,00	0,00	0,00	0,00
6312111313	Lar de Idosos	4070	0,00	0,00	7.776.723,12	7.776.723,12	0,00	7.776.723,12	0,00	0,00	0,00	0,00
6312111315	Serviço Apoio Domici	4070	0,00	0,00	3.751.295,60	3.751.295,60	0,00	3.751.295,60	0,00	0,00	0,00	0,00
6312111318	Centro de Noite	4070	0,00	0,00	42.146,17	42.146,17	0,00	42.146,17	0,00	0,00	0,00	0,00
6312111411	C. Atend Acomp. Soc	4070	0,00	0,00	2.285.450,69	2.285.450,69	0,00	2.285.450,69	0,00	0,00	0,00	0,00
6312111412	Centro Aloj. Temp	4070	0,00	0,00	1.386.098,26	1.386.098,26	0,00	1.386.098,26	0,00	0,00	0,00	0,00
6312111414	Centro Comunitario	4070	0,00	0,00	4.296.800,17	4.296.800,17	0,00	4.296.800,17	0,00	0,00	0,00	0,00
6312111416	Refeit/Cantina Soc	4070	0,00	0,00	51.301,90	51.301,90	0,00	51.301,90	0,00	0,00	0,00	0,00
6312111417	Casa Abrigo	4070	0,00	0,00	590.983,31	590.983,31	0,00	590.983,31	0,00	0,00	0,00	0,00
6312111418	Ajuda Alimentar Care	4070	0,00	0,00	100.805,16	100.805,16	0,00	100.805,16	0,00	0,00	0,00	0,00
D.04.07.03.02	Programa e Projectos	4070	1.423.014,00	0,00	1.404.782,94	1.404.782,94	0,00	1.404.782,94	18.231,06	18.231,06	0,00	98,72
D.04.07.03.02.06	Pg.Acolh.Crian.Risco	4070	551.289,00	0,00	547.026,06	547.026,06	0,00	547.026,06	4.262,94	4.262,94	0,00	99,23
6312128500	Com.prot.cr.jov.risco	4070	0,00	0,00	547.026,06	547.026,06	0,00	547.026,06	0,00	0,00	0,00	0,00
D.04.07.03.02.09	EMERGENCIA SOCIAL	4070	332.000,00	0,00	331.137,53	331.137,53	0,00	331.137,53	862,47	862,47	0,00	99,74
6312128400	Emergência social	4070	0,00	0,00	331.137,53	331.137,53	0,00	331.137,53	0,00	0,00	0,00	0,00
D.04.07.03.02.19	Prog.Com.Aj Alim Car	4070	4.475,00	0,00	2.819,43	2.819,43	0,00	2.819,43	1.655,57	1.655,57	0,00	63,00
6312128813	Prog.Aj.Alim.Carenci	4070	0,00	0,00	2.819,43	2.819,43	0,00	2.819,43	0,00	0,00	0,00	0,00
D.04.07.03.02.25	Prog Emer Alimentar	4070	355.000,00	0,00	347.115,00	347.115,00	0,00	347.115,00	7.885,00	7.885,00	0,00	97,78
6312128710	Progr. Emerg. Alim.	4070	0,00	0,00	347.115,00	347.115,00	0,00	347.115,00	0,00	0,00	0,00	0,00
D.04.07.03.02.99	Outros programas	4070	180.250,00	0,00	176.684,92	176.684,92	0,00	176.684,92	3.565,08	3.565,08	0,00	98,02
6312128815	Proc.Tutel. Cíveis	4070	0,00	0,00	176.684,92	176.684,92	0,00	176.684,92	0,00	0,00	0,00	0,00
D.04.08	Familias	4070	111.346.067,00	0,00	107.276.020,54	107.270.124,04	5.896,50	107.276.020,54	4.070.046,46	4.070.046,46	0,00	96,34
D.04.08.03	Subs.Solid.-Reg.Soc.	4070	29.967.407,00	0,00	29.789.684,43	29.788.640,22	1.044,21	29.789.684,43	177.722,57	177.722,57	0,00	99,41
D.04.08.03.01	R.Solidariedade-RNC	4070	18.830.411,00	0,00	18.734.068,85	18.734.067,27	1,58	18.734.068,85	96.342,15	96.342,15	0,00	99,49
D.04.08.03.01.01	RMG/RSI	4070	17.212.200,00	0,00	17.167.502,37	17.167.502,37	0,00	17.167.502,37	44.697,63	44.697,63	0,00	99,74
266117000	Rend.social inserção	4070	0,00	0,00	0,00	0,00	0,00	0,00	0,00	0,00	0,00	0,00
6331191100	Prestação pecuniária	4070	0,00	0,00	17.167.502,37	17.167.502,37	0,00	17.167.502,37	0,00	0,00	0,00	0,00
D.04.08.03.01.02	Complementos doenca	4070	11.000,00	0,00	8.731,37	8.729,79	1,58	8.731,37	2.268,63	2.268,63	0,00	79,38
266113000	Complementos sociais	4070	0,00	0,00	1,58	0,00	1,58	0,00	0,00	0,00	0,00	0,00

Exercício: 2015

Página: 6

Data: 01.01.2015 até 31.12.2015

Data de execução: 01.07.2016

Com e Sem Fluxo Financeiro

Fundos: O*

7.1 - Controle Orçamental - Despesa
Ano: 2015

Econômica/Conta	Descrição	Orgânica	Dotações Corrigidas	Cativos	Compromissos	Despesa-Ano	Despesa-Anos ant.	Despesa-Total	Dot.não compromet.	Saldo	Comprom. por pagar	Grau exec.orc
6331150000	Complemento Doença	4070	0,00	0,00	8.729,79	8.729,79	0,00	8.729,79	0,00	0,00	0,00	0,00
D.04.08.03.01.03	Complementos desemp.	4070	1.449.926,00	0,00	1.412.518,81	1.412.518,81	0,00	1.412.518,81	37.407,19	37.407,19	0,00	97,42
2661113000	Complementos sociais	4070	0,00	0,00	0,00	0,00	0,00	0,00	0,00	0,00	0,00	0,00
6331160000	Complemento de Desemp	4070	0,00	0,00	1.412.518,81	1.412.518,81	0,00	1.412.518,81	0,00	0,00	0,00	0,00
D.04.08.03.01.05	Pens.soc.-Invalidez	4070	3.982,00	0,00	3.056,00	3.056,00	0,00	3.056,00	926,00	926,00	0,00	76,75
6331131511	Pensão de invalidez	4070	0,00	0,00	3.056,00	3.056,00	0,00	3.056,00	0,00	0,00	0,00	0,00
D.04.08.03.01.06	Pens.Soc.-Velhice	4070	2.303,00	0,00	0,00	0,00	0,00	0,00	2.303,00	2.303,00	0,00	0,00
D.04.08.03.01.11	Compl. Maternidade	4070	151.000,00	0,00	142.260,30	142.260,30	0,00	142.260,30	8.739,70	8.739,70	0,00	94,21
2661113000	Complementos sociais	4070	0,00	0,00	0,00	0,00	0,00	0,00	0,00	0,00	0,00	0,00
2661118000	Outros	4070	0,00	0,00	0,00	0,00	0,00	0,00	0,00	0,00	0,00	0,00
6331198150	Compl.parentalidade	4070	0,00	0,00	142.260,30	142.260,30	0,00	142.260,30	0,00	0,00	0,00	0,00
D.04.08.03.03	Reg.Esp.S.S.Ac.Agric	4070	794.996,00	0,00	767.109,16	766.071,64	1.037,52	767.109,16	27.886,84	27.886,84	0,00	96,49
D.04.08.03.03.01	Pensão - Invalidez	4070	392.701,00	0,00	387.745,72	386.708,20	1.037,52	387.745,72	4.955,28	4.955,28	0,00	98,74
2661112000	Pensões	4070	0,00	0,00	1.037,52	0,00	1.037,52	1.037,52	0,00	0,00	0,00	0,00
6331132100	Pensão de Invalidez	4070	0,00	0,00	386.708,20	386.708,20	0,00	386.708,20	0,00	0,00	0,00	0,00
D.04.08.03.03.02	Pensão - Velhice	4070	382.648,00	0,00	372.483,79	372.483,79	0,00	372.483,79	10.164,21	10.164,21	0,00	97,34
6331132200	Pensão de Velhice	4070	0,00	0,00	372.483,79	372.483,79	0,00	372.483,79	0,00	0,00	0,00	0,00
D.04.08.03.03.03	Pensão-Sobrevivência	4070	19.647,00	0,00	6.879,65	6.879,65	0,00	6.879,65	12.767,35	12.767,35	0,00	35,02
6331131131	Pensão de Viuvez	4070	0,00	0,00	6.879,65	6.879,65	0,00	6.879,65	0,00	0,00	0,00	0,00
D.04.08.03.11	Sub.Social Desempreg	4070	9.127.000,00	0,00	9.121.462,73	9.121.457,62	5,11	9.121.462,73	5.537,27	5.537,27	0,00	99,94
2661118000	Outros	4070	0,00	0,00	5,11	0,00	5,11	5,11	0,00	0,00	0,00	0,00
6331197100	Subs.social desemp.	4070	0,00	0,00	9.121.457,62	9.121.457,62	0,00	9.121.457,62	0,00	0,00	0,00	0,00
D.04.08.03.13	Sub.Soc. Maternidade	4070	1.200.000,00	0,00	1.158.764,35	1.158.764,35	0,00	1.158.764,35	41.235,65	41.235,65	0,00	96,56
6331198141	Risco cl. gravidez	4070	0,00	0,00	21.992,34	21.992,34	0,00	21.992,34	0,00	0,00	0,00	0,00
6331198142	Interrupção gravidez	4070	0,00	0,00	670,80	670,80	0,00	670,80	0,00	0,00	0,00	0,00
6331198143	Sub.parental inicial	4070	0,00	0,00	1.136.101,21	1.136.101,21	0,00	1.136.101,21	0,00	0,00	0,00	0,00
D.04.08.03.14	Sub.Soc.Des.Sal.Atr.	4070	15.000,00	0,00	8.279,34	8.279,34	0,00	8.279,34	6.720,66	6.720,66	0,00	55,20
6331197100	Subs.social desemp.	4070	0,00	0,00	8.279,34	8.279,34	0,00	8.279,34	0,00	0,00	0,00	0,00
D.04.08.04	SubSistema Ac.Social	4070	2.371.260,00	0,00	2.358.625,95	2.358.625,95	0,00	2.358.625,95	12.634,05	12.634,05	0,00	99,47
D.04.08.04.01	Regime Ação Social	4070	2.371.260,00	0,00	2.358.625,95	2.358.625,95	0,00	2.358.625,95	12.634,05	12.634,05	0,00	99,47
D.04.08.04.01.02	Subsid.Famil. Acolh.	4070	66.100,00	0,00	66.099,14	66.099,14	0,00	66.099,14	0,86	0,86	0,00	100,00
6331211880	Outros	4070	0,00	0,00	66.099,14	66.099,14	0,00	66.099,14	0,00	0,00	0,00	0,00
D.04.08.04.01.03	Sub.ev.fam.carência	4070	1.962.492,00	0,00	1.962.491,99	1.962.491,99	0,00	1.962.491,99	0,01	0,01	0,00	100,00
6331214100	Em Numerário	4070	0,00	0,00	1.962.491,99	1.962.491,99	0,00	1.962.491,99	0,00	0,00	0,00	0,00
D.04.08.04.01.23	P. A. Meio Nat. Vida	4070	264.143,00	0,00	264.134,82	264.134,82	0,00	264.134,82	8,18	8,18	0,00	100,00
6331245000	pr.pr.cr.j.m. nat.vi	4070	0,00	0,00	264.134,82	264.134,82	0,00	264.134,82	0,00	0,00	0,00	0,00
D.04.08.04.01.99	Outras	4070	78.525,00	0,00	65.900,00	65.900,00	0,00	65.900,00	12.625,00	12.625,00	0,00	83,92
6331242000	S.ac.doe.desl.Lisboa	4070	0,00	0,00	65.900,00	65.900,00	0,00	65.900,00	0,00	0,00	0,00	0,00
D.04.08.05	Sub.Pro.Fam.-Enc.Fam	4070	20.336.000,00	0,00	20.276.057,97	20.273.433,95	2.624,02	20.276.057,97	59.942,03	59.942,03	0,00	99,71
D.04.08.05.01	Regimes de S. Social	4070	20.336.000,00	0,00	20.276.057,97	20.273.433,95	2.624,02	20.276.057,97	59.942,03	59.942,03	0,00	99,71
D.04.08.05.01.01	Abono de família-13	4070	20.228.000,00	0,00	20.176.185,35	20.173.561,33	2.624,02	20.176.185,35	51.814,65	51.814,65	0,00	99,74
2661211100	Ab.fam.cr. jo pré na	4070	0,00	0,00	2.624,02	0,00	2.624,02	2.624,02	0,00	0,00	0,00	0,00
6332155120	Majoração	4070	0,00	0,00	6,63	6,63	0,00	6,63	0,00	0,00	0,00	0,00
6332161110	P.Conti.Maj.Fa.Nucle	4070	0,00	0,00	1.321.290,20	1.321.290,20	0,00	1.321.290,20	0,00	0,00	0,00	0,00
6332161210	Prest.Continuada	4070	0,00	0,00	7.858.630,96	7.858.630,96	0,00	7.858.630,96	0,00	0,00	0,00	0,00

Exercício: 2015

Página: 7

Data: 01.01.2015 até 31.12.2015

Data de execução: 01.07.2016

Com e Sem Fluxo Financeiro

Fundos: O*

7.1 - Controle Orçamental - Despesa
Ano: 2015

Econômica/Conta	Descrição	Orgânica	Dotações Corrigidas	Cativos	Compromissos	Despesa-Ano	Despesa-Anos ant.	Despesa-Total	Dot.não compromet.	Saldo	Comprom. por pagar	Grau exec.orc
6332161221	Fam.Numerosas	4070	0,00	0,00	770.513,33	770.513,33	0,00	770.513,33	0,00	0,00	0,00	0,00
6332161222	Fam.Monoparentais	4070	0,00	0,00	570.575,77	570.575,77	0,00	570.575,77	0,00	0,00	0,00	0,00
6332161230	Mont.Adicional	4070	0,00	0,00	406.886,03	406.886,03	0,00	406.886,03	0,00	0,00	0,00	0,00
6332162110	P.Conti.Maj.Fa.Nucle	4070	0,00	0,00	741.866,18	741.866,18	0,00	741.866,18	0,00	0,00	0,00	0,00
6332162210	Prest.Continuada	4070	0,00	0,00	4.392.932,31	4.392.932,31	0,00	4.392.932,31	0,00	0,00	0,00	0,00
6332162221	Fam.Numerosas	4070	0,00	0,00	290.772,73	290.772,73	0,00	290.772,73	0,00	0,00	0,00	0,00

6332162222	Fam.Monoparentais	4070	0,00	0,00	165.713,15	165.713,15	0,00	165.713,15	0,00	0,00	0,00	0,00
6332162230	Mont.Adicional	4070	0,00	0,00	217,38	217,38	0,00	217,38	0,00	0,00	0,00	0,00
6332163110	P.Conti.Maj.Fa.Nucle	4070	0,00	0,00	317.711,62	317.711,62	0,00	317.711,62	0,00	0,00	0,00	0,00
6332163210	Prest.Continuada	4070	0,00	0,00	1.915.979,19	1.915.979,19	0,00	1.915.979,19	0,00	0,00	0,00	0,00
6332163221	Fam.Numerosas	4070	0,00	0,00	82.698,64	82.698,64	0,00	82.698,64	0,00	0,00	0,00	0,00
6332163222	Fam.Monoparentais	4070	0,00	0,00	33.966,12	33.966,12	0,00	33.966,12	0,00	0,00	0,00	0,00
6332163230	Mont.Adicional	4070	0,00	0,00	106,16	106,16	0,00	106,16	0,00	0,00	0,00	0,00
6332164110	P.Conti.Maj.Fa.Nucle	4070	0,00	0,00	281,27	281,27	0,00	281,27	0,00	0,00	0,00	0,00
6332164210	Prest.Continuada	4070	0,00	0,00	1.933,15	1.933,15	0,00	1.933,15	0,00	0,00	0,00	0,00
6332164222	Fam.Monoparentais	4070	0,00	0,00	222,59	222,59	0,00	222,59	0,00	0,00	0,00	0,00
6332165110	P.Conti.Maj.Fa.Nucle	4070	0,00	0,00	67,76	67,76	0,00	67,76	0,00	0,00	0,00	0,00
6332165210	Prest.Continuada	4070	0,00	0,00	596,94	596,94	0,00	596,94	0,00	0,00	0,00	0,00
6332171100	Agreg.Fam.nucleares	4070	0,00	0,00	709.635,66	709.635,66	0,00	709.635,66	0,00	0,00	0,00	0,00
6332171200	Agreg.Fam.monoparent	4070	0,00	0,00	42.438,24	42.438,24	0,00	42.438,24	0,00	0,00	0,00	0,00
6332172100	Agreg.Fam.nucleares	4070	0,00	0,00	363.592,33	363.592,33	0,00	363.592,33	0,00	0,00	0,00	0,00
6332172200	Agreg.Fam.monoparent	4070	0,00	0,00	12.695,11	12.695,11	0,00	12.695,11	0,00	0,00	0,00	0,00
6332173100	Agreg.Fam.nucleares	4070	0,00	0,00	169.629,02	169.629,02	0,00	169.629,02	0,00	0,00	0,00	0,00
6332173200	Agreg.Fam.monoparent	4070	0,00	0,00	2.602,86	2.602,86	0,00	2.602,86	0,00	0,00	0,00	0,00
D.04.08.05.01.02	Subsidio Funeral	4070	108.000,00	0,00	99.872,62	99.872,62	0,00	99.872,62	8.127,38	8.127,38	0,00	92,47
6332120000	Subsidio de Funeral	4070	0,00	0,00	99.872,62	99.872,62	0,00	99.872,62	0,00	0,00	0,00	0,00
D.04.08.06	Sub.Pro.Fam.-Defic.	4070	4.665.000,00	0,00	4.634.598,43	4.634.364,07	234,36	4.634.598,43	30.401,57	30.401,57	0,00	99,35
D.04.08.06.01	Regimes de S. Social	4070	4.665.000,00	0,00	4.634.598,43	4.634.364,07	234,36	4.634.598,43	30.401,57	30.401,57	0,00	99,35
D.04.08.06.01.01	Bonif.def.cr.jovens	4070	2.240.000,00	0,00	2.232.813,43	2.232.579,07	234,36	2.232.813,43	7.186,57	7.186,57	0,00	99,68
2661220000	Deficiência	4070	0,00	0,00	234,36	0,00	234,36	234,36	0,00	0,00	0,00	0,00
6332210000	Bonif.p/defic.crianc	4070	0,00	0,00	2.232.579,07	2.232.579,07	0,00	2.232.579,07	0,00	0,00	0,00	0,00
D.04.08.06.01.02	Subs.educ.especial	4070	1.440.000,00	0,00	1.433.628,25	1.433.628,25	0,00	1.433.628,25	6.371,75	6.371,75	0,00	99,56
6332220000	Sub. de Educ. especi	4070	0,00	0,00	1.433.628,25	1.433.628,25	0,00	1.433.628,25	0,00	0,00	0,00	0,00
D.04.08.06.01.03	S.ass.3*pass-cr.jov.	4070	440.000,00	0,00	426.149,49	426.149,49	0,00	426.149,49	13.850,51	13.850,51	0,00	96,85
2661220000	Deficiência	4070	0,00	0,00	0,00	0,00	0,00	0,00	0,00	0,00	0,00	0,00
6332241000	A crianca e a jovem	4070	0,00	0,00	426.149,49	426.149,49	0,00	426.149,49	0,00	0,00	0,00	0,00
D.04.08.06.01.04	S.a.3*pass-A adultos	4070	87.000,00	0,00	85.542,16	85.542,16	0,00	85.542,16	1.457,84	1.457,84	0,00	98,32
6332242000	A Adultos	4070	0,00	0,00	85.542,16	85.542,16	0,00	85.542,16	0,00	0,00	0,00	0,00
D.04.08.06.01.05	Subs.vit.com.ext.vit	4070	458.000,00	0,00	456.465,10	456.465,10	0,00	456.465,10	1.534,90	1.534,90	0,00	99,66
2661220000	Deficiência	4070	0,00	0,00	0,00	0,00	0,00	0,00	0,00	0,00	0,00	0,00
6332230000	Sub. vitalicio.	4070	0,00	0,00	413.346,65	413.346,65	0,00	413.346,65	0,00	0,00	0,00	0,00
6332251000	Subsidio vitalicio	4070	0,00	0,00	43.118,45	43.118,45	0,00	43.118,45	0,00	0,00	0,00	0,00
D.04.08.07	Sub.Pro.Fam.-Depend.	4070	19.000,00	0,00	518,76	0,00	518,76	518,76	18.481,24	18.481,24	0,00	2,73
D.04.08.07.01	Regimes de S. Social	4070	19.000,00	0,00	518,76	0,00	518,76	518,76	18.481,24	18.481,24	0,00	2,73
D.04.08.07.01.01	Compl.dep.-Invalidez	4070	8.000,00	0,00	518,76	0,00	518,76	518,76	7.481,24	7.481,24	0,00	6,48

Exercicio: 2015

Página: 8

Data: 01.01.2015 até 31.12.2015

Data de execução: 01.07.2016

Com e Sem Fluxo Financeiro

Fundos: O*

7.1 - Controle Orçamental - Despesa
Ano: 2015

Econômica/Conta	Descrição	Orgânica	Dotações	Corrigidas	Cativos	Compromissos	Despesa-Ano	Despesa-Anos ant.	Despesa-Total	Dot.não compromet.	Saldo	Comprom. por pagar	Grau exec. orç
2661230000	Dependência	4070	0,00	0,00	518,76	0,00	518,76	518,76	518,76	0,00	0,00	0,00	0,00
D.04.08.07.01.02	Compl.dep.-Velhice	4070	11.000,00	0,00	0,00	0,00	0,00	0,00	0,00	11.000,00	11.000,00	0,00	0,00
D.04.08.08	S.Prev.Pol.Ac.EFP	4070	276.000,00	0,00	187.654,09	187.654,09	0,00	187.654,09	88.345,91	88.345,91	0,00	67,99	
D.04.08.08.01	Pol.ac.emp.for.prof.	4070	276.000,00	0,00	187.654,09	187.654,09	0,00	187.654,09	88.345,91	88.345,91	0,00	67,99	
D.04.08.08.01.02	Compens.salariar	4070	276.000,00	0,00	187.654,09	187.654,09	0,00	187.654,09	88.345,91	88.345,91	0,00	67,99	
6333147000	Comp.s.red.s.lay-off	4070	0,00	0,00	187.654,09	187.654,09	0,00	187.654,09	0,00	0,00	0,00	0,00	
D.04.08.09	sistema previdencial	4070	53.655.400,00	0,00	49.976.581,00	49.975.105,85	1.475,15	49.976.581,00	3.678.819,00	3.678.819,00	0,00	93,14	
D.04.08.09.01	Reg.Geral Seg.Social	4070	53.655.400,00	0,00	49.976.581,00	49.975.105,85	1.475,15	49.976.581,00	3.678.819,00	3.678.819,00	0,00	93,14	
D.04.08.09.01.01	Subs.Doença	4070	13.090.000,00	0,00	13.055.829,63	13.055.017,11	812,52	13.055.829,63	34.170,37	34.170,37	0,00	99,74	
2661311000	S.doe, mater.pater.a	4070	0,00	0,00	812,52	0,00	812,52	812,52	0,00	0,00	0,00	0,00	
6333111000	Sub. por doença.	4070	0,00	0,00	12.566.753,34	12.566.753,34	0,00	12.566.753,34	0,00	0,00	0,00	0,00	
6333112000	Sub.p/doe.-Fér. e Na	4070	0,00	0,00	438.607,15	438.607,15	0,00	438.607,15	0,00	0,00	0,00	0,00	
6333146000	Maj.sub.de doença	4070	0,00	0,00	49.656,62	49.656,62	0,00	49.656,62	0,00	0,00	0,00	0,00	
D.04.08.09.01.02	Subs.tuberculose	4070	30.400,00	0,00	23.297,56	23.297,56	0,00	23.297,56	7.102,44	7.102,44	0,00	76,64	
2661319000	Outros	4070	0,00	0,00	0,00	0,00	0,00	0,00	0,00	0,00	0,00	0,00	
6333130000	Sub. por tuberculose	4070	0,00	0,00	23.297,56	23.297,56	0,00	23.297,56	0,00	0,00	0,00	0,00	
D.04.08.09.01.03	Prest.maternidade	4070	9.915.000,00	0,00	9.887.608,23	9.887.586,78	21,45	9.887.608,23	27.391,77	27.391,77	0,00	99,72	
2661311000	S.doe, mater.pater.a	4070	0,00	0,00	21,45	0,00	21,45	21,45	0,00	0,00	0,00	0,00	
6333115110	Maternidade.	4070	0,00	0,00	608,10	608,10	0,00	608,10	0,00	0,00	0,00	0,00	
6333115120	Paternidade.	4070	0,00	0,00	0,00	0,00	0,00	0,00	0,00	0,00	0,00	0,00	
6333115140	Assistência a menores	4070	0,00	0,00	445,57	445,57	0,00	445,57	0,00	0,00	0,00	0,00	
6333155100	Risco cl. gravidez	4070	0,00	0,00	3.414.482,15	3.414.482,15	0,00	3.414.482,15	0,00	0,00	0,00	0,00	

D.07.01.01.02.01	Aquisição	4070	0,00	0,00	0,00	0,00	0,00	0,00	0,00	0,00	0,00	0,00
D.07.01.01.06	Segurança Social	4070	2.453.286,00	0,00	2.417.536,00	2.417.536,00	0,00	2.417.536,00	35.750,00	35.750,00	0,00	98,54
D.07.01.01.06.01	Aquisição	4070	2.453.286,00	0,00	2.417.536,00	2.417.536,00	0,00	2.417.536,00	35.750,00	35.750,00	0,00	98,54
4141100000	S/ imóveis afetos	4070	0,00	0,00	2.305.536,00	2.305.536,00	0,00	2.305.536,00	0,00	0,00	0,00	0,00
4141200000	C/ imóveis afetos	4070	0,00	0,00	112.000,00	112.000,00	0,00	112.000,00	0,00	0,00	0,00	0,00
D.07.01.02	Habitaações	4070	443.250,00	0,00	336.000,00	336.000,00	0,00	336.000,00	107.250,00	107.250,00	0,00	75,80
D.07.01.02.06	Segurança Social	4070	443.250,00	0,00	336.000,00	336.000,00	0,00	336.000,00	107.250,00	107.250,00	0,00	75,80

Exercício: 2015

Página: 10

Data: 01.01.2015 até 31.12.2015

Data de execução: 01.07.2016

Com e Sem Fluxo Financeiro

Fundos: O*

7.1 - Controlo Orçamental - Despesa
Anc: 2015

Económica/Conta	Descrição	Orgânica	Dotações Corrigidas	Cativos	Compromissos	Despesa-Ano	Despesa-Anos ant.	Despesa-Total	Dot.não compromet.	Saldo	Comprom. por pagar	Grau exec.orc
D.07.01.02.06.01	Aquisição	4070	443.250,00	0,00	336.000,00	336.000,00	0,00	336.000,00	107.250,00	107.250,00	0,00	75,80
4142112000	C/terreno subjacente	4070	0,00	0,00	0,00	0,00	0,00	0,00	0,00	0,00	0,00	0,00
4142122000	C/terreno subjacente	4070	0,00	0,00	336.000,00	336.000,00	0,00	336.000,00	0,00	0,00	0,00	0,00
D.07.01.03	Edifícios	4070	34.178,00	0,00	34.177,95	34.177,95	0,00	34.177,95	0,05	0,05	0,00	100,00
D.07.01.03.06	Segurança Social	4070	34.178,00	0,00	34.177,95	34.177,95	0,00	34.177,95	0,05	0,05	0,00	100,00
D.07.01.03.06.02	Conservação ou repar	4070	34.178,00	0,00	34.177,95	34.177,95	0,00	34.177,95	0,05	0,05	0,00	100,00
2723110000	Edifício A.	4070	0,00	0,00	34.177,95	34.177,95	0,00	34.177,95	0,00	0,00	0,00	0,00
D.07.01.04	Construções diversas	4070	9.370,00	0,00	2.584,20	2.584,20	0,00	2.584,20	6.785,80	6.785,80	0,00	27,58
2723110000	Edifício A.	4070	0,00	0,00	0,00	0,00	0,00	0,00	0,00	0,00	0,00	0,00
4421110000	Edifício A.	4070	0,00	0,00	2.584,20	2.584,20	0,00	2.584,20	0,00	0,00	0,00	0,00
D.07.01.07	Equipam.informática	4070	16.306,00	0,00	16.303,82	16.303,82	0,00	16.303,82	2,18	2,18	0,00	99,99
D.07.01.07.06	Segurança Social	4070	16.306,00	0,00	16.303,82	16.303,82	0,00	16.303,82	2,18	2,18	0,00	99,99
D.07.01.07.06.01	Hardware de comunic.	4070	5.510,00	0,00	5.509,30	5.509,30	0,00	5.509,30	0,70	0,70	0,00	99,99
4231000000	Equip. informático	4070	0,00	0,00	5.509,30	5.509,30	0,00	5.509,30	0,00	0,00	0,00	0,00
D.07.01.07.06.02	Outros	4070	10.796,00	0,00	10.794,52	10.794,52	0,00	10.794,52	1,48	1,48	0,00	99,99
4231000000	Equip. informático	4070	0,00	0,00	10.794,52	10.794,52	0,00	10.794,52	0,00	0,00	0,00	0,00
D.07.01.09	Equip.administrativo	4070	0,00	0,00	0,00	0,00	0,00	0,00	0,00	0,00	0,00	0,00
D.07.01.09.06	Segurança Social	4070	0,00	0,00	0,00	0,00	0,00	0,00	0,00	0,00	0,00	0,00
D.07.01.09.06.01	Hardware de comunic.	4070	0,00	0,00	0,00	0,00	0,00	0,00	0,00	0,00	0,00	0,00
D.07.01.09.06.02	Outros	4070	0,00	0,00	0,00	0,00	0,00	0,00	0,00	0,00	0,00	0,00
D.07.01.10	Equipamento básico	4070	19.652,00	0,00	19.555,90	19.555,90	0,00	19.555,90	96,10	96,10	0,00	99,51
D.07.01.10.06	Segurança Social	4070	19.652,00	0,00	19.555,90	19.555,90	0,00	19.555,90	96,10	96,10	0,00	99,51
D.07.01.10.06.01	Hardware de comunic.	4070	0,00	0,00	0,00	0,00	0,00	0,00	0,00	0,00	0,00	0,00
D.07.01.10.06.02	Outros	4070	19.652,00	0,00	19.555,90	19.555,90	0,00	19.555,90	96,10	96,10	0,00	99,51
4232000000	Maquina e Equip. soc	4070	0,00	0,00	5.412,00	5.412,00	0,00	5.412,00	0,00	0,00	0,00	0,00
4233000000	Equip.escrit.,reprog	4070	0,00	0,00	5.648,29	5.648,29	0,00	5.648,29	0,00	0,00	0,00	0,00
4234000000	Mobiliário	4070	0,00	0,00	8.495,61	8.495,61	0,00	8.495,61	0,00	0,00	0,00	0,00
D.07.01.15	Outros investimentos	4070	30.494,00	0,00	30.434,47	30.434,47	0,00	30.434,47	59,53	59,53	0,00	99,80
4290000000	Out. Imob. Corpóreas	4070	0,00	0,00	30.434,47	30.434,47	0,00	30.434,47	0,00	0,00	0,00	0,00
D.08	Transfer. de capital	4070	500.000,00	0,00	498.632,57	498.632,57	0,00	498.632,57	1.367,43	1.367,43	0,00	99,73
D.08.07	Inst.s/fins lucrat.	4070	500.000,00	0,00	498.632,57	498.632,57	0,00	498.632,57	1.367,43	1.367,43	0,00	99,73
D.08.07.02	I.s/fins luc.-Ac.Soc	4070	500.000,00	0,00	498.632,57	498.632,57	0,00	498.632,57	1.367,43	1.367,43	0,00	99,73
6912810000	IPSS.	4070	0,00	0,00	498.632,57	498.632,57	0,00	498.632,57	0,00	0,00	0,00	0,00

3.2.2 - Despesa por Fundos

Exercício: 2015

Página: 1

Data: 01.01.2015 até 31.12.2015

Data de execução: 01.07.2016

Com e Sem Fluxo Financeiro

Fundos: O*

7.1 - Controle Orçamental - Despesa Ano: 2015

Econômica/Conta	Descrição	Orgânica	Dotações	Corrigidas	Cativos	Compromissos	Despesa-Ano	Despesa-Anos ant.	Despesa-Total	Dot.não compromet.	Saldo	Comprom. por pagar	Grau exec.org
AS1102	EMERGÊNCIA SOCIAL	4070	332.000,00	0,00	0,00	331.137,53	331.137,53	0,00	331.137,53	862,47	862,47	0,00	99,74
D	Despesas	4070	332.000,00	0,00	0,00	331.137,53	331.137,53	0,00	331.137,53	862,47	862,47	0,00	99,74
D.04	Transferên.correntes	4070	332.000,00	0,00	0,00	331.137,53	331.137,53	0,00	331.137,53	862,47	862,47	0,00	99,74
D.04.07	Inst.s/fins lucrativ	4070	332.000,00	0,00	0,00	331.137,53	331.137,53	0,00	331.137,53	862,47	862,47	0,00	99,74
D.04.07.03	I.s/f.l-SubSis.A.Soc	4070	332.000,00	0,00	0,00	331.137,53	331.137,53	0,00	331.137,53	862,47	862,47	0,00	99,74
D.04.07.03.02	Programa e Projectos	4070	332.000,00	0,00	0,00	331.137,53	331.137,53	0,00	331.137,53	862,47	862,47	0,00	99,74
D.04.07.03.02.09	EMERGÊNCIA SOCIAL	4070	332.000,00	0,00	0,00	331.137,53	331.137,53	0,00	331.137,53	862,47	862,47	0,00	99,74
6312128400	Emergência social	4070	0,00	0,00	0,00	331.137,53	331.137,53	0,00	331.137,53	0,00	0,00	0,00	0,00
AS1302	Com Prot Cr Jov Risc	4070	551.289,00	0,00	0,00	547.026,06	547.026,06	0,00	547.026,06	4.262,94	4.262,94	0,00	99,23
D	Despesas	4070	551.289,00	0,00	0,00	547.026,06	547.026,06	0,00	547.026,06	4.262,94	4.262,94	0,00	99,23
D.04	Transferên.correntes	4070	551.289,00	0,00	0,00	547.026,06	547.026,06	0,00	547.026,06	4.262,94	4.262,94	0,00	99,23
D.04.07	Inst.s/fins lucrativ	4070	551.289,00	0,00	0,00	547.026,06	547.026,06	0,00	547.026,06	4.262,94	4.262,94	0,00	99,23
D.04.07.03	I.s/f.l-SubSis.A.Soc	4070	551.289,00	0,00	0,00	547.026,06	547.026,06	0,00	547.026,06	4.262,94	4.262,94	0,00	99,23
D.04.07.03.02	Programa e Projectos	4070	551.289,00	0,00	0,00	547.026,06	547.026,06	0,00	547.026,06	4.262,94	4.262,94	0,00	99,23
D.04.07.03.02.06	Pg.Acolh.Crian.Risco	4070	551.289,00	0,00	0,00	547.026,06	547.026,06	0,00	547.026,06	4.262,94	4.262,94	0,00	99,23
6312128500	Com.prot.cr.jov.risc	4070	0,00	0,00	0,00	547.026,06	547.026,06	0,00	547.026,06	0,00	0,00	0,00	0,00
AS2001	Prog C Ajuda Carenc	4070	4.475,00	0,00	0,00	2.819,43	2.819,43	0,00	2.819,43	1.655,57	1.655,57	0,00	63,00
D	Despesas	4070	4.475,00	0,00	0,00	2.819,43	2.819,43	0,00	2.819,43	1.655,57	1.655,57	0,00	63,00
D.04	Transferên.correntes	4070	4.475,00	0,00	0,00	2.819,43	2.819,43	0,00	2.819,43	1.655,57	1.655,57	0,00	63,00
D.04.07	Inst.s/fins lucrativ	4070	4.475,00	0,00	0,00	2.819,43	2.819,43	0,00	2.819,43	1.655,57	1.655,57	0,00	63,00
D.04.07.03	I.s/f.l-SubSis.A.Soc	4070	4.475,00	0,00	0,00	2.819,43	2.819,43	0,00	2.819,43	1.655,57	1.655,57	0,00	63,00
D.04.07.03.02	Programa e Projectos	4070	4.475,00	0,00	0,00	2.819,43	2.819,43	0,00	2.819,43	1.655,57	1.655,57	0,00	63,00
D.04.07.03.02.19	Prog.Com.Aj Alim Car	4070	4.475,00	0,00	0,00	2.819,43	2.819,43	0,00	2.819,43	1.655,57	1.655,57	0,00	63,00
6312128813	Prog.Aj.Alim.Carenci	4070	0,00	0,00	0,00	2.819,43	2.819,43	0,00	2.819,43	0,00	0,00	0,00	0,00
C9999	Despesas Capital	4070	110.000,00	0,00	0,00	103.056,34	103.056,34	0,00	103.056,34	6.943,66	6.943,66	0,00	93,69
D	Despesas	4070	110.000,00	0,00	0,00	103.056,34	103.056,34	0,00	103.056,34	6.943,66	6.943,66	0,00	93,69
D.07	Aq. Bens de Capital	4070	110.000,00	0,00	0,00	103.056,34	103.056,34	0,00	103.056,34	6.943,66	6.943,66	0,00	93,69
D.07.01	Investimentos	4070	110.000,00	0,00	0,00	103.056,34	103.056,34	0,00	103.056,34	6.943,66	6.943,66	0,00	93,69
D.07.01.01	Terrenos	4070	0,00	0,00	0,00	0,00	0,00	0,00	0,00	0,00	0,00	0,00	0,00
D.07.01.01.02	SFA's	4070	0,00	0,00	0,00	0,00	0,00	0,00	0,00	0,00	0,00	0,00	0,00
D.07.01.01.02.01	Aquisição	4070	0,00	0,00	0,00	0,00	0,00	0,00	0,00	0,00	0,00	0,00	0,00
D.07.01.03	Edifícios	4070	34.178,00	0,00	0,00	34.177,95	34.177,95	0,00	34.177,95	0,05	0,05	0,00	100,00
D.07.01.03.06	Segurança Social	4070	34.178,00	0,00	0,00	34.177,95	34.177,95	0,00	34.177,95	0,05	0,05	0,00	100,00
D.07.01.03.06.02	Conservação ou repar	4070	34.178,00	0,00	0,00	34.177,95	34.177,95	0,00	34.177,95	0,05	0,05	0,00	100,00
2723110000	Edifício A.	4070	0,00	0,00	0,00	34.177,95	34.177,95	0,00	34.177,95	0,00	0,00	0,00	0,00
D.07.01.04	Construções diversas	4070	9.370,00	0,00	0,00	2.584,20	2.584,20	0,00	2.584,20	6.785,80	6.785,80	0,00	27,58
2723110000	Edifício A.	4070	0,00	0,00	0,00	0,00	0,00	0,00	0,00	0,00	0,00	0,00	0,00
4421110000	Edifício A.	4070	0,00	0,00	0,00	2.584,20	2.584,20	0,00	2.584,20	0,00	0,00	0,00	0,00
D.07.01.07	Equipam.informática	4070	16.306,00	0,00	0,00	16.303,82	16.303,82	0,00	16.303,82	2,18	2,18	0,00	99,99
D.07.01.07.06	Segurança Social	4070	16.306,00	0,00	0,00	16.303,82	16.303,82	0,00	16.303,82	2,18	2,18	0,00	99,99
D.07.01.07.06.01	Hardware de comunic.	4070	5.510,00	0,00	0,00	5.509,30	5.509,30	0,00	5.509,30	0,70	0,70	0,00	99,99
4231000000	Equip. informático	4070	0,00	0,00	0,00	5.509,30	5.509,30	0,00	5.509,30	0,00	0,00	0,00	0,00
D.07.01.07.06.02	Outros	4070	10.796,00	0,00	0,00	10.794,52	10.794,52	0,00	10.794,52	1,48	1,48	0,00	99,99
4231000000	Equip. informático	4070	0,00	0,00	0,00	10.794,52	10.794,52	0,00	10.794,52	0,00	0,00	0,00	0,00
D.07.01.09	Equip.administrativo	4070	0,00	0,00	0,00	0,00	0,00	0,00	0,00	0,00	0,00	0,00	0,00

Exercício: 2015

Página: 2

Data: 01.01.2015 até 31.12.2015

Data de execução: 01.07.2016

Com e Sem Fluxo Financeiro

Fundos: O*

7.1 - Controle Orçamental - Despesa
Ano: 2015

Econômica/Conta	Descrição	Orgânica	Dotações Corrigidas	Cativos	Compromissos	Despesa-Ano	Despesa-Anos ant.	Despesa-Total	Dot.não compromet.	Saldo	Comprom. por pagar	Grau exec.org
D.07.01.09.06	Segurança Social	4070	0,00	0,00	0,00	0,00	0,00	0,00	0,00	0,00	0,00	0,00
D.07.01.09.06.01	Hardware de comunic.	4070	0,00	0,00	0,00	0,00	0,00	0,00	0,00	0,00	0,00	0,00
D.07.01.09.06.02	Outros	4070	0,00	0,00	0,00	0,00	0,00	0,00	0,00	0,00	0,00	0,00
D.07.01.10	Equipamento básico	4070	19.652,00	0,00	19.555,90	19.555,90	0,00	19.555,90	96,10	96,10	0,00	99,51
D.07.01.10.06	Segurança Social	4070	19.652,00	0,00	19.555,90	19.555,90	0,00	19.555,90	96,10	96,10	0,00	99,51
D.07.01.10.06.01	Hardware de comunic.	4070	0,00	0,00	0,00	0,00	0,00	0,00	0,00	0,00	0,00	0,00
D.07.01.10.06.02	Outros	4070	19.652,00	0,00	19.555,90	19.555,90	0,00	19.555,90	96,10	96,10	0,00	99,51
4232000000	Maquina e Equip. soc	4070	0,00	0,00	5.412,00	5.412,00	0,00	5.412,00	0,00	0,00	0,00	0,00
4233000000	Equip.escrit., reprogr	4070	0,00	0,00	5.648,29	5.648,29	0,00	5.648,29	0,00	0,00	0,00	0,00
4234000000	Mobiliário	4070	0,00	0,00	8.495,61	8.495,61	0,00	8.495,61	0,00	0,00	0,00	0,00
D.07.01.15	Outros investimentos	4070	30.494,00	0,00	30.434,47	30.434,47	0,00	30.434,47	59,53	59,53	0,00	99,80
4290000000	Out. Imob. Corpóreas	4070	0,00	0,00	30.434,47	30.434,47	0,00	30.434,47	0,00	0,00	0,00	0,00
DA111001	RSI	4070	18.824.779,00	0,00	18.776.692,19	18.776.692,19	0,00	18.776.692,19	48.086,81	48.086,81	0,00	99,74
D	Despesas	4070	18.824.779,00	0,00	18.776.692,19	18.776.692,19	0,00	18.776.692,19	48.086,81	48.086,81	0,00	99,74
D.04	Transferên.correntes	4070	18.824.779,00	0,00	18.776.692,19	18.776.692,19	0,00	18.776.692,19	48.086,81	48.086,81	0,00	99,74
D.04.07	Inst.s/fins lucrativ	4070	1.612.579,00	0,00	1.609.189,82	1.609.189,82	0,00	1.609.189,82	3.389,18	3.389,18	0,00	99,79
D.04.07.02	I.s/f.l.- Subs.S.-RS	4070	1.612.579,00	0,00	1.609.189,82	1.609.189,82	0,00	1.609.189,82	3.389,18	3.389,18	0,00	99,79
D.04.07.02.02	RMG/RSI - CLA's/NLI	4070	1.612.579,00	0,00	1.609.189,82	1.609.189,82	0,00	1.609.189,82	3.389,18	3.389,18	0,00	99,79
6312128200	R.S.I. - protocolos	4070	0,00	0,00	1.609.189,82	1.609.189,82	0,00	1.609.189,82	0,00	0,00	0,00	0,00
D.04.08	Familias	4070	17.212.200,00	0,00	17.167.502,37	17.167.502,37	0,00	17.167.502,37	44.697,63	44.697,63	0,00	99,74
D.04.08.03	Subs.Solid.-Reg.Soc.	4070	17.212.200,00	0,00	17.167.502,37	17.167.502,37	0,00	17.167.502,37	44.697,63	44.697,63	0,00	99,74
D.04.08.03.01	R.Solidariedade-RNC	4070	17.212.200,00	0,00	17.167.502,37	17.167.502,37	0,00	17.167.502,37	44.697,63	44.697,63	0,00	99,74
D.04.08.03.01.01	RMG/RSI	4070	17.212.200,00	0,00	17.167.502,37	17.167.502,37	0,00	17.167.502,37	44.697,63	44.697,63	0,00	99,74
2661117000	Rend.social inserção	4070	0,00	0,00	0,00	0,00	0,00	0,00	0,00	0,00	0,00	0,00
6331191100	Prestação pecuniária	4070	0,00	0,00	17.167.502,37	17.167.502,37	0,00	17.167.502,37	0,00	0,00	0,00	0,00
DA111002	Sub Social Desempreg	4070	9.127.000,00	0,00	9.121.462,73	9.121.457,62	5,11	9.121.462,73	5.537,27	5.537,27	0,00	99,94
D	Despesas	4070	9.127.000,00	0,00	9.121.462,73	9.121.457,62	5,11	9.121.462,73	5.537,27	5.537,27	0,00	99,94
D.04	Transferên.correntes	4070	9.127.000,00	0,00	9.121.462,73	9.121.457,62	5,11	9.121.462,73	5.537,27	5.537,27	0,00	99,94
D.04.08	Familias	4070	9.127.000,00	0,00	9.121.462,73	9.121.457,62	5,11	9.121.462,73	5.537,27	5.537,27	0,00	99,94
D.04.08.03	Subs.Solid.-Reg.Soc.	4070	9.127.000,00	0,00	9.121.462,73	9.121.457,62	5,11	9.121.462,73	5.537,27	5.537,27	0,00	99,94
D.04.08.03.11	Sub.Social Desempreg	4070	9.127.000,00	0,00	9.121.462,73	9.121.457,62	5,11	9.121.462,73	5.537,27	5.537,27	0,00	99,94
2661118000	Outros	4070	0,00	0,00	5,11	0,00	5,11	5,11	0,00	0,00	0,00	0,00
6331197100	Subs.social desempr.	4070	0,00	0,00	9.121.457,62	9.121.457,62	0,00	9.121.457,62	0,00	0,00	0,00	0,00
DA111004	Apoio Judiciário	4070	95.621,00	0,00	95.617,69	94.222,10	1.395,59	95.617,69	3,31	3,31	0,00	100,00
D	Despesas	4070	95.621,00	0,00	95.617,69	94.222,10	1.395,59	95.617,69	3,31	3,31	0,00	100,00
D.01	Despesas com pessoal	4070	95.621,00	0,00	95.617,69	94.222,10	1.395,59	95.617,69	3,31	3,31	0,00	100,00
D.01.01	Remun.cert.e perman.	4070	77.915,00	0,00	77.913,00	77.913,00	0,00	77.913,00	2,00	2,00	0,00	100,00
D.01.01.03	Pessoal quadros-RFP	4070	63.636,00	0,00	63.635,72	63.635,72	0,00	63.635,72	0,28	0,28	0,00	100,00
D.01.01.03.01	Pessoal em funções	4070	63.636,00	0,00	63.635,72	63.635,72	0,00	63.635,72	0,28	0,28	0,00	100,00
6421111000	Quadro Função Públic	4070	0,00	0,00	63.635,72	63.635,72	0,00	63.635,72	0,00	0,00	0,00	0,00
D.01.01.13	Subsidio de refeição	4070	4.130,00	0,00	4.129,09	4.129,09	0,00	4.129,09	0,91	0,91	0,00	99,98
6422410000	Quadro Função Públic	4070	0,00	0,00	4.129,09	4.129,09	0,00	4.129,09	0,00	0,00	0,00	0,00
D.01.01.14	Subs.férias e Natal	4070	10.149,00	0,00	10.148,19	10.148,19	0,00	10.148,19	0,81	0,81	0,00	99,99
D.01.01.14.01	Subsidio de Férias	4070	4.920,00	0,00	4.919,20	4.919,20	0,00	4.919,20	0,80	0,80	0,00	99,98
6421121000	Quadro Função Públic	4070	0,00	0,00	4.919,20	4.919,20	0,00	4.919,20	0,00	0,00	0,00	0,00

Exercício: 2015

Página: 3

Data: 01.01.2015 até 31.12.2015

Data de execução: 01.07.2016

Com e Sem Fluxo Financeiro

Fundos: O*

7.1 - Controle Orçamental - Despesa
Ano: 2015

Econômica/Conta	Descrição	Orgânica	Dotações Corrigidas	Cativos	Compromissos	Despesa-Ano	Despesa-Anos ant.	Despesa-Total	Dot.não compromet.	Saldo	Comprom. por pagar	Grau exec.org
D.01.01.14.02	Subsidios de Natal	4070	5.229,00	0,00	5.228,99	5.228,99	0,00	5.228,99	0,01	0,01	0,00	100,00
6421121000	Quadro Função Públic	4070	0,00	0,00	5.228,99	5.228,99	0,00	5.228,99	0,00	0,00	0,00	0,00
D.01.03	Segurança Social	4070	17.706,00	0,00	17.704,69	16.309,10	1.395,59	17.704,69	1,31	1,31	0,00	99,99
D.01.03.05	Contribuições p/ SS	4070	17.706,00	0,00	17.704,69	16.309,10	1.395,59	17.704,69	1,31	1,31	0,00	99,99

D.01.03.05.01	CGA	4070	15.228,00	0,00	15.227,43	14.024,88	1.202,55	15.227,43	0,57	0,57	0,00	100,00
2452100000	Da ent. empregadora	4070	0,00	0,00	1.202,55	0,00	1.202,55	1.202,55	0,00	0,00	0,00	0,00
6452000000	Seg.Soc.F.Públ-C.G.A	4070	0,00	0,00	14.024,88	14.024,88	0,00	14.024,88	0,00	0,00	0,00	0,00
D.01.03.05.02	Seg. Social	4070	2.478,00	0,00	2.477,26	2.284,22	193,04	2.477,26	0,74	0,74	0,00	99,97
2453100000	Da entid. Empregador	4070	0,00	0,00	193,04	0,00	193,04	193,04	0,00	0,00	0,00	0,00
6453000000	Seg. Soc. #Reg. Geral	4070	0,00	0,00	2.284,22	2.284,22	0,00	2.284,22	0,00	0,00	0,00	0,00
DA111007	Reg.Não Contributivo	4070	1.618.211,00	0,00	1.566.566,48	1.566.564,90	1,58	1.566.566,48	51.644,52	51.644,52	0,00	96,81
D	Despesas	4070	1.618.211,00	0,00	1.566.566,48	1.566.564,90	1,58	1.566.566,48	51.644,52	51.644,52	0,00	96,81
D.04	Transferên.correntes	4070	1.618.211,00	0,00	1.566.566,48	1.566.564,90	1,58	1.566.566,48	51.644,52	51.644,52	0,00	96,81
D.04.08	Familias	4070	1.618.211,00	0,00	1.566.566,48	1.566.564,90	1,58	1.566.566,48	51.644,52	51.644,52	0,00	96,81
D.04.08.03	Subs.Solid.-Reg.Soc.	4070	1.618.211,00	0,00	1.566.566,48	1.566.564,90	1,58	1.566.566,48	51.644,52	51.644,52	0,00	96,81
D.04.08.03.01	R.Solidariedade-RNC	4070	1.618.211,00	0,00	1.566.566,48	1.566.564,90	1,58	1.566.566,48	51.644,52	51.644,52	0,00	96,81
D.04.08.03.01.02	Complementos doença	4070	11.000,00	0,00	8.731,37	8.729,79	1,58	8.731,37	2.268,63	2.268,63	0,00	79,38
2661113000	Complementos sociais	4070	0,00	0,00	1,58	0,00	1,58	1,58	0,00	0,00	0,00	0,00
6331150000	Complemento Doença	4070	0,00	0,00	8.729,79	8.729,79	0,00	8.729,79	0,00	0,00	0,00	0,00
D.04.08.03.01.03	Complementos desemp.	4070	1.449.926,00	0,00	1.412.518,81	1.412.518,81	0,00	1.412.518,81	37.407,19	37.407,19	0,00	97,42
2661113000	Complementos sociais	4070	0,00	0,00	0,00	0,00	0,00	0,00	0,00	0,00	0,00	0,00
6331160000	Complemento de Desemp	4070	0,00	0,00	1.412.518,81	1.412.518,81	0,00	1.412.518,81	0,00	0,00	0,00	0,00
D.04.08.03.01.05	Pens.soc.-Invalidez	4070	3.982,00	0,00	3.056,00	3.056,00	0,00	3.056,00	926,00	926,00	0,00	76,75
6331131511	Pensão de invalidez	4070	0,00	0,00	3.056,00	3.056,00	0,00	3.056,00	0,00	0,00	0,00	0,00
D.04.08.03.01.06	Pens.Soc.-Velhice	4070	2.303,00	0,00	0,00	0,00	0,00	0,00	2.303,00	2.303,00	0,00	0,00
D.04.08.03.01.11	Compl. Maternidade	4070	151.000,00	0,00	142.260,30	142.260,30	0,00	142.260,30	8.739,70	8.739,70	0,00	94,21
2661113000	Complementos sociais	4070	0,00	0,00	0,00	0,00	0,00	0,00	0,00	0,00	0,00	0,00
2661118000	Outros	4070	0,00	0,00	0,00	0,00	0,00	0,00	0,00	0,00	0,00	0,00
6331198150	Compl.parentalidade	4070	0,00	0,00	142.260,30	142.260,30	0,00	142.260,30	0,00	0,00	0,00	0,00
DA111009	RESSAA	4070	794.996,00	0,00	767.109,16	766.071,64	1.037,52	767.109,16	27.886,84	27.886,84	0,00	96,49
D	Despesas	4070	794.996,00	0,00	767.109,16	766.071,64	1.037,52	767.109,16	27.886,84	27.886,84	0,00	96,49
D.04	Transferên.correntes	4070	794.996,00	0,00	767.109,16	766.071,64	1.037,52	767.109,16	27.886,84	27.886,84	0,00	96,49
D.04.08	Familias	4070	794.996,00	0,00	767.109,16	766.071,64	1.037,52	767.109,16	27.886,84	27.886,84	0,00	96,49
D.04.08.03	Subs.Solid.-Reg.Soc.	4070	794.996,00	0,00	767.109,16	766.071,64	1.037,52	767.109,16	27.886,84	27.886,84	0,00	96,49
D.04.08.03.03	Reg.Esp.S.S.Ac.Agric	4070	794.996,00	0,00	767.109,16	766.071,64	1.037,52	767.109,16	27.886,84	27.886,84	0,00	96,49
D.04.08.03.03.01	Pensão - Invalidez	4070	392.701,00	0,00	387.745,72	386.708,20	1.037,52	387.745,72	4.955,28	4.955,28	0,00	98,74
2661112000	Pensões	4070	0,00	0,00	1.037,52	0,00	1.037,52	0,00	0,00	0,00	0,00	0,00
6331132100	Pensão de Invalidez	4070	0,00	0,00	386.708,20	386.708,20	0,00	386.708,20	0,00	0,00	0,00	0,00
D.04.08.03.03.02	Pensão - Velhice	4070	382.648,00	0,00	372.483,79	372.483,79	0,00	372.483,79	10.164,21	10.164,21	0,00	97,34
6331132200	Pensão de Velhice	4070	0,00	0,00	372.483,79	372.483,79	0,00	372.483,79	0,00	0,00	0,00	0,00
D.04.08.03.03.03	Pensão-Sobrevivência	4070	19.647,00	0,00	6.879,65	6.879,65	0,00	6.879,65	12.767,35	12.767,35	0,00	35,02
6331131131	Pensão de Viuvez	4070	0,00	0,00	6.879,65	6.879,65	0,00	6.879,65	0,00	0,00	0,00	0,00
DA111014	Sub Soc Maternidade	4070	1.200.000,00	0,00	1.158.764,35	1.158.764,35	0,00	1.158.764,35	41.235,65	41.235,65	0,00	96,56
D	Despesas	4070	1.200.000,00	0,00	1.158.764,35	1.158.764,35	0,00	1.158.764,35	41.235,65	41.235,65	0,00	96,56
D.04	Transferên.correntes	4070	1.200.000,00	0,00	1.158.764,35	1.158.764,35	0,00	1.158.764,35	41.235,65	41.235,65	0,00	96,56

Exercício: 2015

Página: 4

Data: 01.01.2015 até 31.12.2015

Data de execução: 01.07.2016

Com e Sem Fluxo Financeiro

Fundos: O*

7.1 - Controle Orçamental - Despesa
Ano: 2015

Econômica/Conta	Descrição	Orgânica	Dotações Corrigidas	Cativos	Compromissos	Despesa-Ano	Despesa-Anos ant.	Despesa-Total	Dot.não compromet.	Saldo	Comprom. por pagar	Grau exec.org
D.04.08	Familias	4070	1.200.000,00	0,00	1.158.764,35	1.158.764,35	0,00	1.158.764,35	41.235,65	41.235,65	0,00	96,56
D.04.08.03	Subs.Solid.-Reg.Soc.	4070	1.200.000,00	0,00	1.158.764,35	1.158.764,35	0,00	1.158.764,35	41.235,65	41.235,65	0,00	96,56
D.04.08.03.13	Sub.Soc. Maternidade	4070	1.200.000,00	0,00	1.158.764,35	1.158.764,35	0,00	1.158.764,35	41.235,65	41.235,65	0,00	96,56
6331198141	Risco cl. gravidez	4070	0,00	0,00	21.992,34	21.992,34	0,00	21.992,34	0,00	0,00	0,00	0,00
6331198142	Interrupção gravidez	4070	0,00	0,00	670,80	670,80	0,00	670,80	0,00	0,00	0,00	0,00
6331198143	Sub.parental inicial	4070	0,00	0,00	1.136.101,21	1.136.101,21	0,00	1.136.101,21	0,00	0,00	0,00	0,00
DA111016	Sub.Soc.Des.Sal.Atr.	4070	15.000,00	0,00	8.279,34	8.279,34	0,00	8.279,34	6.720,66	6.720,66	0,00	55,20
D	Despesas	4070	15.000,00	0,00	8.279,34	8.279,34	0,00	8.279,34	6.720,66	6.720,66	0,00	55,20
D.04	Transferên.correntes	4070	15.000,00	0,00	8.279,34	8.279,34	0,00	8.279,34	6.720,66	6.720,66	0,00	55,20
D.04.08	Familias	4070	15.000,00	0,00	8.279,34	8.279,34	0,00	8.279,34	6.720,66	6.720,66	0,00	55,20
D.04.08.03	Subs.Solid.-Reg.Soc.	4070	15.000,00	0,00	8.279,34	8.279,34	0,00	8.279,34	6.720,66	6.720,66	0,00	55,20
D.04.08.03.14	Sub.Soc.Des.Sal.Atr.	4070	15.000,00	0,00	8.279,34	8.279,34	0,00	8.279,34	6.720,66	6.720,66	0,00	55,20
6331197100	Subs.social desempre.	4070	0,00	0,00	8.279,34	8.279,34	0,00	8.279,34	0,00	0,00	0,00	0,00

DA112001	Prot.Fam-enc.familia	4070	25.020.000,00	0,00	24.911.175,16	24.907.798,02	3.377,14	24.911.175,16	108.824,84	108.824,84	0,00	99,57
D	Despesas	4070	25.020.000,00	0,00	24.911.175,16	24.907.798,02	3.377,14	24.911.175,16	108.824,84	108.824,84	0,00	99,57
D.04	Transferên.correntes	4070	25.020.000,00	0,00	24.911.175,16	24.907.798,02	3.377,14	24.911.175,16	108.824,84	108.824,84	0,00	99,57
D.04.08	Familias	4070	25.020.000,00	0,00	24.911.175,16	24.907.798,02	3.377,14	24.911.175,16	108.824,84	108.824,84	0,00	99,57
D.04.08.05	Sub.Pro.Fam.-Enc.Fam	4070	20.336.000,00	0,00	20.276.057,97	20.273.433,95	2.624,02	20.276.057,97	59.942,03	59.942,03	0,00	99,71
D.04.08.05.01	Regimes de S. Social	4070	20.336.000,00	0,00	20.276.057,97	20.273.433,95	2.624,02	20.276.057,97	59.942,03	59.942,03	0,00	99,71
D.04.08.05.01.01	Abono de familia-13	4070	20.228.000,00	0,00	20.176.185,35	20.173.561,33	2.624,02	20.176.185,35	51.814,65	51.814,65	0,00	99,74
	2661211100	Ab.fam.cr. jo pré na	4070	0,00	2.624,02	0,00	2.624,02	2.624,02	0,00	0,00	0,00	0,00
	6332155120	Majoração	4070	0,00	6,63	6,63	0,00	6,63	0,00	0,00	0,00	0,00
	6332161110	P.Conti.Maj.Fa.Nucle	4070	0,00	1.321.290,20	1.321.290,20	0,00	1.321.290,20	0,00	0,00	0,00	0,00
	6332161210	Prest.Continuada	4070	0,00	7.858.630,96	7.858.630,96	0,00	7.858.630,96	0,00	0,00	0,00	0,00
	6332161221	Fam.Numerosas	4070	0,00	770.513,33	770.513,33	0,00	770.513,33	0,00	0,00	0,00	0,00
	6332161222	Fam.Monoparentais	4070	0,00	570.575,77	570.575,77	0,00	570.575,77	0,00	0,00	0,00	0,00
	6332161230	Mont.Adicional	4070	0,00	406.886,03	406.886,03	0,00	406.886,03	0,00	0,00	0,00	0,00
	6332162110	P.Conti.Maj.Fa.Nucle	4070	0,00	741.866,18	741.866,18	0,00	741.866,18	0,00	0,00	0,00	0,00
	6332162210	Prest.Continuada	4070	0,00	4.392.932,31	4.392.932,31	0,00	4.392.932,31	0,00	0,00	0,00	0,00
	6332162221	Fam.Numerosas	4070	0,00	290.772,73	290.772,73	0,00	290.772,73	0,00	0,00	0,00	0,00
	6332162222	Fam.Monoparentais	4070	0,00	165.713,15	165.713,15	0,00	165.713,15	0,00	0,00	0,00	0,00
	6332162230	Mont.Adicional	4070	0,00	217,38	217,38	0,00	217,38	0,00	0,00	0,00	0,00
	6332163110	P.Conti.Maj.Fa.Nucle	4070	0,00	317.711,62	317.711,62	0,00	317.711,62	0,00	0,00	0,00	0,00
	6332163210	Prest.Continuada	4070	0,00	1.915.979,19	1.915.979,19	0,00	1.915.979,19	0,00	0,00	0,00	0,00
	6332163221	Fam.Numerosas	4070	0,00	82.698,64	82.698,64	0,00	82.698,64	0,00	0,00	0,00	0,00
	6332163222	Fam.Monoparentais	4070	0,00	33.966,12	33.966,12	0,00	33.966,12	0,00	0,00	0,00	0,00
	6332163230	Mont.Adicional	4070	0,00	106,16	106,16	0,00	106,16	0,00	0,00	0,00	0,00
	6332164110	P.Conti.Maj.Fa.Nucle	4070	0,00	281,27	281,27	0,00	281,27	0,00	0,00	0,00	0,00
	6332164210	Prest.Continuada	4070	0,00	1.933,15	1.933,15	0,00	1.933,15	0,00	0,00	0,00	0,00
	6332164222	Fam.Monoparentais	4070	0,00	222,59	222,59	0,00	222,59	0,00	0,00	0,00	0,00
	6332165110	P.Conti.Maj.Fa.Nucle	4070	0,00	67,76	67,76	0,00	67,76	0,00	0,00	0,00	0,00
	6332165210	Prest.Continuada	4070	0,00	596,94	596,94	0,00	596,94	0,00	0,00	0,00	0,00
	6332171100	Agreg.Fam.nucleares	4070	0,00	709.635,66	709.635,66	0,00	709.635,66	0,00	0,00	0,00	0,00
	6332171200	Agreg.Fam.monoparent	4070	0,00	42.438,24	42.438,24	0,00	42.438,24	0,00	0,00	0,00	0,00
	6332172100	Agreg.Fam.nucleares	4070	0,00	363.592,33	363.592,33	0,00	363.592,33	0,00	0,00	0,00	0,00

Exercício: 2015

Página: 5

Data: 01.01.2015 até 31.12.2015

Data de execução: 01.07.2016

Com e Sem Fluxo Financeiro

Fundos: O*

7.1 - Controle Orçamental - Despesa
Ano: 2015

Econômica/Conta	Descrição	Orgânica	Dotações Corrigidas	Cativos	Compromissos	Despesa-Ano	Despesa-Anos ant.	Despesa-Total	Dot.não compromet.	Saldo	Comprom. por pagar	Grau exec.orç
6332172200	Agreg.Fam.monoparent	4070	0,00	0,00	12.695,11	12.695,11	0,00	12.695,11	0,00	0,00	0,00	0,00
6332173100	Agreg.Fam.nucleares	4070	0,00	0,00	169.629,02	169.629,02	0,00	169.629,02	0,00	0,00	0,00	0,00
6332173200	Agreg.Fam.monoparent	4070	0,00	0,00	2.602,86	2.602,86	0,00	2.602,86	0,00	0,00	0,00	0,00
D.04.08.05.01.02	Subsidio Funeral	4070	108.000,00	0,00	99.872,62	99.872,62	0,00	99.872,62	8.127,38	8.127,38	0,00	92,47
6332120000	Subsidio de Funeral	4070	0,00	0,00	99.872,62	99.872,62	0,00	99.872,62	0,00	0,00	0,00	0,00
D.04.08.06	Sub.Pro.Fam.-Defic.	4070	4.665.000,00	0,00	4.634.598,43	4.634.364,07	234,36	4.634.598,43	30.401,57	30.401,57	0,00	99,35
D.04.08.06.01	Regimes de S. Social	4070	4.665.000,00	0,00	4.634.598,43	4.634.364,07	234,36	4.634.598,43	30.401,57	30.401,57	0,00	99,35
D.04.08.06.01.01	Bonif.def.cr.jovens	4070	2.240.000,00	0,00	2.232.813,43	2.232.579,07	234,36	2.232.813,43	7.186,57	7.186,57	0,00	99,68
2661220000	Deficiência	4070	0,00	0,00	234,36	0,00	234,36	234,36	0,00	0,00	0,00	0,00
6332210000	Bonif.p/defic.crianc	4070	0,00	0,00	2.232.579,07	2.232.579,07	0,00	2.232.579,07	0,00	0,00	0,00	0,00
D.04.08.06.01.02	Subs.educ.especial	4070	1.440.000,00	0,00	1.433.628,25	1.433.628,25	0,00	1.433.628,25	6.371,75	6.371,75	0,00	99,56
6332220000	Sub. de Educ. especi	4070	0,00	0,00	1.433.628,25	1.433.628,25	0,00	1.433.628,25	0,00	0,00	0,00	0,00
D.04.08.06.01.03	S.ass.3*peç-cr.jov.	4070	440.000,00	0,00	426.149,49	426.149,49	0,00	426.149,49	13.850,51	13.850,51	0,00	96,85
2661220000	Deficiência	4070	0,00	0,00	0,00	0,00	0,00	0,00	0,00	0,00	0,00	0,00
6332241000	A crianças e a jove	4070	0,00	0,00	426.149,49	426.149,49	0,00	426.149,49	0,00	0,00	0,00	0,00
D.04.08.06.01.04	S.a.3*peç-A adultos	4070	87.000,00	0,00	85.542,16	85.542,16	0,00	85.542,16	1.457,84	1.457,84	0,00	98,32
6332242000	A Adultos	4070	0,00	0,00	85.542,16	85.542,16	0,00	85.542,16	0,00	0,00	0,00	0,00
D.04.08.06.01.05	Subs.vit.com.ext.vit	4070	458.000,00	0,00	456.465,10	456.465,10	0,00	456.465,10	1.534,90	1.534,90	0,00	99,66
2661220000	Deficiência	4070	0,00	0,00	0,00	0,00	0,00	0,00	0,00	0,00	0,00	0,00
6332230000	Sub. vitalicio.	4070	0,00	0,00	413.346,65	413.346,65	0,00	413.346,65	0,00	0,00	0,00	0,00
6332251000	Subsidio vitalicio	4070	0,00	0,00	43.118,45	43.118,45	0,00	43.118,45	0,00	0,00	0,00	0,00
D.04.08.07	Sub.Pro.Fam.-Depend.	4070	19.000,00	0,00	518,76	0,00	518,76	518,76	18.481,24	18.481,24	0,00	2,73

D.04.08.07.01	Regimes de S. Social	4070	19.000,00	0,00	518,76	0,00	518,76	518,76	18.481,24	18.481,24	0,00	2,73
D.04.08.07.01.01	Compl.dep.-Invalidez	4070	8.000,00	0,00	518,76	0,00	518,76	518,76	7.481,24	7.481,24	0,00	6,48
2661230000	Dependência	4070	0,00	0,00	518,76	0,00	518,76	518,76	0,00	0,00	0,00	0,00
D.04.08.07.01.02	Compl.dep.-Velhice	4070	11.000,00	0,00	0,00	0,00	0,00	0,00	11.000,00	11.000,00	0,00	0,00
DAll3001	Prestações Sociais	4070	408.768,00	0,00	396.133,96	396.133,96	0,00	396.133,96	12.634,04	12.634,04	0,00	96,91
D	Despesas	4070	408.768,00	0,00	396.133,96	396.133,96	0,00	396.133,96	12.634,04	12.634,04	0,00	96,91
D.04	Transferên.correntes	4070	408.768,00	0,00	396.133,96	396.133,96	0,00	396.133,96	12.634,04	12.634,04	0,00	96,91
D.04.08	Famílias	4070	408.768,00	0,00	396.133,96	396.133,96	0,00	396.133,96	12.634,04	12.634,04	0,00	96,91
D.04.08.04	SubSistema Ac.Social	4070	408.768,00	0,00	396.133,96	396.133,96	0,00	396.133,96	12.634,04	12.634,04	0,00	96,91
D.04.08.04.01	Regime Aqção Social	4070	408.768,00	0,00	396.133,96	396.133,96	0,00	396.133,96	12.634,04	12.634,04	0,00	96,91
D.04.08.04.01.02	Subsid.Famil. Acolh.	4070	66.100,00	0,00	66.099,14	66.099,14	0,00	66.099,14	0,86	0,86	0,00	100,00
6331211880	Outros	4070	0,00	0,00	66.099,14	66.099,14	0,00	66.099,14	0,00	0,00	0,00	0,00
D.04.08.04.01.23	P. A. Meio Nat. Vida	4070	264.143,00	0,00	264.134,82	264.134,82	0,00	264.134,82	8,18	8,18	0,00	100,00
6331245000	pr.pr.cr.j.m. nat.vi	4070	0,00	0,00	264.134,82	264.134,82	0,00	264.134,82	0,00	0,00	0,00	0,00
D.04.08.04.01.99	Outras	4070	78.525,00	0,00	65.900,00	65.900,00	0,00	65.900,00	12.625,00	12.625,00	0,00	83,92
6331242000	S.ac.doe.desl.Lisboa	4070	0,00	0,00	65.900,00	65.900,00	0,00	65.900,00	0,00	0,00	0,00	0,00
DAll3003	Ac.Coop-O.Corrente	4070	53.080.281,00	0,00	53.073.933,18	53.073.933,18	0,00	53.073.933,18	6.347,82	6.347,82	0,00	99,99
D	Despesas	4070	53.080.281,00	0,00	53.073.933,18	53.073.933,18	0,00	53.073.933,18	6.347,82	6.347,82	0,00	99,99
D.04	Transferên.correntes	4070	53.080.281,00	0,00	53.073.933,18	53.073.933,18	0,00	53.073.933,18	6.347,82	6.347,82	0,00	99,99
D.04.07	Inst.s/fins lucrativ	4070	53.080.281,00	0,00	53.073.933,18	53.073.933,18	0,00	53.073.933,18	6.347,82	6.347,82	0,00	99,99
D.04.07.03	I.s/f.l-SubSis.A.Soc	4070	53.080.281,00	0,00	53.073.933,18	53.073.933,18	0,00	53.073.933,18	6.347,82	6.347,82	0,00	99,99
D.04.07.03.01	IPSS e ONGS-Ac.coop	4070	53.080.281,00	0,00	53.073.933,18	53.073.933,18	0,00	53.073.933,18	6.347,82	6.347,82	0,00	99,99
D.04.07.03.01.01	Toxicodependência	4070	130.910,00	0,00	130.909,38	130.909,38	0,00	130.909,38	0,62	0,62	0,00	100,00

Exercício: 2015

Página: 6

Data: 01.01.2015 até 31.12.2015

Data de execução: 01.07.2016

Com e Sem Fluxo Financeiro

Fundos: O*

7.1 - Controlo Orçamental - Despesa
Ano: 2015

Económica/Conta	Descrição	Orgânica	Dotações Corrigidas	Cativos	Compromissos	Despesa-Ano	Despesa-Anos ant.	Despesa-Total	Dot.não compromet.	Saldo	Comprom. por pagar	Grau exec.org
6312111512	Apart. Reins. Social	4070	0,00	0,00	130.909,38	130.909,38	0,00	130.909,38	0,00	0,00	0,00	0,00
D.04.07.03.01.03	Resp.integr/artic.	4070	309.453,00	0,00	309.452,79	309.452,79	0,00	309.452,79	0,21	0,21	0,00	100,00
6312111713	Unidade Vida Protegi	4070	0,00	0,00	309.452,79	309.452,79	0,00	309.452,79	0,00	0,00	0,00	0,00
D.04.07.03.01.04	Edu.pré-esc.-Act.edu	4070	4.815.811,00	0,00	4.815.810,79	4.815.810,79	0,00	4.815.810,79	0,21	0,21	0,00	100,00
6312111115	Educ Pré-esc- Ap soc	4070	0,00	0,00	4.815.810,79	4.815.810,79	0,00	4.815.810,79	0,00	0,00	0,00	0,00
D.04.07.03.01.99	Outros	4070	47.824.107,00	0,00	47.817.760,22	47.817.760,22	0,00	47.817.760,22	6.346,78	6.346,78	0,00	99,99
6312111111	Amas	4070	0,00	0,00	584.066,89	584.066,89	0,00	584.066,89	0,00	0,00	0,00	0,00
6312111113	Creches.	4070	0,00	0,00	8.514.836,69	8.514.836,69	0,00	8.514.836,69	0,00	0,00	0,00	0,00
6312111121	ATL c/ almoço	4070	0,00	0,00	5.272.370,41	5.272.370,41	0,00	5.272.370,41	0,00	0,00	0,00	0,00
6312111131	Lar Crianças Jovens	4070	0,00	0,00	5.128.178,95	5.128.178,95	0,00	5.128.178,95	0,00	0,00	0,00	0,00
6312111132	Acolhim. Temporario	4070	0,00	0,00	1.086.143,13	1.086.143,13	0,00	1.086.143,13	0,00	0,00	0,00	0,00
6312111134	C.Ap.Fam.Acon.Parent	4070	0,00	0,00	1.152.622,87	1.152.622,87	0,00	1.152.622,87	0,00	0,00	0,00	0,00
6312111215	Transp. Pess.C/Defic	4070	0,00	0,00	136.666,98	136.666,98	0,00	136.666,98	0,00	0,00	0,00	0,00
6312111231	Centro Atv Ocup.	4070	0,00	0,00	3.005.983,25	3.005.983,25	0,00	3.005.983,25	0,00	0,00	0,00	0,00
6312111233	Lar Residencial	4070	0,00	0,00	833.620,43	833.620,43	0,00	833.620,43	0,00	0,00	0,00	0,00
6312111236	Cat.Ac.An.Pess.c Def	4070	0,00	0,00	743.475,96	743.475,96	0,00	743.475,96	0,00	0,00	0,00	0,00
6312111311	Centro Convívio	4070	0,00	0,00	223.530,89	223.530,89	0,00	223.530,89	0,00	0,00	0,00	0,00
6312111312	Centro de Dia	4070	0,00	0,00	854.659,39	854.659,39	0,00	854.659,39	0,00	0,00	0,00	0,00
6312111313	Lar de Idosos	4070	0,00	0,00	7.776.723,12	7.776.723,12	0,00	7.776.723,12	0,00	0,00	0,00	0,00
6312111315	Serviço Apoio Domici	4070	0,00	0,00	3.751.295,60	3.751.295,60	0,00	3.751.295,60	0,00	0,00	0,00	0,00
6312111318	Centro de Noite	4070	0,00	0,00	42.146,17	42.146,17	0,00	42.146,17	0,00	0,00	0,00	0,00
6312111411	C. Atend Acomp. Soc	4070	0,00	0,00	2.285.450,69	2.285.450,69	0,00	2.285.450,69	0,00	0,00	0,00	0,00
6312111412	Centro Aloj. Temp	4070	0,00	0,00	1.386.098,26	1.386.098,26	0,00	1.386.098,26	0,00	0,00	0,00	0,00
6312111414	Centro Comunitario	4070	0,00	0,00	4.296.800,17	4.296.800,17	0,00	4.296.800,17	0,00	0,00	0,00	0,00
6312111416	Refeit/Cantina Soc	4070	0,00	0,00	51.301,90	51.301,90	0,00	51.301,90	0,00	0,00	0,00	0,00
6312111417	Casa Abrigo	4070	0,00	0,00	590.983,31	590.983,31	0,00	590.983,31	0,00	0,00	0,00	0,00
6312111418	Ajuda Alimentar Care	4070	0,00	0,00	100.805,16	100.805,16	0,00	100.805,16	0,00	0,00	0,00	0,00
DAll3008	RA's - FSS	4070	334.950,00	0,00	272.647,03	272.647,03	0,00	272.647,03	62.302,97	62.302,97	0,00	81,40
D	Despesas	4070	334.950,00	0,00	272.647,03	272.647,03	0,00	272.647,03	62.302,97	62.302,97	0,00	81,40
D.05	Subsidios	4070	334.950,00	0,00	272.647,03	272.647,03	0,00	272.647,03	62.302,97	62.302,97	0,00	81,40
D.05.07	Inst.s/fins lucrativ	4070	143.200,00	0,00	143.200,00	143.200,00	0,00	143.200,00	0,00	0,00	0,00	100,00

D.05.07.02	I.s/f.luc-Subt.Acç	4070	143.200,00	0,00	143.200,00	143.200,00	0,00	143.200,00	0,00	0,00	0,00	100,00
D.05.07.02.01	C/suporte no FSS	4070	143.200,00	0,00	143.200,00	143.200,00	0,00	143.200,00	0,00	0,00	0,00	100,00
6321410000	Inst. s/ fins lucr	4070	0,00	0,00	143.200,00	143.200,00	0,00	143.200,00	0,00	0,00	0,00	0,00
D.05.08	Familias	4070	191.750,00	0,00	129.447,03	129.447,03	0,00	129.447,03	62.302,97	62.302,97	0,00	67,51
D.05.08.02	SubSistema Ac.Social	4070	191.750,00	0,00	129.447,03	129.447,03	0,00	129.447,03	62.302,97	62.302,97	0,00	67,51
6321420000	Familias.	4070	0,00	0,00	129.447,03	129.447,03	0,00	129.447,03	0,00	0,00	0,00	0,00
DA113009	Proc.Tutelar.Cíveis	4070	222.000,00	0,00	218.047,23	217.430,44	616,79	218.047,23	3.952,77	3.952,77	0,00	98,22
D	Despesas	4070	222.000,00	0,00	218.047,23	217.430,44	616,79	218.047,23	3.952,77	3.952,77	0,00	98,22
D.01	Despesas com pessoal	4070	41.750,00	0,00	41.362,31	40.745,52	616,79	41.362,31	387,69	387,69	0,00	99,07
D.01.01	Remun.cert.e perman.	4070	33.750,00	0,00	33.612,18	33.612,18	0,00	33.612,18	137,82	137,82	0,00	99,59
D.01.01.03	Pessoal quadros-RFP	4070	28.000,00	0,00	27.953,78	27.953,78	0,00	27.953,78	46,22	46,22	0,00	99,83
D.01.01.03.01	Pessoal em funções	4070	28.000,00	0,00	27.953,78	27.953,78	0,00	27.953,78	46,22	46,22	0,00	99,83
6421111000	Quadro Função Públic	4070	0,00	0,00	27.953,78	27.953,78	0,00	27.953,78	0,00	0,00	0,00	0,00
D.01.01.13	Subsidio de refeição	4070	1.080,00	0,00	1.007,72	1.007,72	0,00	1.007,72	72,28	72,28	0,00	93,31

Exercício: 2015

Página: 7

Data: 01.01.2015 até 31.12.2015

Data de execução: 01.07.2016

Com e Sem Fluxo Financeiro

Fundos: O*

7.1 - Controlo Orçamental - Despesa
Ano: 2015

Económica/Conta	Descrição	Orgânica	Dotações Corrigidas	Cativos	Compromissos	Despesa-Ano	Despesa-Anos ant.	Despesa-Total	Dot.não compromet.	Saldo	Comprom. por pagar	Grau exec.org
6422410000	Quadro Função Públic	4070	0,00	0,00	1.007,72	1.007,72	0,00	1.007,72	0,00	0,00	0,00	0,00
D.01.01.14	Subs.férias e Natal	4070	4.670,00	0,00	4.650,68	4.650,68	0,00	4.650,68	19,32	19,32	0,00	99,59
D.01.01.14.01	Subsidio de Férias	4070	2.335,00	0,00	2.325,32	2.325,32	0,00	2.325,32	9,68	9,68	0,00	99,59
6421121000	Quadro Função Públic	4070	0,00	0,00	2.325,32	2.325,32	0,00	2.325,32	0,00	0,00	0,00	0,00
D.01.01.14.02	Subsidios de Natal	4070	2.335,00	0,00	2.325,36	2.325,36	0,00	2.325,36	9,64	9,64	0,00	99,59
6421121000	Quadro Função Públic	4070	0,00	0,00	2.325,36	2.325,36	0,00	2.325,36	0,00	0,00	0,00	0,00
D.01.03	Segurança Social	4070	8.000,00	0,00	7.750,13	7.133,34	616,79	7.750,13	249,87	249,87	0,00	96,88
D.01.03.05	Contribuições p/ SS	4070	8.000,00	0,00	7.750,13	7.133,34	616,79	7.750,13	249,87	249,87	0,00	96,88
D.01.03.05.01	CGA	4070	8.000,00	0,00	7.750,13	7.133,34	616,79	7.750,13	249,87	249,87	0,00	96,88
2452100000	Da ent. empregadora	4070	0,00	0,00	616,79	0,00	616,79	0,00	0,00	0,00	0,00	0,00
6452000000	Seg.Soc.F.Públ-C.G.A	4070	0,00	0,00	7.133,34	7.133,34	0,00	7.133,34	0,00	0,00	0,00	0,00
D.04	Transferên.correntes	4070	180.250,00	0,00	176.684,92	176.684,92	0,00	176.684,92	3.565,08	3.565,08	0,00	98,02
D.04.07	Inst.s/fins lucrativ	4070	180.250,00	0,00	176.684,92	176.684,92	0,00	176.684,92	3.565,08	3.565,08	0,00	98,02
D.04.07.03	I.s/f.l-SubSis.A.Soc	4070	180.250,00	0,00	176.684,92	176.684,92	0,00	176.684,92	3.565,08	3.565,08	0,00	98,02
D.04.07.03.02	Programa e Projectos	4070	180.250,00	0,00	176.684,92	176.684,92	0,00	176.684,92	3.565,08	3.565,08	0,00	98,02
D.04.07.03.02.99	Outros programas	4070	180.250,00	0,00	176.684,92	176.684,92	0,00	176.684,92	3.565,08	3.565,08	0,00	98,02
6312128815	Proc.Tutel. Cíveis	4070	0,00	0,00	176.684,92	176.684,92	0,00	176.684,92	0,00	0,00	0,00	0,00
DA113010	Prestações Sociais	4070	0,00	0,00	0,00	0,00	0,00	0,00	0,00	0,00	0,00	0,00
D	Despesas	4070	0,00	0,00	0,00	0,00	0,00	0,00	0,00	0,00	0,00	0,00
D.04	Transferên.correntes	4070	0,00	0,00	0,00	0,00	0,00	0,00	0,00	0,00	0,00	0,00
D.04.08	Familias	4070	0,00	0,00	0,00	0,00	0,00	0,00	0,00	0,00	0,00	0,00
D.04.08.04	SubSistema Ac.Social	4070	0,00	0,00	0,00	0,00	0,00	0,00	0,00	0,00	0,00	0,00
D.04.08.04.01	Regime Acção Social	4070	0,00	0,00	0,00	0,00	0,00	0,00	0,00	0,00	0,00	0,00
D.04.08.04.01.02	Subsid.Famil. Acolh.	4070	0,00	0,00	0,00	0,00	0,00	0,00	0,00	0,00	0,00	0,00
DA113012	Prestações Sociais	4070	0,00	0,00	0,00	0,00	0,00	0,00	0,00	0,00	0,00	0,00
D	Despesas	4070	0,00	0,00	0,00	0,00	0,00	0,00	0,00	0,00	0,00	0,00
D.04	Transferên.correntes	4070	0,00	0,00	0,00	0,00	0,00	0,00	0,00	0,00	0,00	0,00
D.04.08	Familias	4070	0,00	0,00	0,00	0,00	0,00	0,00	0,00	0,00	0,00	0,00
D.04.08.04	SubSistema Ac.Social	4070	0,00	0,00	0,00	0,00	0,00	0,00	0,00	0,00	0,00	0,00
D.04.08.04.01	Regime Acção Social	4070	0,00	0,00	0,00	0,00	0,00	0,00	0,00	0,00	0,00	0,00
D.04.08.04.01.23	P. A. Meio Nat. Vida	4070	0,00	0,00	0,00	0,00	0,00	0,00	0,00	0,00	0,00	0,00
DA113018	Prog. Emer Alimentar	4070	355.000,00	0,00	347.115,00	347.115,00	0,00	347.115,00	7.885,00	7.885,00	0,00	97,78
D	Despesas	4070	355.000,00	0,00	347.115,00	347.115,00	0,00	347.115,00	7.885,00	7.885,00	0,00	97,78
D.04	Transferên.correntes	4070	355.000,00	0,00	347.115,00	347.115,00	0,00	347.115,00	7.885,00	7.885,00	0,00	97,78
D.04.07	Inst.s/fins lucrativ	4070	355.000,00	0,00	347.115,00	347.115,00	0,00	347.115,00	7.885,00	7.885,00	0,00	97,78
D.04.07.03	I.s/f.l-SubSis.A.Soc	4070	355.000,00	0,00	347.115,00	347.115,00	0,00	347.115,00	7.885,00	7.885,00	0,00	97,78
D.04.07.03.02	Programa e Projectos	4070	355.000,00	0,00	347.115,00	347.115,00	0,00	347.115,00	7.885,00	7.885,00	0,00	97,78
D.04.07.03.02.25	Prog Emer Alimentar	4070	355.000,00	0,00	347.115,00	347.115,00	0,00	347.115,00	7.885,00	7.885,00	0,00	97,78
6312128710	Progr. Emerg. Alim.	4070	0,00	0,00	347.115,00	347.115,00	0,00	347.115,00	0,00	0,00	0,00	0,00
DA113019	Prest Sociais PES	4070	1.962.492,00	0,00	1.962.491,99	1.962.491,99	0,00	1.962.491,99	0,01	0,01	0,00	100,00

D	Despesas	4070	1.962.492,00	0,00	1.962.491,99	1.962.491,99	0,00	1.962.491,99	0,01	0,01	0,00	100,00
D.04	Transferên.correntes	4070	1.962.492,00	0,00	1.962.491,99	1.962.491,99	0,00	1.962.491,99	0,01	0,01	0,00	100,00
D.04.08	Familias	4070	1.962.492,00	0,00	1.962.491,99	1.962.491,99	0,00	1.962.491,99	0,01	0,01	0,00	100,00
D.04.08.04	SubSistema Ac.Social	4070	1.962.492,00	0,00	1.962.491,99	1.962.491,99	0,00	1.962.491,99	0,01	0,01	0,00	100,00
D.04.08.04.01	Regime Acção Social	4070	1.962.492,00	0,00	1.962.491,99	1.962.491,99	0,00	1.962.491,99	0,01	0,01	0,00	100,00

Exercício: 2015

Página: 8

Data: 01.01.2015 até 31.12.2015

Data de execução: 01.07.2016

Com e Sem Fluxo Financeiro

Fundos: O*

7.1 - Controlo Orçamental - Despesa
Ano: 2015

Económica/Conta	Descrição	Orgânica	Dotações Corrigidas	Cativos	Compromissos	Despesa-Ano	Despesa-Anos ant.	Despesa-Total	Dot.não compromet.	Saldo	Comprom. por pagar	Grau exec.org
D.04.08.04.01.03	Sub.ev.fam.carênci	4070	1.962.492,00	0,00	1.962.491,99	1.962.491,99	0,00	1.962.491,99	0,01	0,01	0,00	100,00
6331214100	Em Numerário	4070	0,00	0,00	1.962.491,99	1.962.491,99	0,00	1.962.491,99	0,00	0,00	0,00	0,00
DA113020	Subsídios Eventuais	4070	550.000,00	0,00	537.520,77	537.520,77	0,00	537.520,77	12.479,23	12.479,23	0,00	97,73
D	Despesas	4070	550.000,00	0,00	537.520,77	537.520,77	0,00	537.520,77	12.479,23	12.479,23	0,00	97,73
D.05	Subsídios	4070	550.000,00	0,00	537.520,77	537.520,77	0,00	537.520,77	12.479,23	12.479,23	0,00	97,73
D.05.07	Inst.s/fins lucrativ	4070	550.000,00	0,00	537.520,77	537.520,77	0,00	537.520,77	12.479,23	12.479,23	0,00	97,73
D.05.07.02	I.s/f.luc-Subt.Acc S	4070	550.000,00	0,00	537.520,77	537.520,77	0,00	537.520,77	12.479,23	12.479,23	0,00	97,73
D.05.07.02.02	Outros sub.eventuais	4070	550.000,00	0,00	537.520,77	537.520,77	0,00	537.520,77	12.479,23	12.479,23	0,00	97,73
6322800000	Out. Sub.s eventuais	4070	0,00	0,00	537.520,77	537.520,77	0,00	537.520,77	0,00	0,00	0,00	0,00
DA123001	Outras Desp e T. Cap	4070	500.000,00	0,00	498.632,57	498.632,57	0,00	498.632,57	1.367,43	1.367,43	0,00	99,73
D	Despesas	4070	500.000,00	0,00	498.632,57	498.632,57	0,00	498.632,57	1.367,43	1.367,43	0,00	99,73
D.08	Transfer. de capital	4070	500.000,00	0,00	498.632,57	498.632,57	0,00	498.632,57	1.367,43	1.367,43	0,00	99,73
D.08.07	Inst.s/fins lucrat.	4070	500.000,00	0,00	498.632,57	498.632,57	0,00	498.632,57	1.367,43	1.367,43	0,00	99,73
D.08.07.02	I.s/fins luc.-Ac.Soc	4070	500.000,00	0,00	498.632,57	498.632,57	0,00	498.632,57	1.367,43	1.367,43	0,00	99,73
6912810000	IPSS.	4070	0,00	0,00	498.632,57	498.632,57	0,00	498.632,57	0,00	0,00	0,00	0,00
DA211001	Repart. Regime Geral	4070	53.711.400,00	0,00	50.028.880,91	50.027.405,76	1.475,15	50.028.880,91	3.682.519,09	3.682.519,09	0,00	93,14
D	Despesas	4070	53.711.400,00	0,00	50.028.880,91	50.027.405,76	1.475,15	50.028.880,91	3.682.519,09	3.682.519,09	0,00	93,14
D.04	Transferên.correntes	4070	53.711.400,00	0,00	50.028.880,91	50.027.405,76	1.475,15	50.028.880,91	3.682.519,09	3.682.519,09	0,00	93,14
D.04.03	Administraç.Central	4070	0,00	0,00	0,00	0,00	0,00	0,00	0,00	0,00	0,00	0,00
D.04.03.05	Serviços e Fundos Au	4070	0,00	0,00	0,00	0,00	0,00	0,00	0,00	0,00	0,00	0,00
D.04.03.05.03	CGA-Pens.Unificadas	4070	0,00	0,00	0,00	0,00	0,00	0,00	0,00	0,00	0,00	0,00
6311219200	CGA	4070	0,00	0,00	0,00	0,00	0,00	0,00	0,00	0,00	0,00	0,00
D.04.08	Familias	4070	53.711.400,00	0,00	50.028.880,91	50.027.405,76	1.475,15	50.028.880,91	3.682.519,09	3.682.519,09	0,00	93,14
D.04.08.09	sistema previdencial	4070	53.655.400,00	0,00	49.976.581,00	49.975.105,85	1.475,15	49.976.581,00	3.678.819,00	3.678.819,00	0,00	93,14
D.04.08.09.01	Reg.Geral Seg.Social	4070	53.655.400,00	0,00	49.976.581,00	49.975.105,85	1.475,15	49.976.581,00	3.678.819,00	3.678.819,00	0,00	93,14
D.04.08.09.01.01	Subs.Doença	4070	13.090.000,00	0,00	13.055.829,63	13.055.017,11	812,52	13.055.829,63	34.170,37	34.170,37	0,00	99,74
2661311000	S.doe, mater.pater.a	4070	0,00	0,00	812,52	0,00	812,52	0,00	0,00	0,00	0,00	0,00
6333111000	Sub. por doença.	4070	0,00	0,00	12.566.753,34	12.566.753,34	0,00	12.566.753,34	0,00	0,00	0,00	0,00
6333112000	Sub.p/doe.-Fér. e Na	4070	0,00	0,00	438.607,15	438.607,15	0,00	438.607,15	0,00	0,00	0,00	0,00
6333146000	Maj.sub.de doença	4070	0,00	0,00	49.656,62	49.656,62	0,00	49.656,62	0,00	0,00	0,00	0,00
D.04.08.09.01.02	Subs.tuberculose	4070	30.400,00	0,00	23.297,56	23.297,56	0,00	23.297,56	7.102,44	7.102,44	0,00	76,64
2661319000	Outros	4070	0,00	0,00	0,00	0,00	0,00	0,00	0,00	0,00	0,00	0,00
6333113000	Sub. por tuberculose	4070	0,00	0,00	23.297,56	23.297,56	0,00	23.297,56	0,00	0,00	0,00	0,00
D.04.08.09.01.03	Prest.maternidade	4070	9.915.000,00	0,00	9.887.608,23	9.887.586,78	21,45	9.887.608,23	27.391,77	27.391,77	0,00	99,72
2661311000	S.doe, mater.pater.a	4070	0,00	0,00	21,45	0,00	21,45	0,00	0,00	0,00	0,00	0,00
6333115110	Maternidade.	4070	0,00	0,00	608,10	608,10	0,00	608,10	0,00	0,00	0,00	0,00
6333115120	Paternidade.	4070	0,00	0,00	0,00	0,00	0,00	0,00	0,00	0,00	0,00	0,00
6333115140	Assistência a menor	4070	0,00	0,00	445,57	445,57	0,00	445,57	0,00	0,00	0,00	0,00
6333155100	Risco cl. gravidez	4070	0,00	0,00	3.414.482,15	3.414.482,15	0,00	3.414.482,15	0,00	0,00	0,00	0,00
6333155200	Interrupção gravidez	4070	0,00	0,00	102.587,04	102.587,04	0,00	102.587,04	0,00	0,00	0,00	0,00
6333155310	Prolongado	4070	0,00	0,00	4.834.999,31	4.834.999,31	0,00	4.834.999,31	0,00	0,00	0,00	0,00
6333155330	Exclusivo do Pai	4070	0,00	0,00	788.760,30	788.760,30	0,00	788.760,30	0,00	0,00	0,00	0,00
6333155400	Sub.parental alargad	4070	0,00	0,00	70.547,40	70.547,40	0,00	70.547,40	0,00	0,00	0,00	0,00
6333155500	Subs.p/ adoção	4070	0,00	0,00	24.573,38	24.573,38	0,00	24.573,38	0,00	0,00	0,00	0,00
6333155600	Sub.p/ riscos espec.	4070	0,00	0,00	5.175,29	5.175,29	0,00	5.175,29	0,00	0,00	0,00	0,00

Exercício: 2015

Página: 9

Data: 01.01.2015 até 31.12.2015

Data de execução: 01.07.2016

Com e Sem Fluxo Financeiro

Fundos: O*

7.1 - Controle Orçamental - Despesa
Ano: 2015

Econômica/Conta	Descrição	Orgânica	Dotações Corrigidas	Cativos	Compromissos	Despesa-Ano	Despesa-Anos ant.	Despesa-Total	Dot.não compromet.	Saldo	Comprom. por pagar	Grau exec.org
6333155710	P/ doença ou acident	4070	0,00	0,00	378.988,86	378.988,86	0,00	378.988,86	0,00	0,00	0,00	0,00
6333155720	P/defic.ou d.cronica	4070	0,00	0,00	130.655,45	130.655,45	0,00	130.655,45	0,00	0,00	0,00	0,00
6333155800	P/assistência a neto	4070	0,00	0,00	167,99	167,99	0,00	167,99	0,00	0,00	0,00	0,00
6333155911	Pr.comp.s.Natal par.	4070	0,00	0,00	121.541,18	121.541,18	0,00	121.541,18	0,00	0,00	0,00	0,00
6333155912	Pr.comp.s.féria par.	4070	0,00	0,00	14.054,76	14.054,76	0,00	14.054,76	0,00	0,00	0,00	0,00
9902700000	Anul.Comp.Encerram.	4070	0,00	0,00	0,00	0,00	0,00	0,00	0,00	0,00	0,00	0,00
D.04.08.09.01.05	Sub.des.des.prov.maj	4070	29.049.000,00	0,00	25.602.051,25	25.601.410,07	641,18	25.602.051,25	3.446.948,75	3.446.948,75	0,00	88,13
2661312000	Sub. de desemprego	4070	0,00	0,00	641,18	0,00	641,18	641,18	0,00	0,00	0,00	0,00
2661319000	Outros	4070	0,00	0,00	0,00	0,00	0,00	0,00	0,00	0,00	0,00	
6333127000	Subs. desemprego	4070	0,00	0,00	24.381.765,56	24.381.187,46	0,00	24.381.187,46	0,00	0,00	578,10	0,00
6333128000	Sub. desemp. Parcial	4070	0,00	0,00	1.110.249,61	1.110.789,91	0,00	1.110.789,91	0,00	0,00	540,30	0,00
6333144100	Maj do Sub Desempreg	4070	0,00	0,00	45.523,20	45.561,00	0,00	45.561,00	0,00	0,00	37,80	0,00
6333157000	S. des. p/ cess.ativ	4070	0,00	0,00	61.420,48	61.420,48	0,00	61.420,48	0,00	0,00	0,00	0,00
6333158000	S.des.parc cess.ativ	4070	0,00	0,00	2.451,22	2.451,22	0,00	2.451,22	0,00	0,00	0,00	0,00
D.04.08.09.01.10	Pensão Velhice	4070	0,00	0,00	0,00	0,00	0,00	0,00	0,00	0,00	0,00	
6333138200	Velhice.	4070	0,00	0,00	0,00	0,00	0,00	0,00	0,00	0,00	0,00	
D.04.08.09.01.11	Pensão Sobrevivência	4070	0,00	0,00	0,00	0,00	0,00	0,00	0,00	0,00	0,00	
6333138300	Sobrevivência.	4070	0,00	0,00	0,00	0,00	0,00	0,00	0,00	0,00	0,00	
D.04.08.09.01.13	Sub.desemp.sal.atraz	4070	1.554.000,00	0,00	1.398.617,46	1.398.617,46	0,00	1.398.617,46	155.382,54	155.382,54	0,00	90,00
6333129000	SubsDesempSal.Atraso	4070	0,00	0,00	1.398.617,46	1.398.617,46	0,00	1.398.617,46	0,00	0,00	0,00	0,00
D.04.08.09.01.20	Apoio Fin/Oferta Emp	4070	17.000,00	0,00	9.176,87	9.176,87	0,00	9.176,87	7.823,13	7.823,13	0,00	53,98
6333156000	Apoio Fin/Oferta Emp	4070	0,00	0,00	9.176,87	9.176,87	0,00	9.176,87	0,00	0,00	0,00	0,00
D.04.08.10	Regimes Especiais	4070	56.000,00	0,00	52.299,91	52.299,91	0,00	52.299,91	3.700,09	3.700,09	0,00	93,39
D.04.08.10.02	Subsidio de Lar	4070	56.000,00	0,00	52.299,91	52.299,91	0,00	52.299,91	3.700,09	3.700,09	0,00	93,39
2661500000	Reg. Especiais	4070	0,00	0,00	0,00	0,00	0,00	0,00	0,00	0,00	0,00	
6335111000	Subsidio de lar.	4070	0,00	0,00	52.299,91	52.299,91	0,00	52.299,91	0,00	0,00	0,00	
DA211001.5	CGA-Pensões unificad	4070	1.820.000,00	0,00	1.800.595,10	1.800.595,10	0,00	1.800.595,10	19.404,90	19.404,90	0,00	98,93
D	Despesas	4070	1.820.000,00	0,00	1.800.595,10	1.800.595,10	0,00	1.800.595,10	19.404,90	19.404,90	0,00	98,93
D.04	Transferên.correntes	4070	1.820.000,00	0,00	1.800.595,10	1.800.595,10	0,00	1.800.595,10	19.404,90	19.404,90	0,00	98,93
D.04.03	Administraç.Central	4070	1.820.000,00	0,00	1.800.595,10	1.800.595,10	0,00	1.800.595,10	19.404,90	19.404,90	0,00	98,93
D.04.03.05	Serviços e Fundos Au	4070	1.820.000,00	0,00	1.800.595,10	1.800.595,10	0,00	1.800.595,10	19.404,90	19.404,90	0,00	98,93
D.04.03.05.03	CGA-Pens.Unificadas	4070	1.820.000,00	0,00	1.800.595,10	1.800.595,10	0,00	1.800.595,10	19.404,90	19.404,90	0,00	98,93
6311219200	CGA	4070	0,00	0,00	1.800.595,10	1.800.595,10	0,00	1.800.595,10	0,00	0,00	0,00	
DA211003	Restituição de Cont.	4070	159.308,00	0,00	156.505,76	156.505,76	0,00	156.505,76	2.802,24	2.802,24	0,00	98,24
D	Despesas	4070	159.308,00	0,00	156.505,76	156.505,76	0,00	156.505,76	2.802,24	2.802,24	0,00	98,24
D.06	Outr.desp.correntes	4070	159.308,00	0,00	156.505,76	156.505,76	0,00	156.505,76	2.802,24	2.802,24	0,00	98,24
D.06.02	Diversas	4070	159.308,00	0,00	156.505,76	156.505,76	0,00	156.505,76	2.802,24	2.802,24	0,00	98,24
D.06.02.03	Outras	4070	159.308,00	0,00	156.505,76	156.505,76	0,00	156.505,76	2.802,24	2.802,24	0,00	98,24
2121110000	R.S.S.trab.P/c/ out	4070	0,00	0,00	0,00	0,00	0,00	0,00	0,00	0,00	0,00	
2121120000	R.Seg.Soc. trab. ind	4070	0,00	0,00	0,00	0,00	0,00	0,00	0,00	0,00	0,00	
2121162000	R.Seg.Soc. trab. ind	4070	0,00	0,00	0,00	0,00	0,00	0,00	0,00	0,00	0,00	
6971200000	Contribuições.	4070	0,00	0,00	156.505,76	156.505,76	0,00	156.505,76	0,00	0,00	0,00	
DA211004	Pol.Act.Emp.F.Prof.	4070	276.000,00	0,00	187.654,09	187.654,09	0,00	187.654,09	88.345,91	88.345,91	0,00	67,99
D	Despesas	4070	276.000,00	0,00	187.654,09	187.654,09	0,00	187.654,09	88.345,91	88.345,91	0,00	67,99
D.04	Transferên.correntes	4070	276.000,00	0,00	187.654,09	187.654,09	0,00	187.654,09	88.345,91	88.345,91	0,00	67,99

Exercício: 2015

Página: 10

Data: 01.01.2015 até 31.12.2015

Data de execução: 01.07.2016

Com e Sem Fluxo Financeiro

Fundos: O*

7.1 - Controle Orçamental - Despesa
Ano: 2015

Econômica/Conta	Descrição	Orgânica	Dotações Corrigidas	Cativos	Compromissos	Despesa-Ano	Despesa-Anos ant.	Despesa-Total	Dot.não compromet.	Saldo	Comprom. por pagar	Grau exec.org
D.04.08	Familias	4070	276.000,00	0,00	187.654,09	187.654,09	0,00	187.654,09	88.345,91	88.345,91	0,00	67,99
D.04.08.08	S.Prev.Pol.Ac.EFP	4070	276.000,00	0,00	187.654,09	187.654,09	0,00	187.654,09	88.345,91	88.345,91	0,00	67,99
D.04.08.08.01	Pol.ac.emp.for.prof.	4070	276.000,00	0,00	187.654,09	187.654,09	0,00	187.654,09	88.345,91	88.345,91	0,00	67,99
D.04.08.08.01.02	Compens.salariar	4070	276.000,00	0,00	187.654,09	187.654,09	0,00	187.654,09	88.345,91	88.345,91	0,00	67,99
6333147000	Comp.s.red.s.lay-off	4070	0,00	0,00	187.654,09	187.654,09	0,00	187.654,09	0,00	0,00	0,00	0,00
DA211005	T. p/ Emp. Hig.F.Pro	4070	8.165.093,00	0,00	8.165.093,00	8.165.093,00	0,00	8.165.093,00	0,00	0,00	0,00	100,00
D	Despesas	4070	8.165.093,00	0,00	8.165.093,00	8.165.093,00	0,00	8.165.093,00	0,00	0,00	0,00	100,00
D.04	Transferên.correntes	4070	8.165.093,00	0,00	8.165.093,00	8.165.093,00	0,00	8.165.093,00	0,00	0,00	0,00	100,00
D.04.04	Administraç.Regional	4070	8.165.093,00	0,00	8.165.093,00	8.165.093,00	0,00	8.165.093,00	0,00	0,00	0,00	100,00
D.04.04.01	Região Auton. Açores	4070	8.165.093,00	0,00	8.165.093,00	8.165.093,00	0,00	8.165.093,00	0,00	0,00	0,00	100,00
D.04.04.01.02	Tr.empr.f.profission	4070	8.165.093,00	0,00	8.165.093,00	8.165.093,00	0,00	8.165.093,00	0,00	0,00	0,00	100,00
6311216000	G.G.F.E.F.P. - RAA	4070	0,00	0,00	8.165.093,00	8.165.093,00	0,00	8.165.093,00	0,00	0,00	0,00	0,00
DA221001	Outras Desp. Capital	4070	2.896.536,00	0,00	2.753.536,00	2.753.536,00	0,00	2.753.536,00	143.000,00	143.000,00	0,00	95,06
D	Despesas	4070	2.896.536,00	0,00	2.753.536,00	2.753.536,00	0,00	2.753.536,00	143.000,00	143.000,00	0,00	95,06
D.07	Aq. Bens de Capital	4070	2.896.536,00	0,00	2.753.536,00	2.753.536,00	0,00	2.753.536,00	143.000,00	143.000,00	0,00	95,06
D.07.01	Investimentos	4070	2.896.536,00	0,00	2.753.536,00	2.753.536,00	0,00	2.753.536,00	143.000,00	143.000,00	0,00	95,06
D.07.01.01	Terrenos	4070	2.453.286,00	0,00	2.417.536,00	2.417.536,00	0,00	2.417.536,00	35.750,00	35.750,00	0,00	98,54
D.07.01.01.06	Segurança Social	4070	2.453.286,00	0,00	2.417.536,00	2.417.536,00	0,00	2.417.536,00	35.750,00	35.750,00	0,00	98,54
D.07.01.01.06.01	Aquisição	4070	2.453.286,00	0,00	2.417.536,00	2.417.536,00	0,00	2.417.536,00	35.750,00	35.750,00	0,00	98,54
4141100000	S/ imóveis afetos	4070	0,00	0,00	2.305.536,00	2.305.536,00	0,00	2.305.536,00	0,00	0,00	0,00	0,00
4141200000	C/ imóveis afetos	4070	0,00	0,00	112.000,00	112.000,00	0,00	112.000,00	0,00	0,00	0,00	0,00
D.07.01.02	Habitacões	4070	443.250,00	0,00	336.000,00	336.000,00	0,00	336.000,00	107.250,00	107.250,00	0,00	75,80
D.07.01.02.06	Segurança Social	4070	443.250,00	0,00	336.000,00	336.000,00	0,00	336.000,00	107.250,00	107.250,00	0,00	75,80
D.07.01.02.06.01	Aquisição	4070	443.250,00	0,00	336.000,00	336.000,00	0,00	336.000,00	107.250,00	107.250,00	0,00	75,80
4142112000	C/terreno subjacente	4070	0,00	0,00	0,00	0,00	0,00	0,00	0,00	0,00	0,00	0,00
4142122000	C/terreno subjacente	4070	0,00	0,00	336.000,00	336.000,00	0,00	336.000,00	0,00	0,00	0,00	0,00
DA311001	Administração	4070	11.956.185,00	0,00	11.943.601,28	11.757.458,48	186.142,80	11.943.601,28	12.583,72	12.583,72	0,00	99,89
D	Despesas	4070	11.956.185,00	0,00	11.943.601,28	11.757.458,48	186.142,80	11.943.601,28	12.583,72	12.583,72	0,00	99,89
D.01	Despesas com pessoal	4070	10.582.800,00	0,00	10.581.731,11	10.395.588,31	186.142,80	10.581.731,11	1.068,89	1.068,89	0,00	99,99
D.01.01	Remun.cert.e perman.	4070	8.367.362,00	0,00	8.366.607,44	8.366.607,44	0,00	8.366.607,44	754,56	754,56	0,00	99,99
D.01.01.02	Orgãos sociais	4070	125.470,00	0,00	125.464,80	125.464,80	0,00	125.464,80	5,20	5,20	0,00	100,00
6411000000	Vencimentos.	4070	0,00	0,00	111.304,80	111.304,80	0,00	111.304,80	0,00	0,00	0,00	0,00
6416000000	Fiscal Único	4070	0,00	0,00	14.160,00	14.160,00	0,00	14.160,00	0,00	0,00	0,00	0,00
D.01.01.03	Pessoal quadros-RFP	4070	6.326.542,00	0,00	6.326.541,54	6.326.541,54	0,00	6.326.541,54	0,46	0,46	0,00	100,00
D.01.01.03.01	Pessoal em funções	4070	6.326.542,00	0,00	6.326.541,54	6.326.541,54	0,00	6.326.541,54	0,46	0,46	0,00	100,00
6421111000	Quadro Função Público	4070	0,00	0,00	6.326.541,54	6.326.541,54	0,00	6.326.541,54	0,00	0,00	0,00	0,00
D.01.01.04	Pessoal quadros- CIT	4070	30.610,00	0,00	30.566,15	30.566,15	0,00	30.566,15	43,85	43,85	0,00	99,86
D.01.01.04.01	Pessoal em funções	4070	30.610,00	0,00	30.566,15	30.566,15	0,00	30.566,15	43,85	43,85	0,00	99,86
6421112000	Contr.trab.F. Públ.	4070	0,00	0,00	30.566,15	30.566,15	0,00	30.566,15	0,00	0,00	0,00	0,00
D.01.01.08	F.aguard.aposentação	4070	8.984,00	0,00	8.973,73	8.973,73	0,00	8.973,73	10,27	10,27	0,00	99,89
6431000000	Pens. transit. Apose	4070	0,00	0,00	8.973,73	8.973,73	0,00	8.973,73	0,00	0,00	0,00	0,00
D.01.01.09	P.em qq out.situacão	4070	14.840,00	0,00	14.600,13	14.600,13	0,00	14.600,13	239,87	239,87	0,00	98,38
6421310000	Vencimentos.	4070	0,00	0,00	14.600,13	14.600,13	0,00	14.600,13	0,00	0,00	0,00	0,00
D.01.01.11	Representação	4070	63.900,00	0,00	63.861,99	63.861,99	0,00	63.861,99	38,01	38,01	0,00	99,94
6413400000	Desp. de representaç	4070	0,00	0,00	19.695,99	19.695,99	0,00	19.695,99	0,00	0,00	0,00	0,00

Exercício: 2015

Página: 11

Data: 01.01.2015 até 31.12.2015

Data de execução: 01.07.2016

Com e Sem Fluxo Financeiro

Fundos: O*

7.1 - Controlo Orçamental - Despesa
Ano: 2015

Econômica/Conta	Descrição	Orgânica	Dotações Corrigidas	Cativos	Compromissos	Despesa-Ano	Despesa-Anos ant.	Despesa-Total	Dot.não compromet.	Saldo	Comprom. por pagar	Grau exec.org
6422810000	Desp.s representação	4070	0,00	0,00	44.166,00	44.166,00	0,00	44.166,00	0,00	0,00	0,00	0,00
D.01.01.12	Suplement.e prémios	4070	161.656,00	0,00	161.655,75	161.655,75	0,00	161.655,75	0,25	0,25	0,00	100,00
6422880000	Outros.	4070	0,00	0,00	161.655,75	161.655,75	0,00	161.655,75	0,00	0,00	0,00	0,00
D.01.01.13	Subsidio de refeição	4070	420.780,00	0,00	420.667,87	420.667,87	0,00	420.667,87	112,13	112,13	0,00	99,97
6413100000	Sub. de alimentação.	4070	0,00	0,00	2.553,46	2.553,46	0,00	2.553,46	0,00	0,00	0,00	0,00
6422410000	Quadro Função Público	4070	0,00	0,00	418.114,41	418.114,41	0,00	418.114,41	0,00	0,00	0,00	0,00
D.01.01.14	Subs.férias e Natal	4070	1.214.580,00	0,00	1.214.275,48	1.214.275,48	0,00	1.214.275,48	304,52	304,52	0,00	99,97
D.01.01.14.01	Subsidio de Férias	4070	637.865,00	0,00	637.619,98	637.619,98	0,00	637.619,98	245,02	245,02	0,00	99,96

6412000000	Sub.s de férias e Na	4070	0,00	0,00	9.391,44	9.391,44	0,00	9.391,44	0,00	0,00	0,00	0,00
6421121000	Quadro Função Públic	4070	0,00	0,00	628.228,54	628.228,54	0,00	628.228,54	0,00	0,00	0,00	0,00
D.01.01.14.02	Subsídios de Natal	4070	576.715,00	0,00	576.655,50	576.655,50	0,00	576.655,50	59,50	59,50	0,00	99,99
6412000000	Sub.s de férias e Na	4070	0,00	0,00	8.608,93	8.608,93	0,00	8.608,93	0,00	0,00	0,00	0,00
6421121000	Quadro Função Públic	4070	0,00	0,00	568.046,57	568.046,57	0,00	568.046,57	0,00	0,00	0,00	0,00
D.01.02	Abon.var.ou event.	4070	69.707,00	0,00	69.559,17	69.559,17	0,00	69.559,17	147,83	147,83	0,00	99,79
D.01.02.02	Horas extraordinár.	4070	3.547,00	0,00	3.546,02	3.546,02	0,00	3.546,02	0,98	0,98	0,00	99,97
6422110000	Em dias úteis.	4070	0,00	0,00	2.322,22	2.322,22	0,00	2.322,22	0,00	0,00	0,00	0,00
6422120000	Ds desc.sem.compl.fe	4070	0,00	0,00	1.223,80	1.223,80	0,00	1.223,80	0,00	0,00	0,00	0,00
D.01.02.04	Ajudas de custo	4070	14.631,00	0,00	14.630,95	14.630,95	0,00	14.630,95	0,05	0,05	0,00	100,00
6422510000	Quadro Função Públic	4070	0,00	0,00	14.630,95	14.630,95	0,00	14.630,95	0,00	0,00	0,00	0,00
D.01.02.05	Abono para falhas	4070	51.399,00	0,00	51.382,20	51.382,20	0,00	51.382,20	16,80	16,80	0,00	99,97
6422300000	Abono para falhas.	4070	0,00	0,00	51.382,20	51.382,20	0,00	51.382,20	0,00	0,00	0,00	0,00
D.01.02.12	Indemn.por cess.func	4070	0,00	0,00	0,00	0,00	0,00	0,00	0,00	0,00	0,00	0,00
D.01.02.12.01	Ab. Cessa. Rel. Juri	4070	0,00	0,00	0,00	0,00	0,00	0,00	0,00	0,00	0,00	0,00
D.01.02.14	Out.ab.em num.ou esp	4070	130,00	0,00	0,00	0,00	0,00	0,00	130,00	130,00	0,00	0,00
D.01.03	Segurança Social	4070	2.145.731,00	0,00	2.145.564,50	1.959.421,70	186.142,80	2.145.564,50	166,50	166,50	0,00	99,99
D.01.03.03	Sub.fam.crian.e jov.	4070	34.080,00	0,00	34.066,46	34.066,46	0,00	34.066,46	13,54	13,54	0,00	99,96
6423100000	Sub.Fam.crianç./jove	4070	0,00	0,00	34.066,46	34.066,46	0,00	34.066,46	0,00	0,00	0,00	0,00
D.01.03.04	Outras prest.famil.	4070	15.090,00	0,00	15.089,11	15.089,11	0,00	15.089,11	0,89	0,89	0,00	99,99
6423220000	Bon.def. cr.e jovens	4070	0,00	0,00	14.878,63	14.878,63	0,00	14.878,63	0,00	0,00	0,00	0,00
6423290000	Outras	4070	0,00	0,00	210,48	210,48	0,00	210,48	0,00	0,00	0,00	0,00
D.01.03.05	Contribuições p/ SS	4070	2.051.680,00	0,00	2.051.538,97	1.865.396,17	186.142,80	2.051.538,97	141,03	141,03	0,00	99,99
D.01.03.05.01	CGA	4070	1.852.124,00	0,00	1.852.123,26	1.682.853,12	169.270,14	1.852.123,26	0,74	0,74	0,00	100,00
2452100000	Da ent. empregadora	4070	0,00	0,00	169.270,14	0,00	169.270,14	0,00	0,00	0,00	0,00	0,00
6452000000	Seg.Soc.F.Públ.-C.G.A	4070	0,00	0,00	1.682.853,12	1.682.853,12	0,00	1.682.853,12	0,00	0,00	0,00	0,00
D.01.03.05.02	Seg. Social	4070	199.556,00	0,00	199.415,71	182.543,05	16.872,66	199.415,71	140,29	140,29	0,00	99,93
2453100000	Da entid. Empregador	4070	0,00	0,00	16.872,66	0,00	16.872,66	0,00	0,00	0,00	0,00	0,00
6453000000	Seg. Soc.#Reg. Geral	4070	0,00	0,00	182.543,05	182.543,05	0,00	182.543,05	0,00	0,00	0,00	0,00
D.01.03.06	Ac.serv.e doen.prof	4070	1.181,00	0,00	1.180,10	1.180,10	0,00	1.180,10	0,90	0,90	0,00	99,92
6485000000	Acidentes Serv D. Pr	4070	0,00	0,00	1.180,10	1.180,10	0,00	1.180,10	0,00	0,00	0,00	0,00
D.01.03.10	Out.desp.seg.social	4070	43.700,00	0,00	43.689,86	43.689,86	0,00	43.689,86	10,14	10,14	0,00	99,98
D.01.03.10.01	Parentalidade	4070	43.700,00	0,00	43.689,86	43.689,86	0,00	43.689,86	10,14	10,14	0,00	99,98
6423300000	Out. Prest. sociais	4070	0,00	0,00	43.689,86	43.689,86	0,00	43.689,86	0,00	0,00	0,00	0,00
D.01.03.10.99	Outros	4070	0,00	0,00	0,00	0,00	0,00	0,00	0,00	0,00	0,00	0,00
6488900000	Outros	4070	0,00	0,00	0,00	0,00	0,00	0,00	0,00	0,00	0,00	0,00
D.02	Aquis.bens e serv.	4070	1.327.473,00	0,00	1.316.804,99	1.316.804,99	0,00	1.316.804,99	10.668,01	10.668,01	0,00	99,20

Exercício: 2015

Página: 12

Data: 01.01.2015 até 31.12.2015

Data de execução: 01.07.2016

Com e Sem Fluxo Financeiro

Fundos: O*

7.1 - Controlo Orçamental - Despesa
Ano: 2015

Económica/Conta	Descrição	Orgânica	Dotações Corrigidas	Cativos	Compromissos	Despesa-Ano	Despesa-Anos ant.	Despesa-Total	Dot.não compromet.	Saldo	Comprom. por pagar	Grau exec.org
D.02.01	Aquisição de bens	4070	100.888,00	0,00	100.358,09	100.358,09	0,00	100.358,09	529,91	529,91	0,00	99,47
D.02.01.02	Combust.e lubrific.	4070	40.234,00	0,00	40.233,94	40.233,94	0,00	40.233,94	0,06	0,06	0,00	100,00
6221200000	Combustíveis	4070	0,00	0,00	40.233,94	40.233,94	0,00	40.233,94	0,00	0,00	0,00	0,00
D.02.01.04	Limpeza e higiene	4070	1.809,00	0,00	1.808,41	1.808,41	0,00	1.808,41	0,59	0,59	0,00	99,97
3163120000	Mater Higien Limpeza	4070	0,00	0,00	933,35	933,35	0,00	933,35	0,00	0,00	0,00	0,00
6223400000	Limpeza,hig. e confo	4070	0,00	0,00	875,06	875,06	0,00	875,06	0,00	0,00	0,00	0,00
D.02.01.07	Vestuár.e art.pess.	4070	331,00	0,00	160,61	160,61	0,00	160,61	170,39	170,39	0,00	48,52
6223800000	Vestuário e calçado	4070	0,00	0,00	160,61	160,61	0,00	160,61	0,00	0,00	0,00	0,00
D.02.01.08	Mater.de escritório	4070	45.887,00	0,00	45.886,25	45.886,25	0,00	45.886,25	0,75	0,75	0,00	100,00
3163160000	Material Escritório	4070	0,00	0,00	45.109,49	45.109,49	0,00	45.109,49	0,00	0,00	0,00	0,00
6221700000	Material de escritór	4070	0,00	0,00	776,76	776,76	0,00	776,76	0,00	0,00	0,00	0,00
D.02.01.18	Livros e docum.técnc	4070	213,00	0,00	212,73	212,73	0,00	212,73	0,27	0,27	0,00	99,87
6221600000	Livros e doc. Técnic	4070	0,00	0,00	212,73	212,73	0,00	212,73	0,00	0,00	0,00	0,00
D.02.01.21	Outros bens	4070	12.414,00	0,00	12.056,15	12.056,15	0,00	12.056,15	357,85	357,85	0,00	97,12
3163140000	Mater Conserv Restau	4070	0,00	0,00	594,04	594,04	0,00	594,04	0,00	0,00	0,00	0,00
3163190000	Impressos	4070	0,00	0,00	1.121,00	1.121,00	0,00	1.121,00	0,00	0,00	0,00	0,00
3163220000	Outros Materiais	4070	0,00	0,00	1.427,01	1.427,01	0,00	1.427,01	0,00	0,00	0,00	0,00

6229811180	Outros Bens	4070	0,00	0,00	8.914,10	8.914,10	0,00	8.914,10	0,00	0,00	0,00	0,00
D.02.02	Aquisição serviços	4070	1.226.585,00	0,00	1.216.446,90	1.216.446,90	0,00	1.216.446,90	10.138,10	10.138,10	0,00	99,17
D.02.02.01	Encargos instalações	4070	187.651,00	0,00	184.775,45	184.775,45	0,00	184.775,45	2.875,55	2.875,55	0,00	98,47
6221100000	Eletricidade.	4070	0,00	0,00	156.804,17	156.804,17	0,00	156.804,17	0,00	0,00	0,00	0,00
6221300000	Água.	4070	0,00	0,00	27.971,28	27.971,28	0,00	27.971,28	0,00	0,00	0,00	0,00
D.02.02.02	Limpeza e higiene	4070	181.598,00	0,00	181.205,95	181.205,95	0,00	181.205,95	392,05	392,05	0,00	99,78
6223400000	Limpeza,hig. e confor	4070	0,00	0,00	181.205,95	181.205,95	0,00	181.205,95	0,00	0,00	0,00	0,00
6882130000	Limp, higiene confor	4070	0,00	0,00	0,00	0,00	0,00	0,00	0,00	0,00	0,00	0,00
D.02.02.03	Conservação de bens	4070	118.514,00	0,00	117.038,28	117.038,28	0,00	117.038,28	1.475,72	1.475,72	0,00	98,75
D.02.02.03.02	Outras Entidades	4070	118.514,00	0,00	117.038,28	117.038,28	0,00	117.038,28	1.475,72	1.475,72	0,00	98,75
6223211000	De instalaç serviç-P	4070	0,00	0,00	23.258,30	23.258,30	0,00	23.258,30	0,00	0,00	0,00	0,00
6223212000	De insta serv-Arre,c	4070	0,00	0,00	2.167,36	2.167,36	0,00	2.167,36	0,00	0,00	0,00	0,00
6223220000	De mat de transporte	4070	0,00	0,00	40.940,76	40.940,76	0,00	40.940,76	0,00	0,00	0,00	0,00
6223280000	De Equip.e mobil.div	4070	0,00	0,00	38.913,99	38.913,99	0,00	38.913,99	0,00	0,00	0,00	0,00
6229821111	Condominio Regul	4070	0,00	0,00	3.252,65	3.252,65	0,00	3.252,65	0,00	0,00	0,00	0,00
6229821112	Condominio extraord	4070	0,00	0,00	0,00	0,00	0,00	0,00	0,00	0,00	0,00	0,00
6882160000	Condominio regular	4070	0,00	0,00	8.164,51	8.164,51	0,00	8.164,51	0,00	0,00	0,00	0,00
6882170000	Condominio extraord	4070	0,00	0,00	289,68	289,68	0,00	289,68	0,00	0,00	0,00	0,00
6978000000	Outras.	4070	0,00	0,00	51,03	51,03	0,00	51,03	0,00	0,00	0,00	0,00
D.02.02.04	Locação de edificios	4070	145.014,00	0,00	143.910,91	143.910,91	0,00	143.910,91	1.103,09	1.103,09	0,00	99,24
D.02.02.04.02	Outras Entidades	4070	145.014,00	0,00	143.910,91	143.910,91	0,00	143.910,91	1.103,09	1.103,09	0,00	99,24
6221900000	Rendas e alugueres	4070	0,00	0,00	143.910,91	143.910,91	0,00	143.910,91	0,00	0,00	0,00	0,00
D.02.02.09	Comunicações	4070	216.574,00	0,00	215.483,96	215.483,96	0,00	215.483,96	1.090,04	1.090,04	0,00	99,50
D.02.02.09.01	Acessos à internet	4070	3.919,00	0,00	3.918,46	3.918,46	0,00	3.918,46	0,54	0,54	0,00	99,99
6222223000	Serviço de Dados	4070	0,00	0,00	3.918,46	3.918,46	0,00	3.918,46	0,00	0,00	0,00	0,00
D.02.02.09.03	Comun. fixas voz	4070	64.839,00	0,00	64.418,77	64.418,77	0,00	64.418,77	420,23	420,23	0,00	99,35
6222221000	Rede fixa	4070	0,00	0,00	64.418,77	64.418,77	0,00	64.418,77	0,00	0,00	0,00	0,00
D.02.02.09.04	Comun. móveis	4070	10.030,00	0,00	9.902,34	9.902,34	0,00	9.902,34	127,66	127,66	0,00	98,73

Exercício: 2015

Página: 13

Data: 01.01.2015 até 31.12.2015

Data de execução: 01.07.2016

Com e Sem Fluxo Financeiro

Fundos: 0*

7.1 - Controlo Orçamental - Despesa
Ano: 2015

Económica/Conta	Descrição	Orgânica	Dotações Corrigidas	Cativos	Compromissos	Despesa-Ano	Despesa-Anos ant.	Despesa-Total	Dot.não compromet.	Saldo	Comprom. por pagar	Grau exec.org
6222220000	Rede Móvel	4070	0,00	0,00	9.902,34	9.902,34	0,00	9.902,34	0,00	0,00	0,00	0,00
D.02.02.09.99	Outros serv. comunic	4070	137.786,00	0,00	137.244,39	137.244,39	0,00	137.244,39	541,61	541,61	0,00	99,61
6222210000	Correios.	4070	0,00	0,00	135.908,97	135.908,97	0,00	135.908,97	0,00	0,00	0,00	0,00
6222221000	Rede fixa	4070	0,00	0,00	0,00	0,00	0,00	0,00	0,00	0,00	0,00	0,00
6222223000	Serviço de Dados	4070	0,00	0,00	934,56	934,56	0,00	934,56	0,00	0,00	0,00	0,00
6222290000	Outras.	4070	0,00	0,00	400,86	400,86	0,00	400,86	0,00	0,00	0,00	0,00
D.02.02.10	Transportes	4070	2.300,00	0,00	2.020,83	2.020,83	0,00	2.020,83	279,17	279,17	0,00	87,86
6222600000	Transportes de pesso	4070	0,00	0,00	756,10	756,10	0,00	756,10	0,00	0,00	0,00	0,00
6224100000	Transporte de materi	4070	0,00	0,00	1.264,73	1.264,73	0,00	1.264,73	0,00	0,00	0,00	0,00
D.02.02.12	Seguros	4070	9.924,00	0,00	9.836,88	9.836,88	0,00	9.836,88	87,12	87,12	0,00	99,12
D.02.02.12.02	Outros	4070	9.924,00	0,00	9.836,88	9.836,88	0,00	9.836,88	87,12	87,12	0,00	99,12
6222300000	Seguros .	4070	0,00	0,00	9.836,88	9.836,88	0,00	9.836,88	0,00	0,00	0,00	0,00
D.02.02.13	Deslocação e estadas	4070	46.868,00	0,00	46.632,79	46.632,79	0,00	46.632,79	235,21	235,21	0,00	99,50
6222700000	Deslocações e estada	4070	0,00	0,00	46.632,79	46.632,79	0,00	46.632,79	0,00	0,00	0,00	0,00
D.02.02.14	Est.parec.proj.cons.	4070	3.809,00	0,00	3.800,93	3.800,93	0,00	3.800,93	8,07	8,07	0,00	99,79
D.02.02.14.99	Outros	4070	3.809,00	0,00	3.800,93	3.800,93	0,00	3.800,93	8,07	8,07	0,00	99,79
6222900000	Honorários .	4070	0,00	0,00	3.800,93	3.800,93	0,00	3.800,93	0,00	0,00	0,00	0,00
D.02.02.17	Publicidade	4070	2.351,00	0,00	2.244,71	2.244,71	0,00	2.244,71	106,29	106,29	0,00	95,48
6223300000	Public. e propaganda	4070	0,00	0,00	2.244,71	2.244,71	0,00	2.244,71	0,00	0,00	0,00	0,00
D.02.02.18	Vigilânc.e segurança	4070	37.240,00	0,00	37.224,64	37.224,64	0,00	37.224,64	15,36	15,36	0,00	99,96
6223500000	Vigilância e seguran	4070	0,00	0,00	37.224,64	37.224,64	0,00	37.224,64	0,00	0,00	0,00	0,00
D.02.02.19	Assistência técnica	4070	39.171,00	0,00	39.170,99	39.170,99	0,00	39.170,99	0,01	0,01	0,00	100,00
D.02.02.19.99	Outros	4070	39.171,00	0,00	39.170,99	39.170,99	0,00	39.170,99	0,01	0,01	0,00	100,00
6224500000	Assistência técnica	4070	0,00	0,00	39.170,99	39.170,99	0,00	39.170,99	0,00	0,00	0,00	0,00
D.02.02.20	Out.trabalhos espec.	4070	60.563,00	0,00	60.562,20	60.562,20	0,00	60.562,20	0,80	0,80	0,00	100,00
D.02.02.20.02	Outras	4070	60.563,00	0,00	60.562,20	60.562,20	0,00	60.562,20	0,80	0,80	0,00	100,00

6222900000	Honorários .	4070	0,00	0,00	59.081,30	59.081,30	0,00	59.081,30	0,00	0,00	0,00	0,00
6223629000	Outros	4070	0,00	0,00	1.480,90	1.480,90	0,00	1.480,90	0,00	0,00	0,00	0,00
D.02.02.22	Serviços de saúde	4070	108.054,00	0,00	105.759,69	105.759,69	0,00	105.759,69	2.294,31	2.294,31	0,00	97,88
6224600000	Serviços de saúde	4070	0,00	0,00	105.759,69	105.759,69	0,00	105.759,69	0,00	0,00	0,00	0,00
D.02.02.25	Outros Serviços	4070	66.954,00	0,00	66.778,69	66.778,69	0,00	66.778,69	175,31	175,31	0,00	99,74
6223100000	Contencioso e notari	4070	0,00	0,00	32.798,27	32.798,27	0,00	32.798,27	0,00	0,00	0,00	0,00
6224420000	Correios	4070	0,00	0,00	30.273,50	30.273,50	0,00	30.273,50	0,00	0,00	0,00	0,00
6224430000	Outros	4070	0,00	0,00	1.114,11	1.114,11	0,00	1.114,11	0,00	0,00	0,00	0,00
6229821130	Aquis. Livro Cheques	4070	0,00	0,00	614,55	614,55	0,00	614,55	0,00	0,00	0,00	0,00
6229829990	Outros	4070	0,00	0,00	1.978,26	1.978,26	0,00	1.978,26	0,00	0,00	0,00	0,00
6882160000	Condominio regular	4070	0,00	0,00	0,00	0,00	0,00	0,00	0,00	0,00	0,00	0,00
6882990000	Outros	4070	0,00	0,00	0,00	0,00	0,00	0,00	0,00	0,00	0,00	0,00
D.03	Juros e out. encarg.	4070	42.000,00	0,00	41.566,01	41.566,01	0,00	41.566,01	433,99	433,99	0,00	98,97
D.03.06	Outros enc.financ.	4070	42.000,00	0,00	41.566,01	41.566,01	0,00	41.566,01	433,99	433,99	0,00	98,97
D.03.06.01	Outros enc.financ.	4070	42.000,00	0,00	41.566,01	41.566,01	0,00	41.566,01	433,99	433,99	0,00	98,97
D.03.06.01.01	Serviços bancários	4070	42.000,00	0,00	41.566,01	41.566,01	0,00	41.566,01	433,99	433,99	0,00	98,97
6224410000	Instituições de créd	4070	0,00	0,00	270,35	270,35	0,00	270,35	0,00	0,00	0,00	0,00
6881800000	Outros	4070	0,00	0,00	41.295,66	41.295,66	0,00	41.295,66	0,00	0,00	0,00	0,00
D.05	Subsídios	4070	2.445,00	0,00	2.445,00	2.445,00	0,00	2.445,00	0,00	0,00	0,00	100,00

Exercício: 2015

Página: 14

Data: 01.01.2015 até 31.12.2015

Data de execução: 01.07.2016

Com e Sem Fluxo Financeiro

Fundos: O*

7.1 - Controlo Orçamental - Despesa
Ano: 2015

Económica/Conta	Descrição	Orgânica	Dotações Corrigidas	Cativos	Compromissos	Despesa-Ano	Despesa-Anos ant.	Despesa-Total	Dot.não compromet.	Saldo	Comprom. por pagar	Grau exec.org
D.05.07	Inst.s/fins lucrativ	4070	2.445,00	0,00	2.445,00	2.445,00	0,00	2.445,00	0,00	0,00	0,00	100,00
D.05.07.01	Inst.s/fins lucrativ	4070	2.445,00	0,00	2.445,00	2.445,00	0,00	2.445,00	0,00	0,00	0,00	100,00
D.05.07.01.02	CCD's-apoio activ	4070	2.445,00	0,00	2.445,00	2.445,00	0,00	2.445,00	0,00	0,00	0,00	100,00
6321631000	Federação e Ass. CCD	4070	0,00	0,00	2.445,00	2.445,00	0,00	2.445,00	0,00	0,00	0,00	0,00
D.06	Outr.desp.correntes	4070	1.467,00	0,00	1.054,17	1.054,17	0,00	1.054,17	412,83	412,83	0,00	71,86
D.06.02	Diversas	4070	1.467,00	0,00	1.054,17	1.054,17	0,00	1.054,17	412,83	412,83	0,00	71,86
D.06.02.03	Outras	4070	1.467,00	0,00	1.054,17	1.054,17	0,00	1.054,17	412,83	412,83	0,00	71,86
6588800000	Outros	4070	0,00	0,00	0,00	0,00	0,00	0,00	0,00	0,00	0,00	0,00
6958000000	Outras Penalidades.	4070	0,00	0,00	38,50	38,50	0,00	38,50	0,00	0,00	0,00	0,00
6978000000	Outras.	4070	0,00	0,00	410,34	410,34	0,00	410,34	0,00	0,00	0,00	0,00
6988119000	Outros	4070	0,00	0,00	0,09	0,09	0,00	0,09	0,00	0,00	0,00	0,00
6988180000	Outros	4070	0,00	0,00	605,24	605,24	0,00	605,24	0,00	0,00	0,00	0,00
DA311042	Adm-Casas do Povo	4070	1.056.603,00	0,00	1.056.599,89	1.056.599,89	0,00	1.056.599,89	3,11	3,11	0,00	100,00
D	Despesas	4070	1.056.603,00	0,00	1.056.599,89	1.056.599,89	0,00	1.056.599,89	3,11	3,11	0,00	100,00
D.01	Despesas com pessoal	4070	963.143,00	0,00	963.142,14	963.142,14	0,00	963.142,14	0,86	0,86	0,00	100,00
D.01.01	Remun.cert.e perman.	4070	963.143,00	0,00	963.142,14	963.142,14	0,00	963.142,14	0,86	0,86	0,00	100,00
D.01.01.09	P.em qq out.situacão	4070	963.143,00	0,00	963.142,14	963.142,14	0,00	963.142,14	0,86	0,86	0,00	100,00
6421310000	Vencimentos.	4070	0,00	0,00	963.142,14	963.142,14	0,00	963.142,14	0,00	0,00	0,00	0,00
D.02	Aquis.bens e serv.	4070	93.460,00	0,00	93.457,75	93.457,75	0,00	93.457,75	2,25	2,25	0,00	100,00
D.02.02	Aquisição serviços	4070	93.460,00	0,00	93.457,75	93.457,75	0,00	93.457,75	2,25	2,25	0,00	100,00
D.02.02.01	Encargos instalações	4070	93.460,00	0,00	93.457,75	93.457,75	0,00	93.457,75	2,25	2,25	0,00	100,00
6221100000	Eletricidade.	4070	0,00	0,00	93.457,75	93.457,75	0,00	93.457,75	0,00	0,00	0,00	0,00
F.9999	Formação - PAEFP	4070	5.000,00	0,00	4.855,07	4.855,07	0,00	4.855,07	144,93	144,93	0,00	97,10
D	Despesas	4070	5.000,00	0,00	4.855,07	4.855,07	0,00	4.855,07	144,93	144,93	0,00	97,10
D.02	Aquis.bens e serv.	4070	5.000,00	0,00	4.855,07	4.855,07	0,00	4.855,07	144,93	144,93	0,00	97,10
D.02.01	Aquisição de bens	4070	200,00	0,00	151,61	151,61	0,00	151,61	48,39	48,39	0,00	75,81
D.02.01.08	Mater.de escritório	4070	200,00	0,00	151,61	151,61	0,00	151,61	48,39	48,39	0,00	75,81
6221700000	Material de escritór	4070	0,00	0,00	151,61	151,61	0,00	151,61	0,00	0,00	0,00	0,00
D.02.02	Aquisição serviços	4070	4.800,00	0,00	4.703,46	4.703,46	0,00	4.703,46	96,54	96,54	0,00	97,99
D.02.02.13	Deslocação e estadas	4070	4.758,00	0,00	4.703,46	4.703,46	0,00	4.703,46	54,54	54,54	0,00	98,85
6222700000	Deslocações e estada	4070	0,00	0,00	4.703,46	4.703,46	0,00	4.703,46	0,00	0,00	0,00	0,00
D.02.02.15	Formação	4070	42,00	0,00	0,00	0,00	0,00	42,00	42,00	42,00	0,00	0,00
D.02.02.15.01	Tecnol.Inform.Comun.	4070	0,00	0,00	0,00	0,00	0,00	0,00	0,00	0,00	0,00	0,00
D.02.02.15.99	Outras	4070	42,00	0,00	0,00	0,00	0,00	42,00	42,00	42,00	0,00	0,00
T01.1001	Serviços Centrais	4070	19.742.543,00	0,00	11.417.880,57	11.417.880,57	0,00	11.417.880,57	8.324.662,43	8.324.662,43	0,00	57,83

D	Despesas	4070	19.742.543,00	0,00	11.417.880,57	11.417.880,57	0,00	11.417.880,57	8.324.662,43	8.324.662,43	0,00	57,83
D.04	Transferên.correntes	4070	19.742.543,00	0,00	11.417.880,57	11.417.880,57	0,00	11.417.880,57	8.324.662,43	8.324.662,43	0,00	57,83
D.04.06	Segurança Social	4070	19.742.543,00	0,00	11.417.880,57	11.417.880,57	0,00	11.417.880,57	8.324.662,43	8.324.662,43	0,00	57,83
D.04.06.00	Segurança Social	4070	19.742.543,00	0,00	11.417.880,57	11.417.880,57	0,00	11.417.880,57	8.324.662,43	8.324.662,43	0,00	57,83
D.04.06.00.01	Inst.Gest.Fin.S.S.	4070	19.742.543,00	0,00	11.417.880,57	11.417.880,57	0,00	11.417.880,57	8.324.662,43	8.324.662,43	0,00	57,83
D.04.06.00.01.10	Excedentes Regiões	4070	0,00	0,00	11.417.880,57	11.417.880,57	0,00	11.417.880,57	11.417.880,57-	11.417.880,57-	0,00	0,00
6311511210	Excedentes nas RA's	4070	0,00	0,00	11.417.880,57	11.417.880,57	0,00	11.417.880,57	0,00	0,00	0,00	0,00
T01.2001	Serv.Centrais-ISSS	4070	20.000,00	0,00	18.606,24	18.606,24	0,00	18.606,24	1.393,76	1.393,76	0,00	93,03
D	Despesas	4070	20.000,00	0,00	18.606,24	18.606,24	0,00	18.606,24	1.393,76	1.393,76	0,00	93,03
D.04	Transferên.correntes	4070	20.000,00	0,00	18.606,24	18.606,24	0,00	18.606,24	1.393,76	1.393,76	0,00	93,03

Exercício: 2015

Página: 15

Data: 01.01.2015 até 31.12.2015

Data de execução: 01.07.2016

Com e Sem Fluxo Financeiro

Fundos: 0*

7.1 - Controle Orçamental - Despesa
Ano: 2015

Econômica/Conta	Descrição	Orgânica	Dotações Corrigidas	Cativos	Compromissos	Despesa-Ano	Despesa-Anos ant.	Despesa-Total	Dot.não compromet.	Saldo	Comprom. por pagar	Grau exec.orç
D.04.06	Segurança Social	4070	20.000,00	0,00	18.606,24	18.606,24	0,00	18.606,24	1.393,76	1.393,76	0,00	93,03
D.04.06.00	Segurança Social	4070	20.000,00	0,00	18.606,24	18.606,24	0,00	18.606,24	1.393,76	1.393,76	0,00	93,03
D.04.06.00.02	Outras Instit.S.S.	4070	20.000,00	0,00	18.606,24	18.606,24	0,00	18.606,24	1.393,76	1.393,76	0,00	93,03
D.04.06.00.02.09	Outras Prestações	4070	0,00	0,00	18.606,24	18.606,24	0,00	18.606,24	18.606,24-	18.606,24-	0,00	0,00
6311521190	Outras prestações	4070	0,00	0,00	18.606,24	18.606,24	0,00	18.606,24	0,00	0,00	0,00	0,00
	TOTAL FUNDOS	4070	214.915.530,00	0,00	202.230.036,10	202.035.984,42	194.051,68	202.230.036,10	12.685.493,90	12.685.493,90	0,00	2.872,94

4.1 - Mapa de Fluxos de Caixa

Instituição: 4070 - ISSA, IPRA

Divisão: 0001

Ano: 2015

Página 1

Período: 01 até 16

Data de execução: 01.07.2016

Com e Sem Fluxo Financeiro

Moeda: EUR

Mapa Fluxo de Caixa

Recebimentos			
	Saldo da Gerência Anterior		
	I - Saldo de disponibilidades		84.416.263,11
	Receitas		
R	Receitas		224.371.953,53
R.03	Contribuições para SS, CGA e ADSE		219.243.771,07
R.03.01	Sistema Previdencial		219.077.352,02
R.03.01.01	Quotizações dos trabalhadores		87.914.491,36
R.03.01.01.01	Cotizações dos Trabalhadores		87.914.491,36
7231217000	»Produtores Agrícolas		245.533,18
7231120000	Contribuições das entidades empregadoras		2.250.389,30
7231110000	Cotizações dos trabalhadores:		29.301.177,45
7231210000	»Cotizações dos trabalhadores		6.324.115,03
2121181300	SICC/ clarificação classificação económica		42.871.204,02
7231300000	»Regime de Segurança Social de inscrição facultati		92.147,33
7231121200	»Profissionais do serviço doméstico.		207,58
7231111300	»Profissionais do serviço doméstico.		2.218,19
2121120000	Regime Segurança Social trabalhadores independente		1.379.609,26
2182210000	SEF		4.902.237,52
2121181200	SICC/ clarificação conta corrente		334.249,95
2121110000	Regime Segurança Social trabalhadores p/ conta		196.394,74
2121130000	Regime de Segurança Social inscrição facultativa		15.007,81
R.03.01.02	Contribuições		131.162.860,66
R.03.01.02.01	Contribuições sobre rendimentos de trabalho		131.162.860,66
2121500000	Outros movimentos		0,00
2121110000	Regime Segurança Social trabalhadores p/ conta		312.709,16
7231120000	Contribuições das entidades empregadoras		58.365.310,35

2121181300	SICC/ clarificação classificação económica	64.804.066,02
7231121200	»Profissionais do serviço doméstico.	3.946,06
2182210000	SEF	7.177.501,84
2121181200	SICC/ clarificação conta corrente	499.327,22
7231111100	»Trabalhadores em entidades com fins lucrativos.	0,01
2121120000	Regime Segurança Social trabalhadores independente	0,00
R.03.02	Regimes complementares e especiais	166.419,05
R.03.02.01	Regimes especiais	166.419,05
R.03.02.01.99	Outros regimes especiais	166.419,05
2121181300	SICC/ clarificação classificação económica	58.207,75
2121181200	SICC/ clarificação conta corrente	71,39
7233110000	»Beneficiários da ex - CSP Seguros.	108.139,91
7233190000	»Beneficiários da ex- CSP Lanifícios.	0,00
R.04	Taxas, multas e outras penalidades	1.877.256,09
R.04.01	Taxas	471.297,32
R.04.01.01	Taxas de justiça	471.297,32
7242000000	»Taxa de Justiça	471.297,32
R.04.02	Multas e outras penalidades	1.405.958,77
R.04.02.01	Juros de mora	1.248.076,42
R.04.02.01.01	Contribuições	1.248.076,42
7951100000	»De contribuições.	1.157.752,77
2182210000	SEF	24.180,19
7126000000	»Ressarcimento custas e outros encargos	9,00
2121181300	SICC/ clarificação classificação económica	10.433,93
2121181200	SICC/ clarificação conta corrente	10,43
7126100000	»Contribuintes	225,09
2121210000	Regime Seg.Social trabalhadores p/ conta outrem	39.565,76
2121220000	Regime Seg. Social dos trabalhadores independentes	13.138,74
2121500000	Outros movimentos	2.380,54
2121230000	Regime Segurança Social de inscrição facultativa	379,97
R.04.02.04	Coimas e penalidades por contra ordenações	157.781,85
7241130000	»Sistema Previdencial	39.833,15
2121181200	SICC/ clarificação conta corrente	250,00
2182210000	SEF	27.688,98
2121500000	Outros movimentos	90.009,72
R.04.02.99	Multas e penalidades diversas	100,50
R.04.02.99.01	Multas em processos disciplinares	100,50
7683000000	» Receitas por multas em processos disciplinares	100,50
R.05	Rendimentos da Propriedade	1.085.502,86

R.05.02	Juros - Sociedades financeiras	1.074.439,46
R.05.02.01	Bancos e outras instituições financeiras	1.074.439,46
R.05.02.01.12	Depósitos à Ordem	1.355,56
7812110000	»Depósitos à ordem.	1.355,56
R.05.02.01.13	Bancos e outras inst. fin./Depósitos a prazo	1.073.083,90
R.05.02.01.13.99	Outros	1.073.083,90

Instituição: 4070 - ISSA, IPRA

Divisão: 0001

Ano: 2015

Página 2

Período: 01 até 16

Data de execução: 01.07.2016

Com e Sem Fluxo Financeiro

Moeda: EUR

Mapa Fluxo de Caixa

7812120000	»Depósitos a prazo.	1.073.083,90
R.05.10	Rendas	11.063,40
R.05.10.03	Habitações	10.800,00
R.05.10.03.02	Rendas-Habitações-Outras Entidades	10.800,00
7831200000	»Renda livre.	10.200,00
2683111112	»Renda livre	600,00
R.05.10.04	Edifícios	263,40
R.05.10.04.02	Rendas-Edifícios-Outras Entidades	263,40
7832200000	»Outros.	263,40
R.07	Vendas de bens e serviços correntes	20.834,93
R.07.02	Serviços	20.834,93
R.07.02.99	Outros	20.834,93
R.07.02.99.01	Comparticipações de Acção Social	20.834,93
7121300000	»ComPartic. para famílias de acolhimento.	20.834,93
R.08	Outras receitas correntes	206.627,75
R.08.01	Outras	206.627,75
R.08.01.99	Outras	206.627,75
7988129000	»Outras	0,03
7988180000	»Outros	2.844,12
7126000000	»Ressarcimento custas e outros encargos	8.082,82
7126100000	»Contribuintes	111.021,69
7984117000	»Rendimento social de inserção	22.883,61
7984311200	»Maternidade.	1.247,40
7984112000	»Pensões.	2.720,73

	7984114800	»Outros	2.128,67
	7984113000	»Complementos sociais	495,66
	7984316100	»Subsídio de desemprego	1.831,31
	7984311100	»Doença.	31.911,34
	7984314000	»Outros	88,54
	7984311400	»Adoção.	2.139,56
	7984212000	»Outros	1.069,30
	7984500000	»Regimes Especiais.	150,83
	7984220000	»Deficiência.	299,76
	7984211100	»Subs. familiar /Abono família a crianças e jovens	17.707,63
	7978120000	»Operações extra orçamentais	4,75
R.09		Venda de bens de investimento	571,00
R.09.04		Outros bens de investimento	571,00
R.09.04.08		Administração Pública-Segurança Social	571,00
	7942400000	»Equipamento de transporte.	40,00
	7942300000	»Equipamento básico.	531,00
R.10		Transferências de capital	13.016,83
R.10.09		Resto do Mundo	13.016,83
R.10.09.01		UE-Instituições	13.016,83
R.10.09.01.01		Acção Social-Participação Comunitária	13.016,83
	7983121000	»Transferências de capital - Comparticipação da U.	13.016,83
R.15		Reposições não Abatidas aos Pagamentos	1.924.373,00
R.15.01		Reposições não Abatidas aos Pagamentos	1.924.373,00
R.15.01.01		Reposições não Abatidas aos Pagamentos	1.924.373,00
	7958000000	»Outras penalidades.	105,25
	7976000000	»Vencimentos	891,10
	2121500000	Outros movimentos	2,33
	7971800000	»Outras regularizações	1.426.863,44
	7988180000	»Outros	865,42
	7973800000	»Outras comparticipações	56.418,33
	7984313000	»Pensões.	521,35
	7978170000	»Regularização de transferências	3.960,32
	5778813000	»ISS	11.043,46
	7241130000	»Sistema Previdencial	150,00
	5778825000	»ISSM, IP-RAM	159,80
	2651211100	Subs. familiar/Ab. de família a crianças e jovens	104.480,95
	2652231200	Subsídio de desemprego	672,10
	2651312000	Subsídio de desemprego	213.782,39
	2651316100	Subsídio de desemprego	995,65
	2651113000	Complementos sociais	12.845,92
	2651117000	Rendimento social de inserção	19.770,06
	2651318000	TI - Subs. desemprego p/ cessação atividade	562,27
	2651118000	Outros	15.170,47
	2651311200	Maternidade	6.607,91

2651314000	Outros	9.531,73
2651311100	Doença	34.057,05
2651220000	Deficiência	4.461,49
2651311500	Assistência a Menores	88,14
2683421000	»Beneficiários - Reconciliação fornecedores	250,00
2652231300	Pensões	115,53
2651500000	Regimes Especiais.	0,54
II - Total		224.371.953,53

Instituição: 4070 - ISSA, IPRA

Divisão: 0001

Ano: 2015

Página 3

Período: 01 até 16

Data de execução: 01.07.2016

Com e Sem Fluxo Financeiro

Moeda: EUR

Mapa Fluxo de Caixa

Entrada de Operações de Tesouraria		
T	Operações Tesouraria	4.126.226,77
T.01	Vencimentos	2.431.941,03
T.01.01	Retenção SS	84.195,47
T.01.02	Retenção para o IRS (dependente)	1.117.899,50
T.01.03	Retenção para o IRS (Independente)	28.894,20
T.01.04	Retenção CGA	856.522,64
T.01.05	Retenção para ADSE	283.770,78
T.01.06	Retenção Sindicato	22.297,76
T.01.07	Retenção CCD	6.223,50
T.01.09	Retenção Cofre Prev. do Min. Das Finanças	441,43
T.01.10	Retenção Seguro Acidentes de Trabalho	303,06
T.01.16	Retenções Judiciais	31.185,09
T.01.17	IRS Pensões	207,60
T.03	Fundos de Maneio	17.355,35
T.04	Adiantamentos	3.662,38
T.04.01	Adiantamentos ao Pessoal	3.662,38
T.05	Val.NãoIdentificados	3.532,12
T.11	Contribuições sobre prestações sociais	11.441,96

T.12	Rendimentos	21.405,82
T.12.01	Rendimento Prediais/Capitais	21.405,82
T.13	Valores não pagos	157.277,97
T.14	Encargos a liquidar	26,01
T.17	Receitas a Liquidar	21.384,63
T.18	Reposições a identificar	1.009.664,49
T.23	Outros	133.738,12
T.24	Abastecimento OT's	4.073,45
T.24.03	DRISS - Portugal Credor	4.073,45
T.35	Contribuições	9.590,20
T.45	SEF-Valores não pagos	301.133,24
III - Total		4.126.226,77
I + II + III Total Recebimentos		312.914.443,41

Instituição: 4070 - ISSA, IPRA

Divisão: 0001

Ano: 2015

Página 4

Período: 01 até 16

Data de execução: 01.07.2016

Com e Sem Fluxo Financeiro

Moeda: EUR

Mapa Fluxo de Caixa

Pagamentos		
Despesas		
D	Despesas	202.230.036,10
D.01	Despesas com o pessoal	11.681.853,25
D.01.01	Remunerações certas e permanentes	9.441.274,76
D.01.01.02	Orgãos sociais	125.464,80
6411000000	»Vencimentos.	111.304,80
6416000000	»Fiscal Único	14.160,00
D.01.01.03	Pessoal dos quadros - Regime de função pública	6.418.131,04
D.01.01.03.01	Pessoal dos Quadros - RFP - Pessoal em funções	6.418.131,04
6421111000	»Quadro Função Pública	6.418.131,04
D.01.01.04	Pessoal quadros- Reg. Contrato Individual Trabalho	30.566,15
D.01.01.04.01	Pessoal dos Quadros - CIT - Pessoal em funções	30.566,15

6421112000	»Contrato de Trabalho em Funções Públicas (CTFP)	30.566,15
D.01.01.08	Pessoal aguardando aposentação	8.973,73
6431000000	»Pensões transitórias de aposentação.	8.973,73
D.01.01.09	Pessoal em qualquer outra situação	977.742,27
6421310000	»Vencimentos.	977.742,27
D.01.01.11	Representação	63.861,99
6413400000	»Despesas de representação.	19.695,99
6422810000	»Desp.s de representação.	44.166,00
D.01.01.12	Suplementos e prémios	161.655,75
6422880000	»Outros.	161.655,75
D.01.01.13	Subsídio de refeição	425.804,68
6422410000	»Quadro Função Pública	423.251,22
6413100000	»Sub. de alimentação.	2.553,46
D.01.01.14	Subsídio de férias e Natal	1.229.074,35
D.01.01.14.01	Subsídio de Férias	644.864,50
6421121000	»Quadro Função Pública	635.473,06
6412000000	»Sub.s de férias e Natal.	9.391,44
D.01.01.14.02	Subsídios de Natal	584.209,85
6421121000	»Quadro Função Pública	575.600,92
6412000000	»Sub.s de férias e Natal.	8.608,93
D.01.02	Abonos variáveis ou eventuais	69.559,17
D.01.02.02	Horas extraordinárias	3.546,02
6422120000	»Em dias de descanso semanal, complementar e ferias	1.223,80
6422110000	»Em dias úteis.	2.322,22
D.01.02.04	Ajudas de custo	14.630,95
6422510000	»Quadro Função Pública	14.630,95
D.01.02.05	Abono para falhas	51.382,20
6422300000	»Abono para falhas.	51.382,20
D.01.03	Segurança Social	2.171.019,32
D.01.03.03	Subsídio familiar a crianças e jovens	34.066,46
6423100000	»Sub. familiar a crianças e jovens.	34.066,46
D.01.03.04	Outras prestações familiares	15.089,11
6423290000	»Outras	210,48
6423220000	»Bonificação p/ deficiência a crianças e jovens	14.878,63
D.01.03.05	Contribuições para a segurança social	2.076.993,79
D.01.03.05.01	CGA	1.875.100,82
6452000000	»Seg. Soc. funcionários públicos - C.G.A.	1.704.011,34
2452100000	Da entidade empregadora	171.089,48
D.01.03.05.02	Seg. Social	201.892,97

6453000000	»Seg. Soc. # Reg. Geral.	184.827,27
2453100000	Da entidade empregadora	17.065,70
D.01.03.06	Acidentes em serviço e doenças profissionais	1.180,10
6485000000	»Acidentes de Serviço e Doenças Profissionais	1.180,10
D.01.03.10	Outras despesas de segurança social	43.689,86
D.01.03.10.01	Parentalidade (Event. maternid., paternid. adoção)	43.689,86
6423300000	»Outras prestações sociais .	43.689,86
D.02	Aquisição de bens e serviços	1.415.117,81
D.02.01	Aquisição de bens	100.509,70
D.02.01.02	Combustíveis e lubrificantes	40.233,94
6221200000	»Combustíveis .	40.233,94
D.02.01.04	Limpeza e higiene	1.808,41
6223400000	»Limpeza, higiene e conforto.	875,06
3163120000	»Material de Higiene e Limpeza	933,35
D.02.01.07	Vestuário e artigos pessoais	160,61
6223800000	» Vestuário e calçado.	160,61
D.02.01.08	Material de escritório	46.037,86
3163160000	»Material Escritório	45.109,49
6221700000	»Material de escritório .	928,37
D.02.01.18	Livros e documentação técnica	212,73
6221600000	»Livros e documentação técnica .	212,73
D.02.01.21	Outros bens	12.056,15

Instituição: 4070 - ISSA, IPRA

Divisão: 0001

Ano: 2015

Página 5

Período: 01 até 16

Data de execução: 01.07.2016

Com e Sem Fluxo Financeiro

Moeda: EUR

Mapa Fluxo de Caixa

6229811180	»Outros Bens	8.914,10
3163220000	»Outros Materiais	1.427,01
3163140000	»Mater Conserv Restau	594,04
3163190000	»Impressos	1.121,00
D.02.02	Aquisição de serviços	1.314.608,11
D.02.02.01	Encargos das instalações	278.233,20

	6221100000	»Eletricidade.	250.261,92
	6221300000	»Água.	27.971,28
D.02.02.02		Limpeza e higiene	181.205,95
	6223400000	»Limpeza, higiene e conforto.	181.205,95
D.02.02.03		Conservação de bens	117.038,28
D.02.02.03.02		Outras Entidades	117.038,28
	6229821111	»Condominio Regular	3.252,65
	6882170000	»Condomínio extraordinário	289,68
	6882160000	»Condomínio regular	8.164,51
	6223220000	»De material de transporte.	40.940,76
	6223211000	»De instalação de serviços - Próprios.	23.258,30
	6223280000	»De equipamento e mobiliário diverso.	38.913,99
	6229821112	»Condomínio extraordinario	0,00
	6223212000	»De instalação de serviços - Arrendados e/ou cedid	2.167,36
	6978000000	»Outras.	51,03
D.02.02.04		Locação de edifícios	143.910,91
D.02.02.04.02		Locação de Edifícios - Outras Entidades	143.910,91
	6221900000	»Rendas e alugueres .	143.910,91
D.02.02.09		Comunicações	215.483,96
D.02.02.09.01		Acessos à internet	3.918,46
	6222223000	»Serviço de Dados	3.918,46
D.02.02.09.03		Comunicações fixas de voz	64.418,77
	6222221000	»Rede fixa	64.418,77
D.02.02.09.04		Comunicações móveis	9.902,34
	6222222000	»Rede Móvel	9.902,34
D.02.02.09.99		Outros serviços de comunicações	137.244,39
	6222210000	»Correios.	135.908,97
	6222290000	»Outras.	400,86
	6222223000	»Serviço de Dados	934,56
	6222221000	»Rede fixa	0,00
D.02.02.10		Transportes	2.020,83
	6224100000	»Transporte de material .	1.264,73
	6222600000	»Transportes de pessoal .	756,10
D.02.02.12		Seguros	9.836,88
D.02.02.12.02		Outros	9.836,88
	6222300000	»Seguros .	9.836,88
D.02.02.13		Deslocação e estadas	51.336,25
	6222700000	»Deslocações e estadas .	51.336,25
D.02.02.14		Estudo, pareceres, projectos e consultadoria	3.800,93
D.02.02.14.99		Outros	3.800,93
	6222900000	»Honorários .	3.800,93
D.02.02.17		Publicidade	2.244,71
	6223300000	»Publicidade e propaganda .	2.244,71
D.02.02.18		Vigilância e segurança	37.224,64

	6223500000	»Vigilância e segurança .	37.224,64
	D.02.02.19	Assistência técnica	39.170,99
	D.02.02.19.99	Outros	39.170,99
	6224500000	»Assistência técnica	39.170,99
	D.02.02.20	Outros trabalhos especializados	60.562,20
	D.02.02.20.02	Outras	60.562,20
	6222900000	»Honorários .	59.081,30
	6223629000	»Outros.	1.480,90
	D.02.02.22	Serviços de saúde	105.759,69
	6224600000	»Serviços de saúde	105.759,69
	D.02.02.25	Outros Serviços	66.778,69
	6229821130	»Aquisição de Livros de Cheques	614,55
	6224430000	»Outros.	1.114,11
	6223100000	»Contencioso e notariado.	32.798,27
	6229829990	»Outros	1.978,26
	6224420000	»Correios.	30.273,50
	6882160000	»Condomínio regular	0,00
	D.03	Juros e outros encargos	41.566,01
	D.03.06	Outros encargos financeiros	41.566,01
	D.03.06.01	Outros encargos financeiros	41.566,01
	D.03.06.01.01	Serviços bancários	41.566,01
	6881800000	»Outros.	41.295,66
	6224410000	»Instituições de crédito.	270,35
	D.04	Transferências correntes	184.766.101,39
	D.04.03	Transf.correntes-Administração Central	1.800.595,10
	D.04.03.05	Transf.corr-Admin.Centr.-Serviç.e Fundos Autónomos	1.800.595,10
	D.04.03.05.03	CGA - Pensões unificadas	1.800.595,10

Instituição: 4070 - ISSA, IPRA

Divisão: 0001

Ano: 2015

Página 6

Período: 01 até 16

Data de execução: 01.07.2016

Com e Sem Fluxo Financeiro

Moeda: EUR

Mapa Fluxo de Caixa

	6311219200	»Caixa Geral de Aposentações	1.800.595,10
	D.04.04	Administração Regional	8.165.093,00
	D.04.04.01	Administração Regional-Reg. Autónoma dos Açores	8.165.093,00
	D.04.04.01.02	Transferência para emprego e formação profissional	8.165.093,00

6311216000	»Gab. de Gestão Fin. do Emp. e Form. Profis.- RAA	8.165.093,00
D.04.06	Segurança Social	11.436.486,81
D.04.06.00	Segurança Social	11.436.486,81
D.04.06.00.01	Instituto de Gestão Financeira da Segurança Social	11.417.880,57
D.04.06.00.01.10	Excedentes nas Regiões	11.417.880,57
6311511210	»Excedentes nas Regiões Autónomas	11.417.880,57
D.04.06.00.02	Outras Instituições de Solidariedade e Seg. Social	18.606,24
D.04.06.00.02.09	Outras Prestações	18.606,24
6311521190	»Outras prestações	18.606,24
D.04.07	Instituições sem fins lucrativos	56.087.905,94
D.04.07.02	Inst.s/fins lucrativos-Sub.Solidariedade-Reg.Sol.	1.609.189,82
D.04.07.02.02	RMG/Rendimento Social Inserção - CLA's/NLI	1.609.189,82
6312128200	»Rendimento Social de Inserção - protocolos	1.609.189,82
D.04.07.03	Inst.s/fins lucrativos-SubSistema Acção Social	54.478.716,12
D.04.07.03.01	IPSS e ONGS-Acordos de cooperação	53.073.933,18
D.04.07.03.01.01	Toxicod dependência	130.909,38
6312111512	»Apartamento Reinserção Social	130.909,38
D.04.07.03.01.03	Respostas integradas/articuladas	309.452,79
6312111713	»Unidade Vida Protegida	309.452,79
D.04.07.03.01.04	Educação pré-escolar-Actividade educativa	4.815.810,79
6312111115	»Educação pré escolar - Apoio Social	4.815.810,79
D.04.07.03.01.99	Outros	47.817.760,22
6312111411	»Centro Atendimento Acompanhamento social	2.285.450,69
6312111313	»Lar de Idosos	7.776.723,12
6312111315	»Serviço Apoio Domiciliario	3.751.295,60
6312111121	»Atividades tempos livres com almoço	5.272.370,41
6312111134	»Centro Apoio Familiar e Acolhimento Parental	1.152.622,87
6312111311	»Centro Convívio	223.530,89
6312111132	»Centro Acolhimento Temporario	1.086.143,13
6312111231	»Centro Atvidades Ocupacionais	3.005.983,25
6312111417	»Casa Abrigo	590.983,31
6312111131	»Lar Crianças Jovens	5.128.178,95
6312111113	»Creches.	8.514.836,69
6312111215	»Transporte Pessoas C/Deficiencia	136.666,98
6312111412	»Centro Alojamento temporario	1.386.098,26
6312111312	»Centro de Dia	854.659,39
6312111111	»Amas.	584.066,89
6312111414	»Centro Comunitario	4.296.800,17
6312111236	»Centro Atend. Acompanhamento p/ pess. c/ Deficien	743.475,96
6312111318	»Centro de Noite	42.146,17
6312111418	»Ajuda Alimentar Carenciados	100.805,16
6312111233	»Lar Residencial	833.620,43
6312111416	»Refeitório/ Cantina Social	51.301,90
D.04.07.03.02	Programa e Projectos	1.404.782,94

D.04.07.03.02.06	Programa de Acolhimento de Crianças em Risco	547.026,06
6312128500	»Comissão Proteção a Crianças e Jovens em risco	547.026,06
D.04.07.03.02.09	PROGRAMA DE EMERGÊNCIA SOCIAL	331.137,53
6312128400	»Emergência social	331.137,53
D.04.07.03.02.19	Prog. Com. De Ajuda Alimentar a Carenciados	2.819,43
6312128813	»Programa Com. Ajuda Alimentar a Carenciados	2.819,43
D.04.07.03.02.25	Programa de Emergência Alimentar	347.115,00
6312128710	»Programa de Emergência Alimentar	347.115,00
D.04.07.03.02.99	Outros Programas	176.684,92
6312128815	»Processos Tutelares Cíveis	176.684,92
D.04.08	Famílias	107.276.020,54
D.04.08.03	Subsistema de Solidariedade-Regime Solidariedade	29.789.684,43
D.04.08.03.01	Regime de Solidariedade - RNC	18.734.068,85
D.04.08.03.01.01	Famílias-Sub.Pro.Soc.Cid.-Regime Sol.-RMG/RSI	17.167.502,37
6331191100	»Prestação pecuniária	17.167.502,37
D.04.08.03.01.02	Fam.-Sub.Pro.Soc.Cid.-Reg.Sol.-Complem.doença	8.731,37
6331150000	»Complemento Doença	8.729,79
2661113000	Complementos sociais	1,58
D.04.08.03.01.03	Fam.-Sub.Pro.Soc.Cid.-Reg.Sol.-Complem.desemprego	1.412.518,81
6331160000	»Complemento de Desemprego	1.412.518,81
D.04.08.03.01.05	Fam.-Sub.P.Soc.Cid.-R.Sol.-Pensões soc.-Invalidez	3.056,00
6331131511	»Pensão de invalidez	3.056,00
D.04.08.03.01.11	Complemento de Maternidade	142.260,30
6331198150	»Complemento de parentalidade	142.260,30
D.04.08.03.03	Regime Especial Seg.Soc.das Act.Agrícolas	767.109,16
D.04.08.03.03.01	F.-Sub.P.S.Cid.-R.Esp.S.S.Ac.Agr.-Pensão Invalidez	387.745,72
6331132100	»Pensão de Invalidez	386.708,20
2661112000	Pensões	1.037,52
D.04.08.03.03.02	F.-Sub.P.S.Cid.-R.Esp.S.S.Ac.Agr.-Pensão Velhice	372.483,79

Instituição: 4070 - ISSA, IPRA

Divisão: 0001

Ano: 2015

Página 7

Período: 01 até 16

Data de execução: 01.07.2016

Com e Sem Fluxo Financeiro

Moeda: EUR

Mapa Fluxo de Caixa

6331132200	»Pensão de Velhice	372.483,79
D.04.08.03.03.03	F.-S.P.S.C.-R.Esp.S.S.Ac.Agr.-Pensão Sobrevivência	6.879,65

6331131131	»Pensão de Viuvez	6.879,65
D.04.08.03.11	Subsidio Social de Desemprego	9.121.462,73
6331197100	»Subsidio social de desemprego	9.121.457,62
2661118000	Outros	5,11
D.04.08.03.13	Subsidio Social de Maternidade	1.158.764,35
6331198143	»Subsidio parental inicial	1.136.101,21
6331198142	»Subsidio por interrupção de gravidez	670,80
6331198141	»Subsidio de risco clínico durante a gravidez	21.992,34
D.04.08.03.14	Subsidio social desemprego por salários em atraso	8.279,34
6331197100	»Subsidio social de desemprego	8.279,34
D.04.08.04	SubSistema de Acção Social	2.358.625,95
D.04.08.04.01	Regime Acção Social	2.358.625,95
D.04.08.04.01.02	Subsidio a Famílias de Acolhimento	66.099,14
6331211880	»Outros	66.099,14
D.04.08.04.01.03	Subsidios eventuais famílias em carência	1.962.491,99
6331214100	»Em Numerário	1.962.491,99
D.04.08.04.01.23	Programa de apoio em Meio Natural de vida	264.134,82
6331245000	»Med.pr.e prot. de cr.e jov. em meio nat. de vida	264.134,82
D.04.08.04.01.99	Outras	65.900,00
6331242000	»Serv. de acolhimento doentes deslocados a Lisboa	65.900,00
D.04.08.05	Subsist.de Protecção à Família-Encargos Familiares	20.276.057,97
D.04.08.05.01	Regimes de Segurança Social	20.276.057,97
D.04.08.05.01.01	Abono de familia-13º mês	20.176.185,35
6332164210	>Prestação continuada	1.933,15
6332161210	>Prestação continuada	7.858.630,96
6332161110	>Prestação continuada e majoração a familias nucle	1.321.290,20
6332162110	>Prestação continuada e majoração a familias nucle	741.866,18
6332163110	>Prestação continuada e majoração a familias nucle	317.711,62
6332162210	>Prestação continuada	4.392.932,31
6332163210	>Prestação continuada	1.915.979,19
6332165210	>Prestação continuada	596,94
6332161230	>Montante Adicional	406.886,03
6332162230	>Montante Adicional	217,38
6332161221	>Familias Numerosas	770.513,33
6332162221	>Familias Numerosas	290.772,73
6332163221	>Familias Numerosas	82.698,64
6332161222	>Familias Monoparentais	570.575,77
6332162222	>Familias Monoparentais	165.713,15
6332163222	>Familias Monoparentais	33.966,12
6332171200	>Agregados Familiares Monoparentais	42.438,24
6332172200	>Agregados Familiares Monoparentais	12.695,11
6332173200	>Agregados Familiares Monoparentais	2.602,86
6332171100	>Agregados Familiares Nucleares	709.635,66
6332172100	>Agregados Familiares Nucleares	363.592,33

	6332173100	>Agregados Familiares Nucleares	169.629,02
	6332163230	>Montante Adicional	106,16
	6332155120	»Majoração	6,63
	6332164222	>Famílias Monoparentais	222,59
	6332164110	>Prestação continuada e majoração a famílias nucle	281,27
	6332165110	>Prestação continuada e majoração a famílias nucle	67,76
	2661211100	Ab. de família a crianças e jovens e Ab.F.Pré Nat	2.624,02
	D.04.08.05.01.02	Subsídio Funeral	99.872,62
	6332120000	»Subsídio de Funeral	99.872,62
	D.04.08.06	Subsist.de Protecção Familiar-Deficiência	4.634.598,43
	D.04.08.06.01	Regimes de Segurança Social	4.634.598,43
	D.04.08.06.01.01	Bonificação por deficiência a crianças e jovens	2.232.813,43
	6332210000	»Bonificação por deficiência a crianças e jovens.	2.232.579,07
	2661220000	Deficiência	234,36
	D.04.08.06.01.02	Subsídio de educação especial	1.433.628,25
	6332220000	»Subsídio de educação especial.	1.433.628,25
	D.04.08.06.01.03	Subsídio assistência 3ª pessoa-A crianças e jovens	426.149,49
	6332241000	»A crianças e a Jovens	426.149,49
	D.04.08.06.01.04	Subsídio assistência 3ª pessoa-A adultos	85.542,16
	6332242000	»A Adultos	85.542,16
	D.04.08.06.01.05	Subsídio vitalício compl. extraordinário vitalício	456.465,10
	6332251000	»Subsídio vitalício	43.118,45
	6332230000	»Subsídio vitalício.	413.346,65
	D.04.08.07	Subsistema de Protecção Familiar-Dependência	518,76
	D.04.08.07.01	Regimes de Segurança Social	518,76
	D.04.08.07.01.01	Complemento por dependência - Invalidez	518,76
	2661230000	Dependência	518,76
	D.04.08.08	Sist.Prev.Pol.Act.Emp.Form.Profissional	187.654,09
	D.04.08.08.01	Políticas Activas Emprego e Formação Profissional	187.654,09
	D.04.08.08.01.02	Compensação salarial	187.654,09
	6333147000	»Comp salarial p/red.susp.temp.contr.trab.-Lay-off	187.654,09

Instituição: 4070 - ISSA, IPRA

Divisão: 0001

Ano: 2015

Página 8

Período: 01 até 16

Data de execução: 01.07.2016

Com e Sem Fluxo Financeiro

Moeda: EUR

Mapa Fluxo de Caixa

D.04.08.09	Sistema previdencial	49.976.581,00
D.04.08.09.01	Regime Geral Segurança Social	49.976.581,00
D.04.08.09.01.01	Subsidio por Doença	13.055.829,63
6333111000	»Subsidio por doença.	12.566.753,34
6333112000	»Subsidio por doença - Férias e Natal.	438.607,15
6333146000	Majoração do subsidio de doença (D.Lei nº28/04)	49.656,62
2661311000	Sub. de doença, maternidade, paternidade e adoção	812,52
D.04.08.09.01.02	Subsidio por tuberculose	23.297,56
6333113000	»Subsidio por tuberculose.	23.297,56
D.04.08.09.01.03	Prestações por maternidade	9.887.608,23
6333155200	»Subsidio por interrupção de gravidez	102.587,04
6333155100	»Subsidio de risco clínico durante a gravidez	3.414.482,15
6333155600	»Subsidio por riscos específicos	5.175,29
6333155720	»Por deficiência ou doença crónica	130.655,45
6333155710	»Por doença ou acidente	378.988,86
6333155911	»Prest.compens. de subs. natal p/ parentalidade	121.541,18
6333155500	»Subsidio por adoção	24.573,38
6333155400	»Subsidio parental alargado	70.547,40
6333155310	»Prolongado	4.834.999,31
6333155330	»Exclusivo do Pai	788.760,30
6333115110	»Maternidade.	608,10
6333115140	»Assistência a menores.	445,57
6333155912	»Prest.compens. de subs. férias p/ parentalidade	14.054,76
6333155800	»Subsidio por assistência a neto	167,99
2661311000	Sub. de doença, maternidade, paternidade e adoção	21,45
D.04.08.09.01.05	Subsidio desemprego, desemp. provisório majoração	25.602.051,25
6333127000	»Subsidio de desemprego.	24.381.187,46
6333157000	»Subs.desemprego p/cessação atividade profissional	61.420,48
6333158000	»Sub.des.parcial p/cessação atividade profissional	2.451,22
6333144100	»Majoração do Subsidio de Desemprego	45.561,00
6333128000	»Subsidio de desemprego parcial.	1.110.789,91
2661312000	Subsidio de desemprego	641,18
D.04.08.09.01.13	Subsidio de desemprego por salários em atraso	1.398.617,46
6333129000	»Subsidio de desemprego por salários em atraso	1.398.617,46
D.04.08.09.01.20	Incentivo à Aceitação de Ofertas de Emprego	9.176,87
6333156000	Incentivo à Aceitação de Ofertas de Emprego	9.176,87
D.04.08.10	Regimes Especiais	52.299,91
D.04.08.10.02	Subsidio de Lar	52.299,91
6335111000	»Subsidio de lar.	52.299,91
D.05	Subsidios	812.612,80
D.05.07	Instituições sem fins lucrativos	683.165,77
D.05.07.01	Instituições sem fins lucrativos	2.445,00
D.05.07.01.02	CCD's-apoio activ	2.445,00
6321631000	Federação e Associação CCD's	2.445,00

D.05.07.02	Instit.s/ fins lucrativ.-SubSistema Acção Social	680.720,77
D.05.07.02.01	C/suporte no FSS	143.200,00
6321410000	»Instituições sem fins lucrativos.	143.200,00
D.05.07.02.02	Outros subsídios eventuais	537.520,77
6322800000	»Outros subsídios eventuais.	537.520,77
D.05.08	Famílias	129.447,03
D.05.08.02	SubSistema de Acção Social	129.447,03
6321420000	»Famílias.	129.447,03
D.06	Outras despesas correntes	157.559,93
D.06.02	Outras despesas correntes-diversas	157.559,93
D.06.02.03	Outras despesas correntes-diversas-Outras	157.559,93
6988119000	»Outros	0,09
6588800000	»Outros.	0,00
6971200000	»Contribuições.	156.505,76
2121120000	Regime Segurança Social trabalhadores independente	0,00
2121110000	Regime Segurança Social trabalhadores p/ conta	0,00
6958000000	»Out. penalidades.	38,50
6988180000	»Outros	605,24
6978000000	»Outras.	410,34
2121162000	Reg. Segurança Social trabalhadores independentes	0,00
D.07	Aquisição de bens de capital	2.856.592,34
D.07.01	Investimentos	2.856.592,34
D.07.01.01	Terrenos	2.417.536,00
D.07.01.01.06	Segurança Social	2.417.536,00
D.07.01.01.06.01	Aquisição	2.417.536,00
4141100000	»Sem imóveis afetos	2.305.536,00
4141200000	»Com imóveis afetos	112.000,00
D.07.01.02	Habitacões	336.000,00
D.07.01.02.06	Segurança Social	336.000,00
D.07.01.02.06.01	Aquisição	336.000,00
4142122000	»Com terreno subjacente	336.000,00
D.07.01.03	Edifícios	34.177,95
D.07.01.03.06	Segurança Social	34.177,95

Instituição: 4070 - ISSA, IPRA

Divisão: 0001

Ano: 2015

Página 9

Período: 01 até 16

Data de execução: 01.07.2016

Com e Sem Fluxo Financeiro

Moeda: EUR

Mapa Fluxo de Caixa

D.07.01.03.06.02	Conservação ou reparação	34.177,95
2723110000	»Edifício A	34.177,95
D.07.01.04	Construções diversas	2.584,20
4421110000	»Edifício A.	2.584,20
D.07.01.07	Equipamento de informática	16.303,82
D.07.01.07.06	Segurança Social	16.303,82
D.07.01.07.06.01	Hardware de comunicações	5.509,30
4231000000	»Equipamento informático	5.509,30
D.07.01.07.06.02	Outros	10.794,52
4231000000	»Equipamento informático	10.794,52
D.07.01.10	Equipamento básico	19.555,90
D.07.01.10.06	Segurança Social	19.555,90
D.07.01.10.06.02	Outros	19.555,90
4234000000	»Mobiliário	8.495,61
4233000000	»Equipamento de escritório e de reprografia	5.648,29
4232000000	» Maquinaria e equipamento social	5.412,00
D.07.01.15	Outros investimentos	30.434,47
4290000000	»Outras imobilizações corpóreas.	30.434,47
D.08	Transferências de capital	498.632,57
D.08.07	Instituições sem fins lucrativos	498.632,57
D.08.07.02	Instituições sem fins lucrativos - Acção Social	498.632,57
6912810000	»IPSS.	498.632,57
IV - Total		202.230.036,10

Saída de Operações de Tesouraria

T	Operações Tesouraria	4.180.365,66
T.01	Vencimentos	2.671.304,98
T.01.01	Retenção SS	93.400,37
T.01.02	Retenção para o IRS (dependente)	1.235.320,72
T.01.03	Retenção para o IRS (Independente)	30.923,55
T.01.04	Retenção CGA	935.386,68
T.01.05	Retenção para ADSE	309.632,14
T.01.06	Retenção Sindicato	24.458,18
T.01.07	Retenção CCD	6.721,50
T.01.09	Retenção Cofre Prev. do Min. Das Finanças	481,56
T.01.10	Retenção Seguro Acidentes de Trabalho	332,26
T.01.16	Retenções Judiciais	34.648,02
T.03	Fundos de Maneio	17.078,62
T.04	Adiantamentos	3.353,53
T.04.01	Adiantamentos ao Pessoal	3.348,78

	T.04.02	Adiantamentos Outros		4,75	
	T.05	Val.NãoIdentificados		3.644,16	
	T.11	Contribuições sobre prestações sociais		11.441,96	
	T.12	Rendimentos		21.290,60	
	T.12.01	Rendimento Prediais/Capitais		21.290,60	
	T.13	Valores não pagos		190.108,07	
	T.14	Encargos a liquidar		633,37	
	T.17	Receitas a Liquidar		21.384,63	
	T.18	Reposições a identificar		1.009.652,53	
	T.20	Contribuições - Valores a Regularizar		18.327,81	
	T.23	Outros		166.834,26	
	T.35	Contribuições		40.342,44	
	T.39	Portugal credor - Segurança Social		811,85	
	T.39.21	CPP - P. Delgada		811,85	
	T.45	SEF-Valores não pagos		4.156,85	
	V - Total			4.180.365,66	
<hr/>					
	Saldo da Gerência seguinte				
<hr/>					
	VI - Saldo de disponibilidades			106.504.041,65	
<hr/>					
	IV + V + VI Total Pagamentos			312.914.443,41	
<hr/>					

CONTA DE GERÊNCIA DE 2015

5.1 – Caracterização da entidade

– Identificação

Designação: Instituto da Segurança Social dos Açores, IPRA

Número de identificação fiscal	510928897
Endereço	Avenida Tenente Coronel José Agostinho 9700-108 Angra do Heroísmo
Regime financeiro	Autonomia administrativa, financeira e patrimonial
Tutela	Secretaria Regional da Solidariedade Social
Código de classificação económica	84300 – Atividade de segurança social obrigatória

– Legislação

- **Criação do ISSA, IPRA**

Decreto Legislativo Regional n.º 14/2013/A, de 3 de outubro.

- **Orgânica do ISSA, IPRA**

Decreto Regulamentar Regional n.º 2/2014/A, de 24 de janeiro.

– Estrutura organizacional efetiva

Em anexo.

– Descrição sumária das atribuições e das atividades, prosseguidas no exercício económico.

O ISSA, IPRA é um instituto público dotado de autonomia administrativa, financeira e patrimonial, sendo responsável pela gestão dos regimes de segurança social e adequada política financeira da segurança social. O ISSA, IPRA é responsável também pela preparação do orçamento e plano global da segurança social na RAA, bem como pelo acompanhamento da execução orçamental e elaboração da conta da RAA.

Os recursos financeiros da Segurança Social dos Açores são essencialmente as contribuições, cotizações e transferências do Governo Regional.

O ISSA, IPRA desempenha um papel relevante no relacionamento da Segurança Social com as Instituições Particulares de Solidariedade Social (IPSS), uma vez que é o responsável por assegurar o seu financiamento por via de transferências de verbas no âmbito dos contratos de cooperação – valor cliente e outros celebrados entre aquelas instituições e as instituições de segurança social da RAA, nomeadamente a Direção Regional da Solidariedade e Segurança Social.

– Recursos humanos – Identificação dos responsáveis pela direção da entidade

No decurso do ano de 2015 o Conselho Diretivo do ISSA, IPRA foi constituído pelos seguintes membros:

Nome	Situação na entidade	Período de responsabilidade
Sofia Machado do Couto Gonçalves	Presidente	01.01.2015 a 31.12.2015
Margarida De Fátima Nunes Mendes	Vogal do Conselho Diretivo	01.01.2015 a 31.12.2015
Natércia da Conceição Reis Gaspar	Vogal do Conselho Diretivo	01.01.2015 a 31.12.2015

N.º médio de trabalhadores ao serviço, durante o exercício, das entidades incluídas na consolidação, repartido por categorias profissionais.

Em anexo.

– Organização contabilística

Breve descrição das principais características do sistema informático utilizado/existente;

A partir de 2008 o programa informático utilizado, Sistema de Informação Financeira (SIF), foi alterado na medida em que passou a fornecer também demonstrações financeiras separadas pelos dois tipos de orçamento existentes, o da Região Autónoma dos Açores (que se atribuiu a divisão 0001) e o da Segurança Social (que se atribuiu a divisão 0000).

Organização contabilística

Aspetos principais referentes à organização contabilística	Sim	Não
Existência de manual de procedimentos contabilísticos	x	
Possui escriturados os seguintes livros: Diários, razão, inventário e balanço	x	
Todos os registos estão apoiados em documentos justificativos, datados e ordenados numericamente a)	x	
As operações são registadas cronologicamente	x	
Os erros ou omissões são objeto de regularização contabilística	x	
Existência de demonstrações financeiras intercalares		x
Existência de descentralização contabilística	x	

- a) Todos os documentos justificativos da receita e despesa encontram-se nos arquivos do ISSA.

– Outra informação considerada relevante.

Caracterização de entidade – outra informação relevante

Outra informação relevante	Sim	Não
Existência de fundo fixo de caixa	x	
A cobrança é depositada diariamente	x	
O controlo de valores em caixa é efetuado com periodicidade diária	x	
É efetuado controlo sistemático de faturas recebidas	x	
Há reconciliação bancária mensal	x	
As contas de terceiros são examinadas periodicamente	x	
Inventariação no final do exercício	x	
.....		

– Notas ao balanço e à demonstração de resultados

– Indicação e justificação das disposições do POCISSSS que, em casos excecionais devidamente fundamentados e sem prejuízo do legalmente estabelecido, tenham sido derogadas e dos respetivos efeitos no balanço e na demonstração de resultados, tendo em vista a necessidade de estes darem uma imagem verdadeira e apropriada do ativo, do passivo e dos resultados das Instituições do Sistema de Solidariedade e de Segurança Social.

Não aplicável.

– Indicação e comentário das contas do balanço e da demonstração de resultados cujos conteúdos não sejam comparáveis com os do exercício anterior.

Em referência a 31 dezembro de 2015 foram criadas provisões para riscos e encargos, pelo que o valor contabilizado em 2015 não poderá ser comparável com o ano anterior. As provisões criadas dizem respeito aos encargos a ocorrer no futuro em que foi efetuado um estudo atuarial sobre o montante das pensões, a pagar no futuro, do Regime Especial de Segurança Social Agrícola, regulado pelo DL n.º 174-B/75, de 1 de abril, que corresponde a 5.090.658,88€, utilizando uma taxa de desconto de 2,5%, o cálculo por pensionista e a tábua de mortalidade do INE (2002/03).

– Critérios valorimétricos utilizados relativamente às várias rubricas do balanço e da demonstração de resultados, bem como métodos de cálculo respeitantes aos ajustamentos de valor, designadamente amortizações e provisões.

O provisionamento da dívida de beneficiários e contribuintes foi efetuado com base na informação nos subsistemas de gestão das respetivas dívidas, nomeadamente no Sistema Integrado de Contas Correntes (SICC) e Sistema de Execução Fiscal (SEF). No cálculo das provisões foi tido em conta o escalonamento das dívidas sem plano prestacional, garantia ou suspensão, e aplicadas as taxas previstas no POCISSSS, ou seja, 25% para dívidas em mora entre 6 a 12 meses; 50% para dívidas em mora entre 12 a 18 meses, 75% para dívidas em mora entre 18 a 24 meses, e 100% para dívidas em mora há mais de 24 meses.

O método de cálculo utilizado respeitante às amortizações foi o das quotas constantes, em regime de duodécimos.

Critérios Valorimétricos

Rubricas	Critérios valorimétricos
Imobilizações	Custo de aquisição
Existências	Custo de aquisição
Dívidas de terceiros	Expressas pelas importâncias constantes dos documentos que as titulam

--	--

– **Cotações utilizadas para conversão em moeda portuguesa das contas incluídas no balanço e na demonstração de resultados originariamente expressas em moeda estrangeira.**
Não aplicável.

– **Situações em que o resultado do exercício foi afetado.**

Em 2015, verificou-se um aumento em cerca de 22,15 milhões de euros nos custos e perdas extraordinárias e um aumento em cerca de 14,6 milhões de euros nos proveitos e ganhos extraordinários resultantes de correções relativas a anos anteriores do âmbito das contribuições.

– **Comentário às contas 431 “Despesas de instalação” e 432 “Despesas de investigação e desenvolvimento”.**

Não aplicável.

– **Movimentos ocorridos nas rubricas do ativo imobilizado constantes do balanço e nas respetivas amortizações e provisões.**

– **Amortizações e provisões**

Em anexo.

– **Ativo bruto**

Em anexo.

– **Desagregação das rubricas dos mapas das amortizações e provisões e ativo bruto.**

Informação dispensada de apresentação na conta das ISS's, de acordo com o ponto 2.3 da Circular Normativa do IGFSS nº 2/2015, de 18/12.

– **Indicação dos custos incorridos no exercício e respeitantes a empréstimos obtidos para financiar immobilizações, durante a construção, que tenham sido capitalizados nesse período.**

Não aplicável.

– **Indicação dos diplomas legais, nos termos dos quais se baseou a reavaliação dos bens do immobilizado.**

Não aplicável.

– **Elaboração de um quadro discriminativo das reavaliações, conforme mapa anexo.**

Não aplicável.

– **Immobilizações Corpóreas e em Curso**

- **Immobilizações em poder de terceiros, incluindo bens de domínio público cedidos por contrato de concessão;**

Em anexo.

- **Immobilizações respeitantes a cada uma das atividades da instituição, como, por exemplo, os “estabelecimentos integrados”;**

Não aplicável.

- **Immobilizações implantadas em propriedade alheia;**

Não aplicável.

- **Immobilizações reversíveis;**

Não aplicável.

- **Discriminação dos custos financeiros nelas capitalizados, respeitantes ao exercício e acumulados.**

Não aplicável.

– **Indicação dos bens utilizados em regime de locação financeira com menção dos respetivos valores contabilísticos (aquisição e amortização).**

Não aplicável.

– **Indicação dos bens utilizados em regime de locação financeira com menção dos respetivos valores contabilísticos (aquisição e amortização).**

Não aplicável.

– **Relação dos bens do imobilizado cuja valorização não foi possível, com indicação das razões dessa impossibilidade.**

Não aplicável.

- **Indicações dos bens de domínio público, que não são objeto de amortização e explicitação das respetivas razões.**

Não aplicável.

– **Designação e sede das entidades participadas, com a indicação da parcela detida, bem como dos capitais próprios ou equivalentes e do resultado do último exercício em cada uma dessas entidades, com menção desse exercício.**

Não aplicável.

– **Relativamente aos elementos incluídos nas contas “Títulos negociáveis” e “Outras aplicações de tesouraria”, indicação, quando aplicável, da natureza, entidades, quantidades, valores nominais e valores de balanço.**

Não aplicável.

– **Discriminação da conta “Outras aplicações financeiras”.**

Não aplicável.

– **Indicação global, por categorias de bens, das diferenças, materialmente relevantes, entre os custos de elementos do ativo circulante calculados de acordo com os critérios valorimétricos adotados, e as quantias correspondentes aos respetivos preços de mercado.**

Não aplicável.

– **Fundamentação das circunstâncias especiais que justificam a atribuição a elementos do ativo circulante de um valor inferior ao mais baixo do custo ou do mercado.**

Não aplicável.

– **Indicação e justificação das provisões extraordinárias respeitantes a elementos do ativo circulante relativamente aos quais, face a uma análise comercial razoável se prevejam descidas estáveis provenientes de flutuações de valor.**

Não aplicável.

– **Valores globais das existências que se encontram fora das Instituições (consignadas, em trânsito, à guarda de terceiros).**

Não aplicável.

– **Valor global das dívidas de cobrança duvidosa incluídas em cada uma das rubricas de dívidas de terceiros constantes do balanço.**

Em anexo.

– **Valor global das dívidas ativas e passivas respeitantes ao pessoal das Instituições do Sistema de Solidariedade e Segurança Social.**

Em anexo.

– **Quantidade e valor nominal de obrigações e de outros títulos emitidos pela entidade, com indicação dos direitos que conferem.**

Não aplicável.

– **Discriminação e valor nominal de obrigações e de outros títulos emitidos pela entidade, com indicação dos direitos que conferem.**

Não aplicável.

– **Valor das dívidas a terceiros a mais de 5 anos, repartidas pelas respectivas rubricas do balanço.**

Não aplicável.

– **Valor das dívidas a terceiros cobertas por garantias reais prestadas pela entidade com indicação da natureza e da forma destas, bem como da sua repartição pelas rubricas de balanço.**

Não aplicável.

– **Descrição das responsabilidades da entidade por garantias prestadas, desdobrando-as de acordo com a natureza destas e mencionando expressamente as garantias reais, bem como os valores prestados.**

Não aplicável.

– **Indicação da diferença, quando levado ao ativo, entre as importâncias das dívidas a pagar e as correspondentes quantias arrecadadas.**

Não aplicável.

- **Desdobramento das contas de provisões acumuladas explicitando os diversos movimentos ocorridos durante o exercício.**

Em anexo

– **Explicitação e justificação dos movimentos ocorridos, no exercício, em cada uma das contas da classe 5 – “Fundo patrimonial”, constantes do balanço.**

Em anexo.

Nota Justificativa dos movimentos ocorridos classe 5

Conta 59* Resultados Transitados

Os movimentos ocorridos em 2015 derivam da transferência do Resultado Líquido de 2014, bem como no registo da provisão para riscos e encargos, no montante de 5.090.658,88€ relativamente às responsabilidades com o pagamento futuro de pensões na Região Autónoma dos Açores, nomeadamente as que não foram transferidas para Centro Nacional de Pensões do regime não contributivo.

– Demonstração do custo das mercadorias vendidas e das matérias consumida.

Em anexo.

– Demonstração da variação da produção.

Não aplicável.

- Repartição do valor líquido das vendas e das prestações de serviços, registados na conta 71 – “Vendas e prestações de serviços”, por atividades e por mercados (interno e externo) na medida em que tais atividades sejam consideravelmente diferentes.

Não aplicável.

– Desdobramento da conta 75 - “Trabalhos para a própria entidade”, por rubricas da conta de imobilizado.

Não aplicável.

– Demonstração dos resultados financeiros.

Em anexo.

– Demonstração dos resultados extraordinários.

Em anexo.

– **Outras informações consideradas relevantes para melhor compreensão da posição financeira e dos resultados.**

À data de 31.12.2015 não se verificaram litígios materialmente relevantes, que representem encargos futuros para o ISSA. Contudo, atendendo à imprevisibilidade do valor a pagar e à sua materialidade não foram criadas provisões para riscos e encargos.

Os valores de cativações (imobilizações compensatórias) efetuadas pelas entidades bancárias, decorrem do protocolo celebrado com a Associação Portuguesa de Bancos, como contrapartida da prestação do serviço de recebimentos de contribuições. A 31.12.2015, este valor corresponde a 2.164.670,75€.

Dado o constrangimento em SIF, foi elaborado manualmente o balanço a que se refere norma interpretativa nº1/2001 da CNC.

No que diz respeito às transferências de ativos entre entidades, de relevar o montante de 1.902.631,81€ contabilizado na rubrica 5778111000 –Reservas decorrentes de transferências de ativos respeitante à transferência da conta acordos de contribuintes entre o IGFSS e o ISSA, cuja origem da dívida pertence à RAA.

- Notas sobre o Processo Orçamental e Respetiva Execução

– **Alterações Orçamentais.**

1 – Despesa

Em anexo.

2 - Receita

Em anexo.

– **Contratação administrativa**

Informação dispensada de apresentação na conta das ISS's , de acordo com o ponto 2.3 da Circular Normativa do IGFSS nº 2/2015, de 18/12.

– **Execução de programas e projetos de investimentos.**

Não aplicável.

– **Transferências e subsídios.**

Em anexo.

– **Aplicações em ativos de rendimento fixo e variável.**

Em anexo.

– **Endividamento.**

Não aplicável.

– **Notas sobre a contabilidade analítica.**

Nada a referir.

5.2.1 - Amortizações e Provisões

ISSA, IPRA

Ano: 2015

8.2.7.1. - Amortizações e Provisões

Unidade Monetária: EUR

---Navegação---

Moeda



	Saldo acumulado	Reforço	Regularizações	Saldo Final
De bens de domínio público:				
Terrenos e recursos naturais	0,00	0,00	0,00	0,00
Edifícios	0,00	0,00	0,00	0,00
Outras construções e infra-estruturas	0,00	0,00	0,00	0,00
Bens património hist.,artíst.cultural	0,00	0,00	0,00	0,00
Outros bens de domínio público	0,00	0,00	0,00	0,00
.	0,00	0,00	0,00	0,00
De imobilizações incorpóreas:				
Despesas de instalação	0,00	0,00	0,00	0,00
Despesas de investigação e desenvolv.	0,00	0,00	0,00	0,00
Propriedade industrial/outros direitos	203.916,78	0,00	0,00	203.916,78
Direitos económicos desportivos	0,00	0,00	0,00	0,00
.	203.916,78	0,00	0,00	203.916,78
De investimentos em imóveis:				
Terrenos e recursos naturais	0,00	0,00	0,00	0,00
Edifícios e outras construções	405.939,83	78.028,67	0,00	483.968,50
.	405.939,83	78.028,67	0,00	483.968,50
De imobilizações corpóreas:				
Terrenos e recursos naturais	0,00	0,00	0,00	0,00
Edifícios e outras construções	4.864.743,20	288.184,37	0,00	5.152.927,57
Equipamento básico	3.607.913,32	100.973,48	129.149,01-	3.579.737,79
Equipamento de transporte	1.238.559,83	26.843,35	12.729,67-	1.252.673,51
Ferramentas e utensílios	3.509,37	0,00	731,12-	2.778,25
Equipamento administrativo	2.607.188,16	13.832,47	65.583,69-	2.555.436,94
Taras e vasilhame	211,59	0,00	0,00	211,59
Outras imobilizações corpóreas	958.035,23	17.023,21	13.751,77-	961.306,67
.	13.280.160,70	446.856,88	221.945,26-	13.505.072,32
De investimentos financeiros:				
Partes de capital	0,00	0,00	0,00	0,00
Obrigações e títulos de participação	0,00	0,00	0,00	0,00
Outras Aplicações Financeiras	0,00	0,00	0,00	0,00
.	0,00	0,00	0,00	0,00
Total de Amortizações e Provisões	13.890.017,31	524.885,55	221.945,26-	14.192.957,60

5.2.2 - Ativo Bruto

01.07.2016

Mapa Activo Bruto (c/ Critério de selecção Divisão)

1

Instituição: ISSA, IPRA
Ano: 2015
Data de execução: 01.07.2016

Activo Bruto

Unidade Monetária: EUR

Rubricas	Saldo Inicial	Reavaliações	Aumentos	Alienações	Transferências e Abates	Saldo Final
Imobilizações Incorpóreas:						
Despesas de instalação	0,00	0,00	0,00	0,00	0,00	0,00
Despesas de invest. e de desenvolvimento	0,00	0,00	0,00	0,00	0,00	0,00
Propriedade Industrial e outros direitos	203.916,78	0,00	0,00	0,00	0,00	203.916,78
Imobilizações em curso	0,00	0,00	0,00	0,00	0,00	0,00
Adiantamentos p/conta de imob. incorpóreas	0,00	0,00	0,00	0,00	0,00	0,00
	203.916,78	0,00	0,00	0,00	0,00	203.916,78
Imobilizações Corpóreas:						
Terrenos e recursos naturais	662.534,04	0,00	0,00	0,00	0,00	662.534,04
Edifícios e outras construções	19.002.327,44	0,00	0,00	0,00	0,00	19.002.327,44
Equipamento básico	3.836.789,26	0,00	38.528,18	0,00	131.891,81-	3.743.425,63
Equipamento de transporte	1.328.329,26	0,00	0,00	12.729,67-	0,00	1.315.599,59
Ferramentas e utensílios	3.509,37	0,00	0,00	0,00	731,12-	2.778,25
Equipamento administrativo	2.647.660,52	0,00	0,00	0,00	65.583,69-	2.582.076,83
Taras e vasilhame	211,59	0,00	0,00	0,00	0,00	211,59
Outras imobilizações corpóreas	1.008.770,76	0,00	31.852,98	0,00	21.705,43-	1.018.918,31
Imobilizações em curso	122.096,73	0,00	2.584,20	0,00	0,00	124.680,93
Adiantamentos p/conta de imob. corpóreas	0,00	0,00	0,00	0,00	0,00	0,00
	28.612.228,97	0,00	72.965,36	12.729,67-	219.912,05-	28.452.552,61
Investimentos Financeiros						
Partes de capital	0,00	0,00	0,00	0,00	0,00	0,00
Obrigações e títulos de participação	0,00	0,00	0,00	0,00	0,00	0,00
Empréstimos de financiamento	0,00	0,00	0,00	0,00	0,00	0,00
Investimentos em imóveis	18.424.952,39	0,00	2.753.536,00	0,00	0,00	21.178.488,39
Outras aplicações financeiras	0,00	0,00	0,00	0,00	0,00	0,00
Imobilizações em curso	0,00	0,00	0,00	0,00	0,00	0,00
Adiantamentos p/conta de invest. financeiros	0,00	0,00	0,00	0,00	0,00	0,00
	18.424.952,39	0,00	2.753.536,00	0,00	0,00	21.178.488,39
	47.241.098,14	0,00	2.826.501,36	12.729,67-	219.912,05-	49.834.957,78

O Director

Em ___ de _____ de ____

O Conselho

Em ___ de _____ de ____

5.2.3- Indicação dos imóveis cedidos/transferidos para Autarquias Locais e IPSSs

Valores em euros

Nº de imobilizado	Identificação do bem	Entidade destinatária do bem	Valor de aquisição	Amortização acumulada	Legislação de suporte à transferência/cedência
42200000010	Edifício - Estrada Regional, nº 2 A-Conceição/Lomba da Fazenda	Casa do Povo/SCMNordeste	460.902,95	131.933,43	DLR n.º 11/2008/A de 19 de Maio de 2008
42200000035	Edifício da Canada Nova, 71	CMAH	139.663,41	30.511,36	
42200000026	Edifício - Caminho da Central, n.º 17	Irmandade de Nossa Senhora do Livramento	94.771,60 €	21.915,89	Artigo 33º, do Despacho Normativo nº 70/99, de 1 de Abril
42200000030	Edifício - Rua Francisco do Canto, n.º 14	Irmandade de Nossa Senhora do Livramento	282.871,02 €	41.813,56	Artigo 33º, do Despacho Normativo nº 70/99, de 1 de Abril
42200000002	Edifício - Presa Grande, n.º 27	Centro Social de Idosos São Francisco Xavier	74.478,82 €	19.550,87	Artigo 33º, do Despacho Normativo nº 70/99, de 1 de Abril
42100000004	Terreno - Presa Grande	Centro Social de Idosos São Francisco Xavier	339,86 €		Artigo 33º, do Despacho Normativo nº 70/99, de 1 de Abril
42200000034	Edifício - Canada dos Folhadais, n.º 73-A	Santa Casa da Misericórdia da Praia da Vitória	481.274,06 €	49.573,15	Artigo 33º, do Despacho Normativo nº 70/99, de 1 de Abril
42200000027	Edifício - Canada dos Folhadais, n.º 64	Irmandade de Nossa Senhora do Livramento	280.344,93 €	43.878,95	Artigo 33º, do Despacho Normativo nº 70/99, de 1 de Abril
42200000031	Edifício - Cambalim, n.º 101 ou Vale de Linhares, n.º 101	Irmandade de Nossa Senhora do Livramento	99.759,58 €	22.570,57	Artigo 33º, do Despacho Normativo nº 70/99, de 1 de Abril
42200000003	Edifício - Boa Hora/Terreiro	ACM - Associação Cristã da Mocidade	98.590,62 €	23.661,76	Artigo 33º, do Despacho Normativo nº 70/99, de 1 de Abril
42100000005	Terreno - Atalho das Lajes à Boa Hora	ACM - Associação Cristã da Mocidade	75.988,64 €		Artigo 33º, do Despacho Normativo nº 70/99, de 1 de Abril
42200000014	Edifício - Canada de Belém, n.º 60	Irmandade de Nossa Senhora do Livramento	149.639,37 €	36.661,64	Artigo 33º, do Despacho Normativo nº 70/99, de 1 de Abril
42200000022	Edifício - Canada de São Pedro	Edifício SS Ribeirinha	626.010,83 €	151.025,09	DLR n.º 11/2008/A de 19 de Maio de 2008
42200000007	Edifício - Rua Padre Lino Vieira Fagundes, n.º 39	Associação de Apoio à Criança da Ilha Terceira	54.867,77 €	18.449,32	Artigo 33º, do Despacho Normativo nº 70/99, de 1 de Abril

Indicação dos imóveis cedidos/transferidos para Autarquias Locais e IPSSs

Valores em euros

Nº de imobilizado	Identificação do bem	Entidade destinatária do bem	Valor de aquisição	Amortização acumulada	Legislação de suporte à transferência/cedência
42200000015	Edifício sito na Rua Coronel Silva Leal, n.ºs 33 e 35	Centro de Terapia Familiar e Intervenção Sistémica	139.663,41 €	33.693,79	
42200000053	Edifício - Rua Manuel Augusto de Amaral, n.º 35	Centro Paroquial de Bem Estar Social de São José	458.944,03 €	68.519,35	
41400000018	Fração CK - Praça Prof. Dr. José de Almeida Pavão Junior, 20	AIPA	143.454,50 €	6.425,56	Código de Procedimento Administrativo
41400000029	Fração GM - Praça Prof. Dr. José de Almeida Pavão Junior, 6	ARRISCA	134.306,20 €	5.875,91	Código de Procedimento Administrativo
41400000022	Fração GN - Praça Prof. Dr. José de Almeida Pavão Junior, 8	ARRISCA	139.408,50 €	6.244,35	Código de Procedimento Administrativo
41400000028	Fração CZ - Rua das Laranjeiras, n.º 15	Associação de Seniores de S. Miguel	59.078,30 €	2.646,22	Código de Procedimento Administrativo
41400000096	Fração AX - Av. D. João III, n.º 64	Associação de Paralisia Cerebral de S. Miguel	215.000,00 €	5.822,92	
41400000097	Fração AY - Av. D. João III, n.º 60	Associação de Paralisia Cerebral de S. Miguel	128.000,00 €	3.466,67	
42200000064	Fração AZ - Av. D. João III, n.º 54	Cáritas de São Miguel	221.000,00 €	5.985,42	
42200000063	Fração BA - Av. D. João III, n.º 52	Cáritas de São Miguel	120.000,00 €	3.250,00	
42200000062	Fração CA - Av. D. João III, n.º 50	Cáritas de São Miguel	122.000,00 €	3.304,17	
42200000061	Fração CB - Av. D. João III, n.º 48	Cáritas de São Miguel	222.000,00 €	6.012,50	
42200000013	Edifício sito na Rua Coronel Chaves, n.ºs 44 e 46	Alternativa - Associação Contra as Dependências	174.579,26 €	44.081,27	
41400000033	Armazém (lote 26)	Solidaried'arte	267.117,60 €		

Indicação dos imóveis cedidos/transferidos para Autarquias Locais e IPSSs

Valores em euros

Nº de imobilizado	Identificação do bem	Entidade destinatária do bem	Valor de aquisição	Amortização acumulada	Legislação de suporte à transferência/cedência
41400000034	Armazém (lote 31)	Instituto de Apoio à Criança - Açores	255.000,00 €		
41400000035	Armazém (lote 32)	ARRISCA	225.000,00 €		
42200000028	Edifício - Largo de Camões, nº 13	Obra Social Madre Maria Clara	94.771,60 €	21.797,43	Artigo 33º, do Despacho Normativo nº 70/99, de 1 de Abril
422000000029	Edifício - Rua José Inácio de Andrade, n.º 8	Recolhimento de Santa Maria Madalena	24.000,00	131.933,43	alinea b) do nº 1, do artigo 67º, do DLR nº 16/20123/A, de 4 de Abril

NOTA: Cedência a título precário e gratuito

5.2.4 - Dívidas de Cobrança Duvidosa

Instituição: ISSA, IPRA
Ano: 2015
Data de execução: 04.07.2016

Página: 1

Dívidas de cobrança duvidosa

Unidade monetária: EUR

Rúbricas POCISS	Valor Global
2182210000 SEF	75.672.663,39
2652111200 Pensões	4.373,55
2652111300 Complementos sociais	37.941,99
2652111700 Rendimento social de inserção	2.358.300,16
2652111800 Outros	605.152,74
2652112000 Subsistema de Ação Social	1.353,00
2652121110 Ab. família a crianças e jovens e Ab.F. Pré Nat	1.719.054,21
2652121200 Outros	6.246,01
2652122000 Deficiência	338.984,31
2652131110 Doença	371.857,14
2652131120 Maternidade	45.154,47
2652131130 Paternidade	1.086,23
2652131150 Assistência a Menores	1.086,17
2652131160 Tuberculose	1.076,78
2652131170 Prestações por parentalidade Dec. lei n.º91/2009	771,26
2652131200 Subsídio de desemprego	1.755.272,18

2652131400	Outros		59.342,50	
2652131610	Subsídio de desemprego		16.323,60	
2652131800	TI - Subs. desemprego p/ cessação atividade		1.128,13	
2652150000	Regimes Especiais.		4.945,70	
2652211300	Complementos sociais		1.466,06-	
2652211700	Rendimento social de inserção		38.527,43	
2652211800	Outros		30.354,23	
2652221110	Ab. família a crianças e jovens e Ab.F. Pré Nat		3.336,62	
2652221200	Outros		24,77	
2652231110	Doença		24.377,20	
2652231120	Maternidade		887,61	
2652231130	Paternidade		2.902,76	
2652231170	Prestações por parentalidade Dec. lei n.º91/2009		2.911,83	
2652231200	Subsídio de desemprego		57.529,52	
2652231610	Subsídio de desemprego		1.379,50	
2689985110	»Reembolso do IVA - IPSS		414.883,36	
2689985121	»Valores a repor por segurados estrangeiros s/reco		6.163,98	
2689985131	»Dívida ent. empreg., artº63 DL 220/2006-s/ rec		36.278,10	
2689985141	»Vencimentos a repor s/reconciliação		40,33	
2689985142	»Vencimentos a repor c/reconciliação- Fornecedores		1.557,35	
2689985151	»Dev. p/ Serv. de Verif. de Incap.-S/ reconc.		7.386,76	

2689985161 »Devedores por rendas s/reconciliação		46.414,54	
2689985191 Beneficiários		8.110,10	
2689985991 »Outros s/ rec		3.525,00	
Instituição:	ISSA, IPRA		
Ano:	2015	Página:	2
Data de execução:	04.07.2016		

Dívidas de cobrança duvidosa

Unidade monetária: EUR

Rúbricas POCISS	Valor Global
Total	83.687.238,45

O Director

Em _____ de _____ de _____

O Conselho

Em _____ de _____ de _____

5.2.5 - Dívidas de Pessoal (Ativas e Pasivas)

Instituição: ISSA, IPRA
 Ano: 2015
 Data de execução: 04.07.2016

Página: 1

Dívidas - Pessoal (activas e passivas)

Unidade monetária: EUR

Rúbricas POCISS	Dívidas	
	Activas	Passivas
2689985141»Vencimentos a repor s/reconciliação	40,33	0,00
2689985142»Vencimentos a repor c/reconciliação- Fornecedores	1.557,35	0,00
2623110000Vencimentos	1.070,00	0,00
2623231000Quadro da função pública	383,79	0,00
Total	3.051,47	0,00

O Director

Em ____ de _____ de ____

O Conselho

Em ____ de _____ de ____

5.2.6 - Provisões Acumuladas

Instituição: ISSA, IPRA
Ano: 2015
Data de execução: 04.07.2016

8.2.31 - Provisões Acumuladas

Unidade Monetária: EUR

Código das contas	Designação	Saldo Inicial	Aumento	Redução	Saldo Final
19	Provisões para aplicações de tesouraria	0,00	0,00	0,00	0,00
291	Provisões para cobranças duvidosas	75.160.686,36	8.576.721,95	5.165.025,25	78.572.383,06
292	Provisões para riscos e encargos	0,00	5.090.658,88	0,00	5.090.658,88
39	Provisões para depreciação de existências	0,00	0,00	0,00	0,00
49	Provisões para investimentos financeiros	0,00	0,00	0,00	0,00

O Director

Em ____ de _____ de ____

O Conselho

Em ____ de _____ de ____

5.2.7 - Fundo Patrimonial

Instituição: ISSA, IPRA
 Ano: 2015
 Data de execução: 04.07.2016

Página: 1

Fundo Patrimonial

Unidade monetária: EUR

Movimentos ocorridos no exercício Fundo Patrimonial (contas)	Saldo Inicial		Movimentos do exercício		Saldo Final		Observações
	Devedor	Credor	Débito	Crédito	Devedor	Credor	
5200000000 »Cedência de ativos	462.801,27	0,00	6.609,49	0,00	469.410,76	0,00	
5711000000 »Reserva geral do sistema.	0,00	2.164.347,96-	0,00	0,00	0,00	2.164.347,96	
5760000000 »Doações .	0,00	32.280,06-	0,00	0,00	0,00	32.280,06	
5772330000 »IGFSSA, IPRA	0,00	0,00	0,00	0,00	0,00	0,00	
5772340000 »IDSA, IPRA	0,00	0,00	0,00	0,00	0,00	0,00	
5772990000 »Outras entidades	0,00	474.513,40-	0,00	0,00	0,00	474.513,40	
5778111000 »IGFSS	0,00	0,00	0,00	1.902.631,81	0,00	1.902.631,81	
5778211000 »IGFSS	91.070,67	0,00	0,00	0,00	91.070,67	0,00	
5778813000 »ISS	8.635.869,91	0,00	897.793,95	29.803,10	9.503.860,76	0,00	
5778825000 »ISSM, IP-RAM	70.921,81	0,00	1.106,28	12.032,47	59.995,62	0,00	
5920000000 »Regularizações de grande significado	49.465.999,72	0,00	2.706.333,73	2.706.333,73	49.465.999,72	0,00	
5990000000 »Resultados transitados - Outros .	0,00	389.469.943,30-	5.854.627,06	51.712.883,08	0,00	435.328.199,32	
Total	58.726.663,38	392.141.084,72-	9.466.470,51	56.363.684,19	59.590.337,53	439.901.972,55	

O Director

Em ____ de _____ de ____

O Conselho

Em ____ de _____ de ____

5.2.8 - C.M.V.M.C

Instituição: ISSA, IPRA
 Ano: 2015
 Data de execução: 04.07.2016

8.2.33 - Dem. do Custo das Merc Vendidas e das Mat. Consumidas

Unidade monetária:EUR

Código das contas	Movimentos	Mercadorias	Matérias-primas subsidiárias e de consumo
32/36	Existências iniciais	0,00	41.856,87
312/316	Compras	0,00	49.184,86
38	Regularização de existências	0,00	27,81
32/36	Existências finais	0,00	44.697,10
612/616	Custos no exercício.....	0,00	46.372,44
	CMVMC = EI + C ± REG - EF	0,00	46.372,44

O Director

Em ____ de _____ de ____

O Conselho

Em ____ de _____ de ____

5.2.9 - Demonstração de Resultados Financeiros

Instituição: ISSA, IPRA
 Ano: 2015
 Data de execução: 04.07.2016

8.2.37 - Demonstração dos Resultados Financeiros

Unidade monetária: EUR

Código das contas	Custos e Perdas	Exercícios		Código das contas	Proveitos e Ganhos	Exercícios	
		N	N-1			N	N-1
681	Juros suportados	0,00	0,00	781	Juros Obtidos	1.167.567,74	1.477.511,64
682	Perdas em empresas filiais e associadas	0,00	0,00	782	Ganhos em empresas filiais e associadas	0,00	0,00
683	Amortizações de investimentos em imóveis	78.028,67	77.094,29	783	Rendimentos de imóveis	34.718,16	34.718,16
684	Provisões para aplicações financeiras	0,00	0,00	784	Rendimentos de participações de capital	0,00	0,00
685	Diferenças de câmbio desfavoráveis	0,00	0,00	785	Diferenças de câmbio favoráveis	0,00	8,00
				786	Descontos de pronto pagamento obtidos	0,00	0,00
687	Perdas na alienação de aplicações de tesouraria	0,00	0,00	787	Ganhos na alienação de aplicações de tesouraria	0,00	0,00
688	Outros custos e perdas financeiras	49.749,85	40.377,31	788	Outros proveitos e ganhos financeiros	0,00	0,00
	Resultados Financeiros	1.074.507,38	1.394.766,20				
		1.202.285,90	1.512.237,80			1.202.285,90	1.512.237,80

O Director

Em ____ de _____ de ____

O Conselho

Em ____ de _____ de ____

5.2.10 - Demonstração de Resultados Extraordinários

Instituição: ISSA, IPRA
 Ano: 2015
 Data de execução: 04.07.2016

8.2.38 - Demonstração dos Resultados Extraordinários

Unidades monetária: EUR

Código das contas	Custos e Perdas	Exercício		Código das contas	Proveitos e Ganhos	Exercício	
		N	N-1			N	N-1
691	Transf.de capital concedidas	498.632,57	998.358,67	791	Restituições de impostos	0,00	0,00
692	Dívidas incobráveis	2.437.223,42	1.447.181,37	792	Recuperação de dívidas	0,00	0,00
693	Perdas em existências	495,53	4.373,21	793	Ganhos em existências	523,34	2.916,75
694	Perdas em imobilizações	0,00	0,00	794	Ganhos em imobilizações	571,00	5.810,72
695	Multas e penalidades	38,50	442,90	795	Benefícios de penalidade contratuais	156.102,02	3.667.898,63
696	Aumentos de amortizações e provisões	0,00	0,00	796	Reduções de amortizações e provisões	2.463.441,09	1.450.704,77
697	Correcções relativas a exercicios anteriores	65.582.999,08	43.309.178,80	797	Correcções relativas a exercicios anteriores	63.144.916,99	46.055.822,08
698	Outros custos e perdas extraordinários	4.140,67	9.827,40	798	Outros proveitos e ganhos extraordinários	101.922,11	81.760,88
	Resultados extraordinários	- 2.656.053,22	5.495.551,48				
		65.867.476,55	51.264.913,83			65.867.476,55	51.264.913,83

O Director

Em _____ de _____ de _____

O Conselho

Em _____ de _____ de _____

5.2.11.1 - Alterações Orçamentais Despesa - Classificação Económica

Exercício: 2015

Página: 1

Data: 01.01.2015 até 31.12.2015

Data de execução: 04.07.2016

Fundos: O*

8.3.1 - Alterações Orçamentais - Despesa Ano: 2015

Económica/Conta	Descrição	Orgânica	Conta Razão	Dotações Iniciais	Reforços	Anulações	Créditos Especiais	Modif.Redacção	Rubrica	Rep. Abat. pag.	Dotações Corrigidas
D	Despesas	4070		205.572.580,00	11.552.828,00	11.552.828,00	9.342.950,00		0,00	2.212.293,77	214.915.530,00
D.01	Despesas com pessoal	4070		11.705.316,00	409.890,00	431.892,00	0,00		0,00	76,86	11.683.314,00
D.01.01	Remun.cert.e perman.	4070		9.456.316,00	306.880,00	321.026,00	0,00		0,00	76,86	9.442.170,00
D.01.01.02	Orgãos sociais	4070	6411000000;6416000000...	117.000,00	13.190,00	4.720,00	0,00		0,00	0,00	125.470,00
D.01.01.03	Pessoal quadros-RFP	4070		6.447.816,00	33.395,00	63.033,00	0,00		0,00	0,00	6.418.178,00
D.01.01.03.01	Pessoal em funções	4070	6421111000;6974211000	6.447.816,00	33.395,00	63.033,00	0,00		0,00	0,00	6.418.178,00
D.01.01.04	Pessoal quadros- CIT	4070		44.000,00	2.600,00	15.990,00	0,00		0,00	0,00	30.610,00
D.01.01.04.01	Pessoal em funções	4070	6421112000;6974211000	44.000,00	2.600,00	15.990,00	0,00		0,00	0,00	30.610,00
D.01.01.08	P.aguard.aposentação	4070	6431000000;6974310000	42.000,00	14.274,00	47.290,00	0,00		0,00	0,00	8.984,00
D.01.01.09	P.em qq out.situação	4070	6418000000;6421310000...	1.000.000,00	5.823,00	27.840,00	0,00		0,00	0,00	977.983,00
D.01.01.11	Representação	4070	6413400000;6422810000...	65.000,00	0,00	1.100,00	0,00		0,00	0,00	63.900,00
D.01.01.12	Suplement.e prémios	4070	6413500000;6413800000...	150.000,00	11.656,00	0,00	0,00		0,00	0,00	161.656,00
D.01.01.13	Subsidio de refeição	4070	6413100000;6422410000...	466.000,00	83,00	40.093,00	0,00		0,00	76,86	425.990,00
D.01.01.14	Subs.férias e Natal	4070		1.124.500,00	225.859,00	120.960,00	0,00		0,00	0,00	1.229.399,00
D.01.01.14.01	Subsidio de Férias	4070	2732100000;2732200000...	533.750,00	115.980,00	4.610,00	0,00		0,00	0,00	645.120,00
D.01.01.14.02	Subsidios de Natal	4070	6412000000;6421121000...	590.750,00	109.879,00	116.350,00	0,00		0,00	0,00	584.279,00
D.01.02	Abon.var.ou event.	4070		105.000,00	0,00	35.293,00	0,00		0,00	0,00	69.707,00
D.01.02.02	Horas extraordinár.	4070	6422110000;6422120000...	8.000,00	0,00	4.453,00	0,00		0,00	0,00	3.547,00
D.01.02.04	Ajudas de custo	4070	2739100000;6413200000...	16.000,00	0,00	1.369,00	0,00		0,00	0,00	14.631,00
D.01.02.05	Abono para falhas	4070	6422300000;6974223000	65.000,00	0,00	13.601,00	0,00		0,00	0,00	51.399,00
D.01.02.12	Indemn.por cess.funç	4070		15.000,00	0,00	15.000,00	0,00		0,00	0,00	0,00
D.01.02.12.01	Ab. Cessa. Rel. Juri	4070	6486000000	15.000,00	0,00	15.000,00	0,00		0,00	0,00	0,00
D.01.02.14	Out.ab.em num.ou esp	4070	6422120000;6422600000...	1.000,00	0,00	870,00	0,00		0,00	0,00	130,00
D.01.03	Segurança Social	4070		2.144.000,00	103.010,00	75.573,00	0,00		0,00	0,00	2.171.437,00
D.01.03.03	Sub.fam.crian.e jov.	4070	6414100000;6423100000	50.000,00	2.080,00	18.000,00	0,00		0,00	0,00	34.080,00
D.01.03.04	Outras prest.famil.	4070	6414200000;6423210000...	16.000,00	1.090,00	2.000,00	0,00		0,00	0,00	15.090,00
D.01.03.05	Contribuições p/ SS	4070		2.026.000,00	56.140,00	4.754,00	0,00		0,00	0,00	2.077.386,00
D.01.03.05.01	CGA	4070	2732300000;6452000000...	1.823.000,00	56.000,00	3.648,00	0,00		0,00	0,00	1.875.352,00
D.01.03.05.02	Seg. Social	4070	2732300000;6453000000...	203.000,00	140,00	1.106,00	0,00		0,00	0,00	202.034,00
D.01.03.06	Ac.serv.e doen.prof	4070	6460000000;6485000000...	5.000,00	0,00	3.819,00	0,00		0,00	0,00	1.181,00
D.01.03.10	Out.desp.seg.social	4070		47.000,00	43.700,00	47.000,00	0,00		0,00	0,00	43.700,00
D.01.03.10.01	Parentalidade	4070	6414300000;6423300000	0,00	43.700,00	0,00	0,00		0,00	0,00	43.700,00
D.01.03.10.99	Outros	4070	6458000000;6488900000	47.000,00	0,00	47.000,00	0,00		0,00	0,00	0,00
D.02	Aquis.bens e serv.	4070		1.348.780,00	292.669,00	215.516,00	0,00		0,00	4.956,48	1.425.933,00
D.02.01	Aquisição de bens	4070		111.000,00	10.927,00	20.839,00	0,00		0,00	0,00	101.088,00
D.02.01.02	Combust.e lubrific.	4070	3163220000;6221200000...	45.000,00	1.000,00	5.766,00	0,00		0,00	0,00	40.234,00
D.02.01.04	Limpeza e higiene	4070	3163120000;3171200000...	4.000,00	141,00	2.332,00	0,00		0,00	0,00	1.809,00
D.02.01.07	Vestuár.e art.pess.	4070	3163150000;3171500000...	500,00	214,00	383,00	0,00		0,00	0,00	331,00
D.02.01.08	Mater.de escritório	4070	3163160000;3163170000...	50.000,00	6.950,00	10.863,00	0,00		0,00	0,00	46.087,00
D.02.01.18	Livros e docum.téc.	4070	3163220000;3172200000...	0,00	222,00	9,00	0,00		0,00	0,00	213,00
D.02.01.21	Outros bens	4070	3161310000;3163110000...	11.500,00	2.400,00	1.486,00	0,00		0,00	0,00	12.414,00
D.02.02	Aquisição serviços	4070		1.237.780,00	281.742,00	194.677,00	0,00		0,00	4.956,48	1.324.845,00
D.02.02.01	Encargos instalações	4070	3632100000;6221100000...	250.000,00	32.676,00	1.565,00	0,00		0,00	124,74	281.111,00
D.02.02.02	Limpeza e higiene	4070	6222900000;6223400000...	200.000,00	886,00	19.288,00	0,00		0,00	0,00	181.598,00
D.02.02.03	Conservação de bens	4070		78.000,00	64.155,00	23.641,00	0,00		0,00	0,00	118.514,00
D.02.02.03.02	Outras Entidades	4070	2723110000;2723210000...	78.000,00	64.155,00	23.641,00	0,00		0,00	0,00	118.514,00
D.02.02.04	Locação de edifícios	4070		170.000,00	0,00	24.986,00	0,00		0,00	0,00	145.014,00

Exercício: 2015

Página: 2

Data: 01.01.2015 até 31.12.2015

Data de execução: 04.07.2016

Fundos: O*

8.3.1 - Alterações Orçamentais - Despesa
Ano: 2015

Económica/Conta	Descrição	Orgânica	Conta Razão	Dotações Iniciais	Reforços	Anulações	Créditos Especiais	Modif.Redacção Rubrica	Rep. Abat. pag.	Dotações Corrigidas
D.02.02.04.02	Outras Entidades	4070	6221900000	170.000,00	0,00	24.986,00	0,00	0,00	0,00	145.014,00
D.02.02.09	Comunicações	4070		200.000,00	89.220,00	72.646,00	0,00	0,00	143,59	216.574,00
D.02.02.09.01	Acessos à internet	4070	6222223000	0,00	3.940,00	21,00	0,00	0,00	98,70	3.919,00
D.02.02.09.03	Comun. fixas voz	4070	2210000000;6222221000	0,00	64.839,00	0,00	0,00	0,00	0,00	64.839,00
D.02.02.09.04	Comun. móveis	4070	6222222000	0,00	10.030,00	0,00	0,00	0,00	6,04	10.030,00
D.02.02.09.99	Outros serv. comunic	4070	6222210000;6222221000...	200.000,00	10.411,00	72.625,00	0,00	0,00	38,85	137.786,00
D.02.02.10	Transportes	4070	6222500000;6222600000...	2.500,00	180,00	380,00	0,00	0,00	0,00	2.300,00
D.02.02.12	Seguros	4070		5.680,00	4.300,00	56,00	0,00	0,00	330,35	9.924,00
D.02.02.12.02	Outros	4070	6222300000	5.680,00	4.300,00	56,00	0,00	0,00	330,35	9.924,00
D.02.02.13	Deslocação e estadas	4070	6222700000	75.000,00	1.958,00	25.332,00	0,00	0,00	2.824,75	51.626,00
D.02.02.14	Est.parec.proj.cons.	4070		6.300,00	1.379,00	3.870,00	0,00	0,00	770,35	3.809,00
D.02.02.14.99	Outros	4070	2724120000;2724220000...	6.300,00	1.379,00	3.870,00	0,00	0,00	770,35	3.809,00
D.02.02.15	Formação	4070		2.000,00	0,00	1.958,00	0,00	0,00	0,00	42,00
D.02.02.15.01	Tecnol.Inform.Comun.	4070	6222900000;6224200000	1.000,00	0,00	1.000,00	0,00	0,00	0,00	0,00
D.02.02.15.99	Outras	4070	6222900000;6224200000	1.000,00	0,00	958,00	0,00	0,00	0,00	42,00
D.02.02.17	Publicidade	4070	6223300000;6882180000...	2.000,00	1.100,00	749,00	0,00	0,00	0,00	2.351,00
D.02.02.18	Vigilânc.e segurança	4070	6223500000;6978000000	36.000,00	1.900,00	660,00	0,00	0,00	0,00	37.240,00
D.02.02.19	Assistência técnica	4070		30.000,00	10.500,00	1.329,00	0,00	0,00	0,00	39.171,00
D.02.02.19.99	Outros	4070	6224500000	30.000,00	10.500,00	1.329,00	0,00	0,00	0,00	39.171,00
D.02.02.20	Out.trabalhos espec.	4070		40.300,00	20.797,00	534,00	0,00	0,00	0,00	60.563,00
D.02.02.20.02	Outras	4070	2729000000;6222900000...	40.300,00	20.797,00	534,00	0,00	0,00	0,00	60.563,00
D.02.02.22	Serviços de saúde	4070	6224600000;6972900000	85.000,00	40.227,00	17.173,00	0,00	0,00	736,33	108.054,00
D.02.02.25	Outros Serviços	4070	6222400000;6222800000...	55.000,00	12.464,00	510,00	0,00	0,00	26,37	66.954,00
D.03	Juros e out. encarg.	4070		42.000,00	0,00	0,00	0,00	0,00	114,90	42.000,00
D.03.06	Outros enc.financ.	4070		42.000,00	0,00	0,00	0,00	0,00	114,90	42.000,00
D.03.06.01	Outros enc.financ.	4070		42.000,00	0,00	0,00	0,00	0,00	114,90	42.000,00
D.03.06.01.01	Serviços bancários	4070	6224410000;6224420000...	42.000,00	0,00	0,00	0,00	0,00	114,90	42.000,00
D.04	Transferên.correntes	4070		190.657.787,00	7.508.560,00	10.299.720,00	9.342.950,00	0,00	2.207.129,70	197.209.577,00
D.04.03	Administraç.Central	4070		0,00	1.820.000,00	0,00	0,00	0,00	0,00	1.820.000,00
D.04.03.05	Serviços e Fundos Au	4070		0,00	1.820.000,00	0,00	0,00	0,00	0,00	1.820.000,00
D.04.03.05.03	CGA-Pens.Unificadas	4070	6311219200	0,00	1.820.000,00	0,00	0,00	0,00	0,00	1.820.000,00
D.04.04	Administraç.Regional	4070		8.165.093,00	0,00	0,00	0,00	0,00	0,00	8.165.093,00
D.04.04.01	Região Auton. Açores	4070		8.165.093,00	0,00	0,00	0,00	0,00	0,00	8.165.093,00
D.04.04.01.02	Tr.empr.f.profission	4070	6311216000	8.165.093,00	0,00	0,00	0,00	0,00	0,00	8.165.093,00
D.04.06	Segurança Social	4070		16.216.682,00	552.292,00	6.349.381,00	9.342.950,00	0,00	749,09	19.762.543,00
D.04.06.00	Segurança Social	4070		16.216.682,00	552.292,00	6.349.381,00	9.342.950,00	0,00	749,09	19.762.543,00
D.04.06.00.01	Inst.Gest.Fin.S.S.	4070		16.216.682,00	532.292,00	6.349.381,00	9.342.950,00	0,00	749,09	19.742.543,00
D.04.06.00.01.10	Excedentes Regiões	4070	6311511210;6311512220...	0,00	0,00	0,00	0,00	0,00	749,09	0,00
D.04.06.00.02	Outras Instit.S.S.	4070		0,00	20.000,00	0,00	0,00	0,00	0,00	20.000,00
D.04.07	Inst.s/fins lucrativ	4070		56.338.313,00	520.423,00	742.862,00	0,00	0,00	555.592,34	56.115.874,00
D.04.07.02	I.s/f.l.- Subs.S.-RS	4070		1.810.000,00	0,00	197.421,00	0,00	0,00	0,00	1.612.579,00
D.04.07.02.02	RMG/RSI - CIA's/NLI	4070	6312128100;6312128200...	1.810.000,00	0,00	197.421,00	0,00	0,00	0,00	1.612.579,00
D.04.07.03	I.s/f.l.-SubSis.A.Soc	4070		54.528.313,00	520.423,00	545.441,00	0,00	0,00	555.592,34	54.503.295,00
D.04.07.03.01	IPSS e ONGS-Ac.coop	4070		53.020.281,00	507.441,00	447.441,00	0,00	0,00	555.592,34	53.080.281,00
D.04.07.03.01.01	Toxicodependência	4070	6312111511;6312111512...	136.410,00	4.500,00	10.000,00	0,00	0,00	0,00	130.910,00
D.04.07.03.01.03	Resp.integr/artic.	4070	6312111711;6312111712...	390.011,00	0,00	80.558,00	0,00	0,00	0,00	309.453,00
D.04.07.03.01.04	Edu.pré-esc.-Act.edu	4070	6312111114;6312111115...	4.556.694,00	351.000,00	91.883,00	0,00	0,00	75.155,62	4.815.811,00

Exercício: 2015

Página: 3

Data: 01.01.2015 até 31.12.2015

Data de execução: 04.07.2016

Fundos: O*

8.3.1 - Alterações Orçamentais - Despesa
Ano: 2015

Económica/Conta	Descrição	Orgânica	Conta Razão	Dotações Iniciais	Reforços	Anulações	Créditos Especiais	Modif.Redacção	Rubrica	Rep. Abat. pag.	Dotações Corrigidas
D.04.07.03.01.99	Outros	4070	6312111111;6312111112...	47.937.166,00	151.941,00	265.000,00	0,00		0,00	480.436,72	47.824.107,00
D.04.07.03.02	Programa e Projectos	4070		1.508.032,00	12.982,00	98.000,00	0,00		0,00	0,00	1.423.014,00
D.04.07.03.02.06	Pg.Acolh.Crian.Risco	4070	6312128500;6312212000	546.532,00	4.757,00	0,00	0,00		0,00	0,00	551.289,00
D.04.07.03.02.09	EMERGÊNCIA SOCIAL	4070	6312128400;6972900000	385.000,00	0,00	53.000,00	0,00		0,00	0,00	332.000,00
D.04.07.03.02.19	Prog.Com.Aj Alim Car	4070	6312128813	1.000,00	3.475,00	0,00	0,00		0,00	0,00	4.475,00
D.04.07.03.02.25	Prog Emer Alimentar	4070	6312128710;6972900000	400.000,00	0,00	45.000,00	0,00		0,00	0,00	355.000,00
D.04.07.03.02.99	Outros programas	4070	6312128600;6312128815...	175.500,00	4.750,00	0,00	0,00		0,00	0,00	180.250,00
D.04.08	Famílias	4070		109.937.699,00	4.615.845,00	3.207.477,00	0,00		0,00	1.650.788,27	111.346.067,00
D.04.08.03	Subs.Solid.-Reg.Soc.	4070		28.175.207,00	1.819.200,00	27.000,00	0,00		0,00	422.238,02	29.967.407,00
D.04.08.03.01	R.Solidariedade-RNC	4070		17.803.211,00	1.054.200,00	27.000,00	0,00		0,00	291.330,50	18.830.411,00
D.04.08.03.01.01	RMG/RSI	4070	6312261000;6331111000...	16.185.000,00	1.027.200,00	0,00	0,00		0,00	266.531,29	17.212.200,00
D.04.08.03.01.02	Complementos doença	4070	6331150000;6972780000	11.000,00	0,00	0,00	0,00		0,00	151,44	11.000,00
D.04.08.03.01.03	Complementos desemp.	4070	6331160000;6972780000	1.476.926,00	0,00	27.000,00	0,00		0,00	19.518,45	1.449.926,00
D.04.08.03.01.05	Pens.soc.-Invalidez	4070	6331131110;6331131141...	3.982,00	0,00	0,00	0,00		0,00	0,00	3.982,00
D.04.08.03.01.06	Pens.Soc.-Velhice	4070	6331131120;6331131142...	2.303,00	0,00	0,00	0,00		0,00	0,00	2.303,00
D.04.08.03.01.11	Compl. Maternidade	4070	6331180000;6331198150...	124.000,00	27.000,00	0,00	0,00		0,00	5.129,32	151.000,00
D.04.08.03.03	Reg.Esp.S.S.Ac.Agric	4070		756.996,00	38.000,00	0,00	0,00		0,00	8.299,85	794.996,00
D.04.08.03.03.01	Pensão - Invalidez	4070	6331132100	392.701,00	0,00	0,00	0,00		0,00	0,00	392.701,00
D.04.08.03.03.02	Pensão - Velhice	4070	6331132200	344.648,00	38.000,00	0,00	0,00		0,00	8.299,85	382.648,00
D.04.08.03.03.03	Pensão-Sobrevivência	4070	6331131131;6331132300	19.647,00	0,00	0,00	0,00		0,00	0,00	19.647,00
D.04.08.03.11	Sub.Social Desempreg	4070	6331197100;6331197200...	8.500.000,00	627.000,00	0,00	0,00		0,00	112.861,66	9.127.000,00
D.04.08.03.13	Sub.Soc. Maternidade	4070	6331198121;6331198122...	1.100.000,00	100.000,00	0,00	0,00		0,00	9.746,01	1.200.000,00
D.04.08.03.14	Sub.Soc.Des.Sal.Atr.	4070	6331160000;6331197100...	15.000,00	0,00	0,00	0,00		0,00	0,00	15.000,00
D.04.08.04	SubSistema Ac.Social	4070		2.139.492,00	321.245,00	89.477,00	0,00		0,00	570,90	2.371.260,00
D.04.08.04.01	Regime Acção Social	4070		2.139.492,00	321.245,00	89.477,00	0,00		0,00	570,90	2.371.260,00
D.04.08.04.01.02	Subsid.Famil. Acolh.	4070	6331211100;6331211200...	45.000,00	23.245,00	2.145,00	0,00		0,00	0,00	66.100,00
D.04.08.04.01.03	Sub.ev.fam.carência	4070	6331213000;6331214100...	1.664.492,00	298.000,00	0,00	0,00		0,00	171,82	1.962.492,00
D.04.08.04.01.23	P. A. Meio Nat. Vida	4070	6331245000;6972760000	300.000,00	0,00	35.857,00	0,00		0,00	399,08	264.143,00
D.04.08.04.01.99	Outras	4070	6331235000;6331237100...	130.000,00	0,00	51.475,00	0,00		0,00	0,00	78.525,00
D.04.08.05	Sub.Pro.Fam.-Enc.Fam	4070		20.569.000,00	237.000,00	470.000,00	0,00		0,00	331.578,17	20.336.000,00
D.04.08.05.01	Regimes de S. Social	4070		20.569.000,00	237.000,00	470.000,00	0,00		0,00	331.578,17	20.336.000,00
D.04.08.05.01.01	Abono de família-13	4070	6332112220;6332151110...	20.473.000,00	215.000,00	460.000,00	0,00		0,00	331.578,17	20.228.000,00
D.04.08.05.01.02	Subsidio Funeral	4070	6332120000;6972780000	96.000,00	22.000,00	10.000,00	0,00		0,00	0,00	108.000,00
D.04.08.06	Sub.Pro.Fam.-Defic.	4070		3.960.000,00	765.000,00	60.000,00	0,00		0,00	19.366,83	4.665.000,00
D.04.08.06.01	Regimes de S. Social	4070		3.960.000,00	765.000,00	60.000,00	0,00		0,00	19.366,83	4.665.000,00
D.04.08.06.01.01	Bonif.def.cr.jovens	4070	6332210000;6972780000	2.000.000,00	240.000,00	0,00	0,00		0,00	11.893,37	2.240.000,00
D.04.08.06.01.02	Subs.educ.especial	4070	6332220000;6972780000	1.000.000,00	500.000,00	60.000,00	0,00		0,00	5.393,91	1.440.000,00
D.04.08.06.01.03	S.ass.3ªpess-cr.jov.	4070	6332241000;6972780000	440.000,00	0,00	0,00	0,00		0,00	1.885,25	440.000,00
D.04.08.06.01.04	S.a.3ªpess-A adultos	4070	6332242000;6972780000	87.000,00	0,00	0,00	0,00		0,00	0,00	87.000,00
D.04.08.06.01.05	Subs.vit.com.ext.vit	4070	6332230000;6332251000...	433.000,00	25.000,00	0,00	0,00		0,00	194,30	458.000,00
D.04.08.07	Sub.Pro.Fam.-Depend.	4070		39.000,00	0,00	20.000,00	0,00		0,00	0,00	19.000,00
D.04.08.07.01	Regimes de S. Social	4070		39.000,00	0,00	20.000,00	0,00		0,00	0,00	19.000,00
D.04.08.07.01.01	Compl.dep.-Invalidez	4070	6332311100	13.000,00	0,00	5.000,00	0,00		0,00	0,00	8.000,00
D.04.08.07.01.02	Compl.dep.-Velhice	4070	6332312100	26.000,00	0,00	15.000,00	0,00		0,00	0,00	11.000,00
D.04.08.08	S. Prev. Pol. Ac. EFP	4070		200.000,00	76.000,00	0,00	0,00		0,00	192,63	276.000,00
D.04.08.08.01	Pol.ac.emp.for.prof.	4070		200.000,00	76.000,00	0,00	0,00		0,00	192,63	276.000,00
D.04.08.08.01.02	Compens.salarial	4070	6332417100;6333147000...	200.000,00	76.000,00	0,00	0,00		0,00	192,63	276.000,00

Exercício: 2015

Página: 4

Data: 01.01.2015 até 31.12.2015

Data de execução: 04.07.2016

Fundos: O*

8.3.1 - Alterações Orçamentais - Despesa
Ano: 2015

Económica/Conta	Descrição	Orgânica	Conta Razão	Dotações Iniciais	Reforços	Anulações	Créditos Especiais	Modif.Redacção Rubrica	Rep. Abat. pag.	Dotações Corrigidas
D.04.08.09	sistema previdencial	4070		54.799.000,00	1.397.400,00	2.541.000,00	0,00	0,00	876.841,72	53.655.400,00
D.04.08.09.01	Reg.Geral Seg.Social	4070		54.799.000,00	1.397.400,00	2.541.000,00	0,00	0,00	876.841,72	53.655.400,00
D.04.08.09.01.01	Subs.Doença	4070	6333111000;6333112000...	12.500.000,00	590.000,00	0,00	0,00	0,00	133.033,78	13.090.000,00
D.04.08.09.01.02	Subs.tuberculose	4070	6333113000;6333114000...	9.000,00	21.400,00	0,00	0,00	0,00	469,50	30.400,00
D.04.08.09.01.03	Prest.maternidade	4070	6333115110;6333115120...	9.500.000,00	415.000,00	0,00	0,00	0,00	288.400,37	9.915.000,00
D.04.08.09.01.05	Sub.des.des.prov.maj	4070	6333127000;6333128000...	30.000.000,00	0,00	951.000,00	0,00	0,00	445.175,91	29.049.000,00
D.04.08.09.01.10	Pensão Velhice	4070	6333135100;6333135900...	1.500.000,00	0,00	1.500.000,00	0,00	0,00	0,00	0,00
D.04.08.09.01.11	Pensão Sobrevivência	4070	6333136000;6333137100...	90.000,00	0,00	90.000,00	0,00	0,00	0,00	0,00
D.04.08.09.01.13	Sub.desemp.sal.atraz	4070	6333129000	1.200.000,00	354.000,00	0,00	0,00	0,00	9.731,36	1.554.000,00
D.04.08.09.01.20	Apoio Fin/Oferta Emp	4070	6333156000;6333161000	0,00	17.000,00	0,00	0,00	0,00	30,80	17.000,00
D.04.08.10	Regimes Especiais	4070		56.000,00	0,00	0,00	0,00	0,00	0,00	56.000,00
D.04.08.10.02	Subsidio de Lar	4070	6335111000;6335152000	56.000,00	0,00	0,00	0,00	0,00	0,00	56.000,00
D.05	Subsídios	4070		892.950,00	145.645,00	151.200,00	0,00	0,00	0,00	887.395,00
D.05.07	Inst.s/fins lucrativ	4070		550.000,00	145.645,00	0,00	0,00	0,00	0,00	695.645,00
D.05.07.01	Inst.s/fins lucrativ	4070		0,00	2.445,00	0,00	0,00	0,00	0,00	2.445,00
D.05.07.01.02	CCD's-apoio activ	4070	6321631000;6321632000	0,00	2.445,00	0,00	0,00	0,00	0,00	2.445,00
D.05.07.02	I.s/f.luc-Subt.Acç S	4070		550.000,00	143.200,00	0,00	0,00	0,00	0,00	693.200,00
D.05.07.02.01	C/suporte no FSS	4070	6321410000;6322110000	0,00	143.200,00	0,00	0,00	0,00	0,00	143.200,00
D.05.07.02.02	Outros sub.eventuais	4070	6321500000;6321800000...	550.000,00	0,00	0,00	0,00	0,00	0,00	550.000,00
D.05.08	Famílias	4070		342.950,00	0,00	151.200,00	0,00	0,00	0,00	191.750,00
D.05.08.02	SubSistema Ac.Social	4070	6321420000;6321430000...	342.950,00	0,00	151.200,00	0,00	0,00	0,00	191.750,00
D.06	Outr.desp.correntes	4070		265.747,00	1.428,00	106.400,00	0,00	0,00	15,83	160.775,00
D.06.02	Diversas	4070		265.747,00	1.428,00	106.400,00	0,00	0,00	15,83	160.775,00
D.06.02.03	Outras	4070	2121110000;2121120000...	265.747,00	1.428,00	106.400,00	0,00	0,00	15,83	160.775,00
D.07	Aq. Bens de Capital	4070		160.000,00	3.194.636,00	348.100,00	0,00	0,00	0,00	3.006.536,00
D.07.01	Investimentos	4070		160.000,00	3.194.636,00	348.100,00	0,00	0,00	0,00	3.006.536,00
D.07.01.01	Terrenos	4070		50.000,00	2.631.221,00	227.935,00	0,00	0,00	0,00	2.453.286,00
D.07.01.01.02	SFA's	4070		0,00	685,00	685,00	0,00	0,00	0,00	0,00
D.07.01.01.02.01	Aquisição	4070	4141100000;4141200000...	0,00	685,00	685,00	0,00	0,00	0,00	0,00
D.07.01.01.06	Segurança Social	4070		50.000,00	2.630.536,00	227.250,00	0,00	0,00	0,00	2.453.286,00
D.07.01.01.06.01	Aquisição	4070	4141100000;4141200000...	50.000,00	2.630.536,00	227.250,00	0,00	0,00	0,00	2.453.286,00
D.07.01.02	Habitacões	4070		0,00	443.250,00	0,00	0,00	0,00	0,00	443.250,00
D.07.01.02.06	Segurança Social	4070		0,00	443.250,00	0,00	0,00	0,00	0,00	443.250,00
D.07.01.02.06.01	Aquisição	4070	4142111000;4142112000...	0,00	443.250,00	0,00	0,00	0,00	0,00	443.250,00
D.07.01.03	Edifícios	4070		0,00	60.530,00	26.352,00	0,00	0,00	0,00	34.178,00
D.07.01.03.06	Segurança Social	4070		0,00	60.530,00	26.352,00	0,00	0,00	0,00	34.178,00
D.07.01.03.06.02	Conservação ou repar	4070	2723110000;4142211000...	0,00	60.530,00	26.352,00	0,00	0,00	0,00	34.178,00
D.07.01.04	Construções diversas	4070	2723110000;2723210000...	53.000,00	0,00	43.630,00	0,00	0,00	0,00	9.370,00
D.07.01.07	Equipam.informática	4070		2.500,00	21.898,00	8.092,00	0,00	0,00	0,00	16.306,00
D.07.01.07.06	Segurança Social	4070		2.500,00	21.898,00	8.092,00	0,00	0,00	0,00	16.306,00
D.07.01.07.06.01	Hardware de comunic.	4070	2724110000;2724210000...	1.500,00	12.102,00	8.092,00	0,00	0,00	0,00	5.510,00
D.07.01.07.06.02	Outros	4070	2724110000;2724210000...	1.000,00	9.796,00	0,00	0,00	0,00	0,00	10.796,00
D.07.01.09	Equip.administrativo	4070		3.500,00	0,00	3.500,00	0,00	0,00	0,00	0,00
D.07.01.09.06	Segurança Social	4070		3.500,00	0,00	3.500,00	0,00	0,00	0,00	0,00
D.07.01.09.06.01	Hardware de comunic.	4070	4260000000	2.000,00	0,00	2.000,00	0,00	0,00	0,00	0,00
D.07.01.09.06.02	Outros	4070	4260000000	1.500,00	0,00	1.500,00	0,00	0,00	0,00	0,00
D.07.01.10	Equipamento básico	4070		47.500,00	7.457,00	35.305,00	0,00	0,00	0,00	19.652,00

5.2.11.2 - Alterações Orçamentais Despesa -

Exercício: 2015

Página: 1

Data: 01.01.2015 até 31.12.2015

Data de execução: 04.07.2016

Fundos: O*

8.3.1 - Alterações Orçamentais - Despesa Ano: 2015

Económica/Conta	Descrição	Orgânica	Conta Razão	Dotações Iniciais	Reforços	Anulações	Créditos Especiais	Modif.Redacção	Rubrica	Rep. Abat. pag.	Dotações Corrigidas
AS1102	EMERGÊNCIA SOCIAL	4070		385.000,00	0,00	53.000,00	0,00	0,00	0,00	0,00	332.000,00
D	Despesas	4070		385.000,00	0,00	53.000,00	0,00	0,00	0,00	0,00	332.000,00
D.04	Transferên.correntes	4070		385.000,00	0,00	53.000,00	0,00	0,00	0,00	0,00	332.000,00
D.04.07	Inst.s/fins lucrativ	4070		385.000,00	0,00	53.000,00	0,00	0,00	0,00	0,00	332.000,00
D.04.07.03	I.s/f.l-SubSis.A.Soc	4070		385.000,00	0,00	53.000,00	0,00	0,00	0,00	0,00	332.000,00
D.04.07.03.02	Programa e Projectos	4070		385.000,00	0,00	53.000,00	0,00	0,00	0,00	0,00	332.000,00
D.04.07.03.02.09	EMERGÊNCIA SOCIAL	4070	6312128400;6972900000	385.000,00	0,00	53.000,00	0,00	0,00	0,00	0,00	332.000,00
AS1302	Com Prot Cr Jov Risc	4070		546.532,00	4.757,00	0,00	0,00	0,00	0,00	0,00	551.289,00
D	Despesas	4070		546.532,00	4.757,00	0,00	0,00	0,00	0,00	0,00	551.289,00
D.04	Transferên.correntes	4070		546.532,00	4.757,00	0,00	0,00	0,00	0,00	0,00	551.289,00
D.04.07	Inst.s/fins lucrativ	4070		546.532,00	4.757,00	0,00	0,00	0,00	0,00	0,00	551.289,00
D.04.07.03	I.s/f.l-SubSis.A.Soc	4070		546.532,00	4.757,00	0,00	0,00	0,00	0,00	0,00	551.289,00
D.04.07.03.02	Programa e Projectos	4070		546.532,00	4.757,00	0,00	0,00	0,00	0,00	0,00	551.289,00
D.04.07.03.02.06	Pg.Acolh.Crian.Risco	4070	6312128500;6312212000	546.532,00	4.757,00	0,00	0,00	0,00	0,00	0,00	551.289,00
AS2001	Prog C Ajuda Carenc	4070		1.000,00	3.475,00	0,00	0,00	0,00	0,00	0,00	4.475,00
D	Despesas	4070		1.000,00	3.475,00	0,00	0,00	0,00	0,00	0,00	4.475,00
D.04	Transferên.correntes	4070		1.000,00	3.475,00	0,00	0,00	0,00	0,00	0,00	4.475,00
D.04.07	Inst.s/fins lucrativ	4070		1.000,00	3.475,00	0,00	0,00	0,00	0,00	0,00	4.475,00
D.04.07.03	I.s/f.l-SubSis.A.Soc	4070		1.000,00	3.475,00	0,00	0,00	0,00	0,00	0,00	4.475,00
D.04.07.03.02	Programa e Projectos	4070		1.000,00	3.475,00	0,00	0,00	0,00	0,00	0,00	4.475,00
D.04.07.03.02.19	Prog.Com.Aj Alim Car	4070	6312128813	1.000,00	3.475,00	0,00	0,00	0,00	0,00	0,00	4.475,00
C9999	Despesas Capital	4070		110.000,00	120.850,00	120.850,00	0,00	0,00	0,00	0,00	110.000,00
D	Despesas	4070		110.000,00	120.850,00	120.850,00	0,00	0,00	0,00	0,00	110.000,00
D.07	Aq. Bens de Capital	4070		110.000,00	120.850,00	120.850,00	0,00	0,00	0,00	0,00	110.000,00
D.07.01	Investimentos	4070		110.000,00	120.850,00	120.850,00	0,00	0,00	0,00	0,00	110.000,00
D.07.01.01	Terrenos	4070		0,00	685,00	685,00	0,00	0,00	0,00	0,00	0,00
D.07.01.01.02	SFA's	4070		0,00	685,00	685,00	0,00	0,00	0,00	0,00	0,00
D.07.01.01.02.01	Aquisição	4070	4141100000;4141200000...	0,00	685,00	685,00	0,00	0,00	0,00	0,00	0,00
D.07.01.03	Edifícios	4070		0,00	60.530,00	26.352,00	0,00	0,00	0,00	0,00	34.178,00
D.07.01.03.06	Segurança Social	4070		0,00	60.530,00	26.352,00	0,00	0,00	0,00	0,00	34.178,00
D.07.01.03.06.02	Conservação ou repar	4070	2723110000;4142211000...	0,00	60.530,00	26.352,00	0,00	0,00	0,00	0,00	34.178,00
D.07.01.04	Construções diversas	4070		53.000,00	0,00	43.630,00	0,00	0,00	0,00	0,00	9.370,00
D.07.01.07	Equipam.informática	4070		2.500,00	21.898,00	8.092,00	0,00	0,00	0,00	0,00	16.306,00
D.07.01.07.06	Segurança Social	4070		2.500,00	21.898,00	8.092,00	0,00	0,00	0,00	0,00	16.306,00
D.07.01.07.06.01	Hardware de comunic.	4070	2724110000;2724210000...	1.500,00	12.102,00	8.092,00	0,00	0,00	0,00	0,00	5.510,00
D.07.01.07.06.02	Outros	4070	2724110000;2724210000...	1.000,00	9.796,00	0,00	0,00	0,00	0,00	0,00	10.796,00
D.07.01.09	Equip.administrativo	4070		3.500,00	0,00	3.500,00	0,00	0,00	0,00	0,00	0,00
D.07.01.09.06	Segurança Social	4070		3.500,00	0,00	3.500,00	0,00	0,00	0,00	0,00	0,00
D.07.01.09.06.01	Hardware de comunic.	4070	4260000000	2.000,00	0,00	2.000,00	0,00	0,00	0,00	0,00	0,00
D.07.01.09.06.02	Outros	4070	4260000000	1.500,00	0,00	1.500,00	0,00	0,00	0,00	0,00	0,00
D.07.01.10	Equipamento básico	4070		47.500,00	7.457,00	35.305,00	0,00	0,00	0,00	0,00	19.652,00
D.07.01.10.06	Segurança Social	4070		47.500,00	7.457,00	35.305,00	0,00	0,00	0,00	0,00	19.652,00
D.07.01.10.06.01	Hardware de comunic.	4070	4231000000	24.000,00	0,00	24.000,00	0,00	0,00	0,00	0,00	0,00
D.07.01.10.06.02	Outros	4070	4231000000;4232000000...	23.500,00	7.457,00	11.305,00	0,00	0,00	0,00	0,00	19.652,00
D.07.01.15	Outros investimentos	4070	4151000000;4152100000...	3.500,00	30.280,00	3.286,00	0,00	0,00	0,00	0,00	30.494,00
DA111001	RSI	4070		17.995.000,00	1.027.200,00	197.421,00	0,00	0,00	0,00	0,00	18.824.779,00
D	Despesas	4070		17.995.000,00	1.027.200,00	197.421,00	0,00	0,00	0,00	266.531,29	18.824.779,00

Data: 01.01.2015 até 31.12.2015

Data de execução: 04.07.2016

Fundos: O*

8.3.1 - Alterações Orçamentais - Despesa

Ano: 2015

Econômica/Conta	Descrição	Orgânica	Conta Razão	Dotações Iniciais	Reforços	Anulações	Créditos Especiais	Modif.Redacção	Rubrica	Rep. Abat. pag.	Dotações Corrigidas
D.04	Transferên.correntes	4070		17.995.000,00	1.027.200,00	197.421,00	0,00	0,00	0,00	266.531,29	18.824.779,00
D.04.07	Inst.s/fins lucrativ	4070		1.810.000,00	0,00	197.421,00	0,00	0,00	0,00	0,00	1.612.579,00
D.04.07.02	I.s/f.l.- Subs.S.-RS	4070		1.810.000,00	0,00	197.421,00	0,00	0,00	0,00	0,00	1.612.579,00
D.04.07.02.02	RMG/RSI - CLA's/NLI	4070	6312128100;6312128200...	1.810.000,00	0,00	197.421,00	0,00	0,00	0,00	0,00	1.612.579,00
D.04.08	Familias	4070		16.185.000,00	1.027.200,00	0,00	0,00	0,00	0,00	266.531,29	17.212.200,00
D.04.08.03	Subs.Solid.-Reg.Soc.	4070		16.185.000,00	1.027.200,00	0,00	0,00	0,00	0,00	266.531,29	17.212.200,00
D.04.08.03.01	R.Solidariedade-RNC	4070		16.185.000,00	1.027.200,00	0,00	0,00	0,00	0,00	266.531,29	17.212.200,00
D.04.08.03.01.01	RMG/RSI	4070	6312261000;6331111000...	16.185.000,00	1.027.200,00	0,00	0,00	0,00	0,00	266.531,29	17.212.200,00
DA111002	Sub Social Desempreg	4070		8.500.000,00	627.000,00	0,00	0,00	0,00	0,00	0,00	9.127.000,00
D	Despesas	4070		8.500.000,00	627.000,00	0,00	0,00	0,00	0,00	112.861,66	9.127.000,00
D.04	Transferên.correntes	4070		8.500.000,00	627.000,00	0,00	0,00	0,00	0,00	112.861,66	9.127.000,00
D.04.08	Familias	4070		8.500.000,00	627.000,00	0,00	0,00	0,00	0,00	112.861,66	9.127.000,00
D.04.08.03	Subs.Solid.-Reg.Soc.	4070		8.500.000,00	627.000,00	0,00	0,00	0,00	0,00	112.861,66	9.127.000,00
D.04.08.03.11	Sub.Social Desempreg	4070	6331197100;6331197200...	8.500.000,00	627.000,00	0,00	0,00	0,00	0,00	112.861,66	9.127.000,00
DA111004	Apoio Judiciário	4070		97.000,00	8.738,00	10.117,00	0,00	0,00	0,00	0,00	95.621,00
D	Despesas	4070		97.000,00	8.738,00	10.117,00	0,00	0,00	0,00	0,00	95.621,00
D.01	Despesas com pessoal	4070		97.000,00	8.738,00	10.117,00	0,00	0,00	0,00	0,00	95.621,00
D.01.01	Remun.cert.e perman.	4070		78.000,00	8.738,00	8.823,00	0,00	0,00	0,00	0,00	77.915,00
D.01.01.03	Pessoal quadros-RFP	4070		62.000,00	8.236,00	6.600,00	0,00	0,00	0,00	0,00	63.636,00
D.01.01.03.01	Pessoal em funções	4070	6421111000;6974211000	62.000,00	8.236,00	6.600,00	0,00	0,00	0,00	0,00	63.636,00
D.01.01.13	Subsídio de refeição	4070	6413100000;6422410000...	5.000,00	3,00	873,00	0,00	0,00	0,00	0,00	4.130,00
D.01.01.14	Subs.férias e Natal	4070		11.000,00	499,00	1.350,00	0,00	0,00	0,00	0,00	10.149,00
D.01.01.14.01	Subsídio de Férias	4070	2732100000;2732200000...	4.500,00	420,00	0,00	0,00	0,00	0,00	0,00	4.920,00
D.01.01.14.02	Subsídios de Natal	4070	6412000000;6421121000...	6.500,00	79,00	1.350,00	0,00	0,00	0,00	0,00	5.229,00
D.01.03	Segurança Social	4070		19.000,00	0,00	1.294,00	0,00	0,00	0,00	0,00	17.706,00
D.01.03.05	Contribuições p/ SS	4070		19.000,00	0,00	1.294,00	0,00	0,00	0,00	0,00	17.706,00
D.01.03.05.01	CGA	4070	2732300000;6452000000...	16.000,00	0,00	772,00	0,00	0,00	0,00	0,00	15.228,00
D.01.03.05.02	Seg. Social	4070	2732300000;6453000000...	3.000,00	0,00	522,00	0,00	0,00	0,00	0,00	2.478,00
DA111007	Reg.Não Contributivo	4070		1.618.211,00	27.000,00	27.000,00	0,00	0,00	0,00	0,00	1.618.211,00
D	Despesas	4070		1.618.211,00	27.000,00	27.000,00	0,00	0,00	0,00	24.799,21	1.618.211,00
D.04	Transferên.correntes	4070		1.618.211,00	27.000,00	27.000,00	0,00	0,00	0,00	24.799,21	1.618.211,00
D.04.08	Familias	4070		1.618.211,00	27.000,00	27.000,00	0,00	0,00	0,00	24.799,21	1.618.211,00
D.04.08.03	Subs.Solid.-Reg.Soc.	4070		1.618.211,00	27.000,00	27.000,00	0,00	0,00	0,00	24.799,21	1.618.211,00
D.04.08.03.01	R.Solidariedade-RNC	4070		1.618.211,00	27.000,00	27.000,00	0,00	0,00	0,00	24.799,21	1.618.211,00
D.04.08.03.01.02	Complementos doença	4070	6331150000;6972780000	11.000,00	0,00	0,00	0,00	0,00	0,00	151,44	11.000,00
D.04.08.03.01.03	Complementos desemp.	4070	6331160000;6972780000	1.476.926,00	0,00	27.000,00	0,00	0,00	0,00	19.518,45	1.449.926,00
D.04.08.03.01.05	Pens.soc.-Invalidez	4070	6331131110;6331131141...	3.982,00	0,00	0,00	0,00	0,00	0,00	0,00	3.982,00
D.04.08.03.01.06	Pens.Soc.-Velhice	4070	6331131120;6331131142...	2.303,00	0,00	0,00	0,00	0,00	0,00	0,00	2.303,00
D.04.08.03.01.11	Compl. Maternidade	4070	6331180000;6331198150...	124.000,00	27.000,00	0,00	0,00	0,00	0,00	5.129,32	151.000,00
DA111009	RESSAA	4070		756.996,00	38.000,00	0,00	0,00	0,00	0,00	0,00	794.996,00
D	Despesas	4070		756.996,00	38.000,00	0,00	0,00	0,00	0,00	8.299,85	794.996,00
D.04	Transferên.correntes	4070		756.996,00	38.000,00	0,00	0,00	0,00	0,00	8.299,85	794.996,00
D.04.08	Familias	4070		756.996,00	38.000,00	0,00	0,00	0,00	0,00	8.299,85	794.996,00
D.04.08.03	Subs.Solid.-Reg.Soc.	4070		756.996,00	38.000,00	0,00	0,00	0,00	0,00	8.299,85	794.996,00
D.04.08.03.03	Reg.Esp.S.S.Ac.Agríc	4070		756.996,00	38.000,00	0,00	0,00	0,00	0,00	8.299,85	794.996,00
D.04.08.03.03.01	Pensão - Invalidez	4070	6331132100	392.701,00	0,00	0,00	0,00	0,00	0,00	0,00	392.701,00
D.04.08.03.03.02	Pensão - Velhice	4070	6331132200	344.648,00	38.000,00	0,00	0,00	0,00	0,00	8.299,85	382.648,00

Data: 01.01.2015 até 31.12.2015

Data de execução: 04.07.2016

Fundos: O*

8.3.1 - Alterações Orçamentais - Despesa
Ano: 2015

Económica/Conta	Descrição	Orgânica	Conta Razão	Dotações Iniciais	Reforços	Anulações	Créditos Especiais	Modif.Redacção	Rubrica	Rep. Abat. pag.	Dotações Corrigidas
D.04.08.03.03.03	Pensão-Sobrevivência	4070	6331131131;6331132300	19.647,00	0,00	0,00	0,00	0,00	0,00	0,00	19.647,00
DA111014	Sub Soc Maternidade	4070		1.100.000,00	100.000,00	0,00	0,00	0,00	0,00	0,00	1.200.000,00
D	Despesas	4070		1.100.000,00	100.000,00	0,00	0,00	0,00	0,00	9.746,01	1.200.000,00
D.04	Transferên.correntes	4070		1.100.000,00	100.000,00	0,00	0,00	0,00	0,00	9.746,01	1.200.000,00
D.04.08	Famílias	4070		1.100.000,00	100.000,00	0,00	0,00	0,00	0,00	9.746,01	1.200.000,00
D.04.08.03	Subs.Solid.-Reg.Soc.	4070		1.100.000,00	100.000,00	0,00	0,00	0,00	0,00	9.746,01	1.200.000,00
D.04.08.03.13	Sub.Soc. Maternidade	4070	6331198121;6331198122...	1.100.000,00	100.000,00	0,00	0,00	0,00	0,00	9.746,01	1.200.000,00
DA111016	Sub.Soc.Des.Sal.Atr.	4070		15.000,00	0,00	0,00	0,00	0,00	0,00	0,00	15.000,00
D	Despesas	4070		15.000,00	0,00	0,00	0,00	0,00	0,00	0,00	15.000,00
D.04	Transferên.correntes	4070		15.000,00	0,00	0,00	0,00	0,00	0,00	0,00	15.000,00
D.04.08	Famílias	4070		15.000,00	0,00	0,00	0,00	0,00	0,00	0,00	15.000,00
D.04.08.03	Subs.Solid.-Reg.Soc.	4070		15.000,00	0,00	0,00	0,00	0,00	0,00	0,00	15.000,00
D.04.08.03.14	Sub.Soc.Des.Sal.Atr.	4070	6331160000;6331197100...	15.000,00	0,00	0,00	0,00	0,00	0,00	0,00	15.000,00
DA112001	Prot.Fam-enc.familia	4070		24.568.000,00	1.002.000,00	550.000,00	0,00	0,00	0,00	0,00	25.020.000,00
D	Despesas	4070		24.568.000,00	1.002.000,00	550.000,00	0,00	0,00	0,00	350.945,00	25.020.000,00
D.04	Transferên.correntes	4070		24.568.000,00	1.002.000,00	550.000,00	0,00	0,00	0,00	350.945,00	25.020.000,00
D.04.08	Famílias	4070		24.568.000,00	1.002.000,00	550.000,00	0,00	0,00	0,00	350.945,00	25.020.000,00
D.04.08.05	Sub.Pro.Fam.-Enc.Fam	4070		20.569.000,00	237.000,00	470.000,00	0,00	0,00	0,00	331.578,17	20.336.000,00
D.04.08.05.01	Regimes de S. Social	4070		20.569.000,00	237.000,00	470.000,00	0,00	0,00	0,00	331.578,17	20.336.000,00
D.04.08.05.01.01	Abono de familia-13	4070	6332112220;6332151110...	20.473.000,00	215.000,00	460.000,00	0,00	0,00	0,00	331.578,17	20.228.000,00
D.04.08.05.01.02	Subsidio Funeral	4070	6332120000;6972780000	96.000,00	22.000,00	10.000,00	0,00	0,00	0,00	0,00	108.000,00
D.04.08.06	Sub.Pro.Fam.-Defic.	4070		3.960.000,00	765.000,00	60.000,00	0,00	0,00	0,00	19.366,83	4.665.000,00
D.04.08.06.01	Regimes de S. Social	4070		3.960.000,00	765.000,00	60.000,00	0,00	0,00	0,00	19.366,83	4.665.000,00
D.04.08.06.01.01	Bonif.def.cr.jovens	4070	6332210000;6972780000	2.000.000,00	240.000,00	0,00	0,00	0,00	0,00	11.893,37	2.240.000,00
D.04.08.06.01.02	Subs.educ.especial	4070	6332220000;6972780000	1.000.000,00	500.000,00	60.000,00	0,00	0,00	0,00	5.393,91	1.440.000,00
D.04.08.06.01.03	S.ass.3*pecc-cr.jov.	4070	6332241000;6972780000	440.000,00	0,00	0,00	0,00	0,00	0,00	1.885,25	440.000,00
D.04.08.06.01.04	S.a.3*pecc-A adultos	4070	6332242000;6972780000	87.000,00	0,00	0,00	0,00	0,00	0,00	0,00	87.000,00
D.04.08.06.01.05	Subs.vit.com.ext.vit	4070	6332230000;6332251000...	433.000,00	25.000,00	0,00	0,00	0,00	0,00	194,30	458.000,00
D.04.08.07	Sub.Pro.Fam.-Depend.	4070		39.000,00	0,00	20.000,00	0,00	0,00	0,00	0,00	19.000,00
D.04.08.07.01	Regimes de S. Social	4070		39.000,00	0,00	20.000,00	0,00	0,00	0,00	0,00	19.000,00
D.04.08.07.01.01	Compl.dep.-Invalidez	4070	6332311100	13.000,00	0,00	5.000,00	0,00	0,00	0,00	0,00	8.000,00
D.04.08.07.01.02	Compl.dep.-Velhice	4070	6332312100	26.000,00	0,00	15.000,00	0,00	0,00	0,00	0,00	11.000,00
DA113001	Prestações Sociais	4070		475.000,00	23.245,00	89.477,00	0,00	0,00	0,00	0,00	408.768,00
D	Despesas	4070		475.000,00	23.245,00	89.477,00	0,00	0,00	0,00	399,08	408.768,00
D.04	Transferên.correntes	4070		475.000,00	23.245,00	89.477,00	0,00	0,00	0,00	399,08	408.768,00
D.04.08	Famílias	4070		475.000,00	23.245,00	89.477,00	0,00	0,00	0,00	399,08	408.768,00
D.04.08.04	SubSistema Ac.Social	4070		475.000,00	23.245,00	89.477,00	0,00	0,00	0,00	399,08	408.768,00
D.04.08.04.01	Regime Acção Social	4070		475.000,00	23.245,00	89.477,00	0,00	0,00	0,00	399,08	408.768,00
D.04.08.04.01.02	Subsid.Famil. Acolh.	4070	6331211100;6331211200...	45.000,00	0,00	2.145,00	0,00	0,00	0,00	0,00	66.100,00
D.04.08.04.01.23	P. A. Meio Nat. Vida	4070	6331245000;6972760000	300.000,00	0,00	35.857,00	0,00	0,00	0,00	399,08	264.143,00
D.04.08.04.01.99	Outras	4070	6331235000;6331237100...	130.000,00	0,00	51.475,00	0,00	0,00	0,00	0,00	78.525,00
DA113003	Ac.Coop-O.Corrente	4070		53.020.281,00	507.441,00	447.441,00	0,00	0,00	0,00	0,00	53.080.281,00
D	Despesas	4070		53.020.281,00	507.441,00	447.441,00	0,00	0,00	0,00	555.592,34	53.080.281,00
D.04	Transferên.correntes	4070		53.020.281,00	507.441,00	447.441,00	0,00	0,00	0,00	555.592,34	53.080.281,00
D.04.07	Inst.s/fins lucrativ	4070		53.020.281,00	507.441,00	447.441,00	0,00	0,00	0,00	555.592,34	53.080.281,00
D.04.07.03	I.s/f.l-SubSis.A.Soc	4070		53.020.281,00	507.441,00	447.441,00	0,00	0,00	0,00	555.592,34	53.080.281,00
D.04.07.03.01	IPSS e ONGS-Ac.coop	4070		53.020.281,00	507.441,00	447.441,00	0,00	0,00	0,00	555.592,34	53.080.281,00

Exercício: 2015

Página: 4

Data: 01.01.2015 até 31.12.2015

Data de execução: 04.07.2016

Fundos: O*

8.3.1 - Alterações Orçamentais - Despesa
Ano: 2015

Económica/Conta	Descrição	Orgânica	Conta Razão	Dotações Iniciais	Reforços	Anulações	Créditos Especiais	Modif.Redacção Rubrica	Rep. Abat. pag.	Dotações Corrigidas
D.04.07.03.01.01	Toxicodependência	4070	6312111511;6312111512...	136.410,00	4.500,00	10.000,00	0,00	0,00	0,00	130.910,00
D.04.07.03.01.03	Resp.integr/artic.	4070	6312111711;6312111712...	390.011,00	0,00	80.558,00	0,00	0,00	0,00	309.453,00
D.04.07.03.01.04	Edu.pré-esc.-Act.edu	4070	6312111114;6312111115...	4.556.694,00	351.000,00	91.883,00	0,00	0,00	75.155,62	4.815.811,00
D.04.07.03.01.99	Outros	4070	6312111111;6312111112...	47.937.166,00	151.941,00	265.000,00	0,00	0,00	480.436,72	47.824.107,00
DA113008	RA's - FSS	4070		342.950,00	143.200,00	151.200,00	0,00	0,00	0,00	334.950,00
D	Despesas	4070		342.950,00	143.200,00	151.200,00	0,00	0,00	0,00	334.950,00
D.05	Subsídios	4070		342.950,00	143.200,00	151.200,00	0,00	0,00	0,00	334.950,00
D.05.07	Inst.s/fins lucrativ	4070		0,00	143.200,00	0,00	0,00	0,00	0,00	143.200,00
D.05.07.02	I.s/f.luc-Subt.Acç S	4070		0,00	143.200,00	0,00	0,00	0,00	0,00	143.200,00
D.05.07.02.01	C/suporte no FSS	4070	6321410000;6322110000	0,00	143.200,00	0,00	0,00	0,00	0,00	143.200,00
D.05.08	Famílias	4070		342.950,00	0,00	151.200,00	0,00	0,00	0,00	191.750,00
D.05.08.02	SubSistema Ac.Social	4070	6321420000;6321430000...	342.950,00	0,00	151.200,00	0,00	0,00	0,00	191.750,00
DA113009	Proc.Tutelar.Cíveis	4070		215.000,00	7.000,00	0,00	0,00	0,00	0,00	222.000,00
D	Despesas	4070		215.000,00	7.000,00	0,00	0,00	0,00	0,00	222.000,00
D.01	Despesas com pessoal	4070		39.500,00	2.250,00	0,00	0,00	0,00	0,00	41.750,00
D.01.01	Remun.cert.e perman.	4070		32.500,00	1.250,00	0,00	0,00	0,00	0,00	33.750,00
D.01.01.03	Pessoal quadros-RFP	4070		27.000,00	1.000,00	0,00	0,00	0,00	0,00	28.000,00
D.01.01.03.01	Pessoal em funções	4070	6421111000;6974211000	27.000,00	1.000,00	0,00	0,00	0,00	0,00	28.000,00
D.01.01.13	Subsídio de refeição	4070	6413100000;6422410000...	1.000,00	80,00	0,00	0,00	0,00	0,00	1.080,00
D.01.01.14	Subs.férias e Natal	4070		4.500,00	170,00	0,00	0,00	0,00	0,00	4.670,00
D.01.01.14.01	Subsídio de Férias	4070	2732100000;2732200000...	2.250,00	85,00	0,00	0,00	0,00	0,00	2.335,00
D.01.01.14.02	Subsídios de Natal	4070	6412000000;6421121000...	2.250,00	85,00	0,00	0,00	0,00	0,00	2.335,00
D.01.03	Segurança Social	4070		7.000,00	1.000,00	0,00	0,00	0,00	0,00	8.000,00
D.01.03.05	Contribuições p/ SS	4070		7.000,00	1.000,00	0,00	0,00	0,00	0,00	8.000,00
D.01.03.05.01	CGA	4070	2732300000;6452000000...	7.000,00	1.000,00	0,00	0,00	0,00	0,00	8.000,00
D.04	Transferên.correntes	4070		175.500,00	4.750,00	0,00	0,00	0,00	0,00	180.250,00
D.04.07	Inst.s/fins lucrativ	4070		175.500,00	4.750,00	0,00	0,00	0,00	0,00	180.250,00
D.04.07.03	I.s/f.l-SubSis.A.Soc	4070		175.500,00	4.750,00	0,00	0,00	0,00	0,00	180.250,00
D.04.07.03.02	Programa e Projectos	4070		175.500,00	4.750,00	0,00	0,00	0,00	0,00	180.250,00
D.04.07.03.02.99	Outros programas	4070	6312128600;6312128815...	175.500,00	4.750,00	0,00	0,00	0,00	0,00	180.250,00
DA113010	Prestações Sociais	4070		0,00	0,00	0,00	0,00	0,00	0,00	0,00
D	Despesas	4070		0,00	0,00	0,00	0,00	0,00	0,00	0,00
D.04	Transferên.correntes	4070		0,00	0,00	0,00	0,00	0,00	0,00	0,00
D.04.08	Famílias	4070		0,00	0,00	0,00	0,00	0,00	0,00	0,00
D.04.08.04	SubSistema Ac.Social	4070		0,00	0,00	0,00	0,00	0,00	0,00	0,00
D.04.08.04.01	Regime Acção Social	4070		0,00	0,00	0,00	0,00	0,00	0,00	0,00
D.04.08.04.01.02	Subsid.Famil. Acolh.	4070	6331211100;6331211200...	0,00	0,00	0,00	0,00	0,00	0,00	0,00
DA113012	Prestações Sociais	4070		0,00	0,00	0,00	0,00	0,00	0,00	0,00
D	Despesas	4070		0,00	0,00	0,00	0,00	0,00	0,00	0,00
D.04	Transferên.correntes	4070		0,00	0,00	0,00	0,00	0,00	0,00	0,00
D.04.08	Famílias	4070		0,00	0,00	0,00	0,00	0,00	0,00	0,00
D.04.08.04	SubSistema Ac.Social	4070		0,00	0,00	0,00	0,00	0,00	0,00	0,00
D.04.08.04.01	Regime Acção Social	4070		0,00	0,00	0,00	0,00	0,00	0,00	0,00
D.04.08.04.01.23	P. A. Meio Nat. Vida	4070	6331245000;6972760000	0,00	0,00	0,00	0,00	0,00	0,00	0,00
DA113018	Prog. Emer Alimentar	4070		400.000,00	0,00	45.000,00	0,00	0,00	0,00	355.000,00
D	Despesas	4070		400.000,00	0,00	45.000,00	0,00	0,00	0,00	355.000,00
D.04	Transferên.correntes	4070		400.000,00	0,00	45.000,00	0,00	0,00	0,00	355.000,00

Exercício: 2015

Página: 5

Data: 01.01.2015 até 31.12.2015

Data de execução: 04.07.2016

Fundos: O*

8.3.1 - Alterações Orçamentais - Despesa

Ano: 2015

Económica/Conta	Descrição	Orgânica	Conta Razão	Dotações Iniciais	Reforços	Anulações	Créditos Especiais	Modif.Redacção	Rubrica	Rep. Abat. pag.	Dotações Corrigidas
D.04.07	Inst.s/fins lucrativ	4070		400.000,00	0,00	45.000,00	0,00	0,00	0,00	0,00	355.000,00
D.04.07.03	I.s/f.l-SubSis.A.Soc	4070		400.000,00	0,00	45.000,00	0,00	0,00	0,00	0,00	355.000,00
D.04.07.03.02	Programa e Projectos	4070		400.000,00	0,00	45.000,00	0,00	0,00	0,00	0,00	355.000,00
D.04.07.03.02.25	Prog Emer Alimentar	4070	6312128710;6972900000	400.000,00	0,00	45.000,00	0,00	0,00	0,00	0,00	355.000,00
DA113019	Prest Sociais PES	4070		1.664.492,00	298.000,00	0,00	0,00	0,00	0,00	0,00	1.962.492,00
D	Despesas	4070		1.664.492,00	298.000,00	0,00	0,00	0,00	0,00	171,82	1.962.492,00
D.04	Transferên.correntes	4070		1.664.492,00	298.000,00	0,00	0,00	0,00	0,00	171,82	1.962.492,00
D.04.08	Familias	4070		1.664.492,00	298.000,00	0,00	0,00	0,00	0,00	171,82	1.962.492,00
D.04.08.04	SubSistema Ac.Social	4070		1.664.492,00	298.000,00	0,00	0,00	0,00	0,00	171,82	1.962.492,00
D.04.08.04.01	Regime Acção Social	4070		1.664.492,00	298.000,00	0,00	0,00	0,00	0,00	171,82	1.962.492,00
D.04.08.04.01.03	Sub.ev.fam.carência	4070	6331213000;6331214100...	1.664.492,00	298.000,00	0,00	0,00	0,00	0,00	171,82	1.962.492,00
DA113020	Subsídios Eventuais	4070		550.000,00	0,00	0,00	0,00	0,00	0,00	0,00	550.000,00
D	Despesas	4070		550.000,00	0,00	0,00	0,00	0,00	0,00	0,00	550.000,00
D.05	Subsídios	4070		550.000,00	0,00	0,00	0,00	0,00	0,00	0,00	550.000,00
D.05.07	Inst.s/fins lucrativ	4070		550.000,00	0,00	0,00	0,00	0,00	0,00	0,00	550.000,00
D.05.07.02	I.s/f.luc-Subt.Acç S	4070		550.000,00	0,00	0,00	0,00	0,00	0,00	0,00	550.000,00
D.05.07.02.02	Outros sub.eventuais	4070	6321500000;6321800000...	550.000,00	0,00	0,00	0,00	0,00	0,00	0,00	550.000,00
DA123001	Outras Desp e T. Cap	4070		500.000,00	0,00	0,00	0,00	0,00	0,00	0,00	500.000,00
D	Despesas	4070		500.000,00	0,00	0,00	0,00	0,00	0,00	0,00	500.000,00
D.08	Transfer. de capital	4070		500.000,00	0,00	0,00	0,00	0,00	0,00	0,00	500.000,00
D.08.07	Inst.s/fins lucrat.	4070		500.000,00	0,00	0,00	0,00	0,00	0,00	0,00	500.000,00
D.08.07.02	I.s/fins luc.-Ac.Soc	4070	6912110000;6912190000...	500.000,00	0,00	0,00	0,00	0,00	0,00	0,00	500.000,00
DA211001	Repart. Regime Geral	4070		54.855.000,00	1.397.400,00	2.541.000,00	0,00	0,00	0,00	0,00	53.711.400,00
D	Despesas	4070		54.855.000,00	1.397.400,00	2.541.000,00	0,00	0,00	0,00	876.841,72	53.711.400,00
D.04	Transferên.correntes	4070		54.855.000,00	1.397.400,00	2.541.000,00	0,00	0,00	0,00	876.841,72	53.711.400,00
D.04.08	Familias	4070		54.855.000,00	1.397.400,00	2.541.000,00	0,00	0,00	0,00	876.841,72	53.711.400,00
D.04.08.09	sistema previdencial	4070		54.799.000,00	1.397.400,00	2.541.000,00	0,00	0,00	0,00	876.841,72	53.655.400,00
D.04.08.09.01	Reg.Geral Seg.Social	4070		54.799.000,00	1.397.400,00	2.541.000,00	0,00	0,00	0,00	876.841,72	53.655.400,00
D.04.08.09.01.01	Subs.Doença	4070	6333111000;6333112000...	12.500.000,00	590.000,00	0,00	0,00	0,00	0,00	133.033,78	13.090.000,00
D.04.08.09.01.02	Subs.tuberculose	4070	6333113000;6333114000...	9.000,00	21.400,00	0,00	0,00	0,00	0,00	469,50	30.400,00
D.04.08.09.01.03	Prest.maternidade	4070	6333115110;6333115120...	9.500.000,00	415.000,00	0,00	0,00	0,00	0,00	288.400,37	9.915.000,00
D.04.08.09.01.05	Sub.des.des.prov.maj	4070	6333127000;6333128000...	30.000.000,00	0,00	951.000,00	0,00	0,00	0,00	445.175,91	29.049.000,00
D.04.08.09.01.10	Pensão Velhice	4070	6333135100;6333135900...	1.500.000,00	0,00	1.500.000,00	0,00	0,00	0,00	0,00	0,00
D.04.08.09.01.11	Pensão Sobrevivência	4070	6333136000;6333137100...	90.000,00	0,00	90.000,00	0,00	0,00	0,00	0,00	0,00
D.04.08.09.01.13	Sub.desemp.sal.atraz	4070	6333129000	1.200.000,00	354.000,00	0,00	0,00	0,00	0,00	9.731,36	1.554.000,00
D.04.08.09.01.20	Apoio Fin/Oferta Emp	4070	6333156000;6333161000	0,00	17.000,00	0,00	0,00	0,00	0,00	30,80	17.000,00
D.04.08.10	Regimes Especiais	4070		56.000,00	0,00	0,00	0,00	0,00	0,00	0,00	56.000,00
D.04.08.10.02	Subsidio de Lar	4070	6335111000;6335152000	56.000,00	0,00	0,00	0,00	0,00	0,00	0,00	56.000,00
DA211001.5	CGA-Pensões unificad	4070		0,00	1.820.000,00	0,00	0,00	0,00	0,00	0,00	1.820.000,00
D	Despesas	4070		0,00	1.820.000,00	0,00	0,00	0,00	0,00	0,00	1.820.000,00
D.04	Transferên.correntes	4070		0,00	1.820.000,00	0,00	0,00	0,00	0,00	0,00	1.820.000,00
D.04.03	Administraç.Central	4070		0,00	1.820.000,00	0,00	0,00	0,00	0,00	0,00	1.820.000,00
D.04.03.05	Serviços e Fundos Au	4070		0,00	1.820.000,00	0,00	0,00	0,00	0,00	0,00	1.820.000,00
D.04.03.05.03	CGA-Pens.Unificadas	4070	6311219200	0,00	1.820.000,00	0,00	0,00	0,00	0,00	0,00	1.820.000,00
DA211003	Restituição de Cont.	4070		250.000,00	0,00	90.692,00	0,00	0,00	0,00	0,00	159.308,00
D	Despesas	4070		250.000,00	0,00	90.692,00	0,00	0,00	0,00	0,00	159.308,00
D.06	Outr.desp.correntes	4070		250.000,00	0,00	90.692,00	0,00	0,00	0,00	0,00	159.308,00

Exercício: 2015

Página: 6

Data: 01.01.2015 até 31.12.2015

Data de execução: 04.07.2016

Fundos: O*

8.3.1 - Alterações Orçamentais - Despesa
Ano: 2015

Económica/Conta	Descrição	Orgânica	Conta Razão	Dotações Iniciais	Reforços	Anulações	Créditos Especiais	Modif.Redacção Rubrica	Rep. Abat. pag.	Dotações Corrigidas
D.06.02	Diversas	4070		250.000,00	0,00	90.692,00	0,00	0,00	0,00	159.308,00
D.06.02.03	Outras	4070	2121110000;2121120000...	250.000,00	0,00	90.692,00	0,00	0,00	0,00	159.308,00
DA211004	Pol.Act.Emp.F.Prof.	4070		200.000,00	76.000,00	0,00	0,00	0,00	0,00	276.000,00
D	Despesas	4070		200.000,00	76.000,00	0,00	0,00	0,00	192,63	276.000,00
D.04	Transferên.correntes	4070		200.000,00	76.000,00	0,00	0,00	0,00	192,63	276.000,00
D.04.08	Famílias	4070		200.000,00	76.000,00	0,00	0,00	0,00	192,63	276.000,00
D.04.08.08	S.Prev.Pol.Ac.EFP	4070		200.000,00	76.000,00	0,00	0,00	0,00	192,63	276.000,00
D.04.08.08.01	Pol.ac.emp.for.prof.	4070		200.000,00	76.000,00	0,00	0,00	0,00	192,63	276.000,00
D.04.08.08.01.02	Compens.salarial	4070	6332417100;6333147000...	200.000,00	76.000,00	0,00	0,00	0,00	192,63	276.000,00
DA211005	T. p/ Emp. Hig.F.Pro	4070		8.165.093,00	0,00	0,00	0,00	0,00	0,00	8.165.093,00
D	Despesas	4070		8.165.093,00	0,00	0,00	0,00	0,00	0,00	8.165.093,00
D.04	Transferên.correntes	4070		8.165.093,00	0,00	0,00	0,00	0,00	0,00	8.165.093,00
D.04.04	Administraç.Regional	4070		8.165.093,00	0,00	0,00	0,00	0,00	0,00	8.165.093,00
D.04.04.01	Região Auton. Açores	4070		8.165.093,00	0,00	0,00	0,00	0,00	0,00	8.165.093,00
D.04.04.01.02	Tr.empr.f.profission	4070	6311216000	8.165.093,00	0,00	0,00	0,00	0,00	0,00	8.165.093,00
DA221001	Outras Desp. Capital	4070		50.000,00	3.073.786,00	227.250,00	0,00	0,00	0,00	2.896.536,00
D	Despesas	4070		50.000,00	3.073.786,00	227.250,00	0,00	0,00	0,00	2.896.536,00
D.07	Aq. Bens de Capital	4070		50.000,00	3.073.786,00	227.250,00	0,00	0,00	0,00	2.896.536,00
D.07.01	Investimentos	4070		50.000,00	3.073.786,00	227.250,00	0,00	0,00	0,00	2.896.536,00
D.07.01.01	Terrenos	4070		50.000,00	2.630.536,00	227.250,00	0,00	0,00	0,00	2.453.286,00
D.07.01.01.06	Segurança Social	4070		50.000,00	2.630.536,00	227.250,00	0,00	0,00	0,00	2.453.286,00
D.07.01.01.06.01	Aquisição	4070	4141100000;4141200000...	50.000,00	2.630.536,00	227.250,00	0,00	0,00	0,00	2.453.286,00
D.07.01.02	Habitacões	4070		0,00	443.250,00	0,00	0,00	0,00	0,00	443.250,00
D.07.01.02.06	Segurança Social	4070		0,00	443.250,00	0,00	0,00	0,00	0,00	443.250,00
D.07.01.02.06.01	Aquisição	4070	4142111000;4142112000...	0,00	443.250,00	0,00	0,00	0,00	0,00	443.250,00
DA311001	Administração	4070		11.916.843,00	668.643,00	629.301,00	0,00	0,00	0,00	11.956.185,00
D	Despesas	4070		11.916.843,00	668.643,00	629.301,00	0,00	0,00	4.491,61	11.956.185,00
D.01	Despesas com pessoal	4070		10.590.316,00	394.259,00	401.775,00	0,00	0,00	76,86	10.582.800,00
D.01.01	Remun.cert.e perman.	4070		8.367.316,00	292.249,00	292.203,00	0,00	0,00	76,86	8.367.362,00
D.01.01.02	Orgãos sociais	4070	6411000000;6416000000...	117.000,00	13.190,00	4.720,00	0,00	0,00	0,00	125.470,00
D.01.01.03	Pessoal quadros-RFP	4070		6.358.816,00	24.159,00	56.433,00	0,00	0,00	0,00	6.326.542,00
D.01.01.03.01	Pessoal em funções	4070	6421111000;6974211000	6.358.816,00	24.159,00	56.433,00	0,00	0,00	0,00	6.326.542,00
D.01.01.04	Pessoal quadros- CIT	4070		44.000,00	2.600,00	15.990,00	0,00	0,00	0,00	30.610,00
D.01.01.04.01	Pessoal em funções	4070	6421112000;6974211000	44.000,00	2.600,00	15.990,00	0,00	0,00	0,00	30.610,00
D.01.01.08	P.aguard.aposentação	4070	6431000000;6974310000	42.000,00	14.274,00	47.290,00	0,00	0,00	0,00	8.984,00
D.01.01.09	P.em qq out.situacão	4070	6418000000;6421310000...	21.500,00	1.180,00	7.840,00	0,00	0,00	0,00	14.840,00
D.01.01.11	Representação	4070	6413400000;6422810000...	65.000,00	0,00	1.100,00	0,00	0,00	0,00	63.900,00
D.01.01.12	Suplement.e prémios	4070	6413500000;6413800000...	150.000,00	11.656,00	0,00	0,00	0,00	0,00	161.656,00
D.01.01.13	Subsidio de refeição	4070	6413100000;6422410000...	460.000,00	0,00	39.220,00	0,00	0,00	76,86	420.780,00
D.01.01.14	Subs.férias e Natal	4070		1.109.000,00	225.190,00	119.610,00	0,00	0,00	0,00	1.214.580,00
D.01.01.14.01	Subsidio de Férias	4070	2732100000;2732200000...	527.000,00	115.475,00	4.610,00	0,00	0,00	0,00	637.865,00
D.01.01.14.02	Subsidios de Natal	4070	6412000000;6421121000...	582.000,00	109.715,00	115.000,00	0,00	0,00	0,00	576.715,00
D.01.02	Abon.var.ou event.	4070		105.000,00	0,00	35.293,00	0,00	0,00	0,00	69.707,00
D.01.02.02	Horas extraordinár.	4070	6422110000;6422120000...	8.000,00	0,00	4.453,00	0,00	0,00	0,00	3.547,00
D.01.02.04	Ajudas de custo	4070	2739100000;6413200000...	16.000,00	0,00	1.369,00	0,00	0,00	0,00	14.631,00
D.01.02.05	Abono para falhas	4070	6422300000;6974223000	65.000,00	0,00	13.601,00	0,00	0,00	0,00	51.399,00
D.01.02.12	Indemn.por cess.func	4070		15.000,00	0,00	15.000,00	0,00	0,00	0,00	0,00

Exercício: 2015

Página: 7

Data: 01.01.2015 até 31.12.2015

Data de execução: 04.07.2016

Fundos: O*

Econômica/Conta	Descrição	Orgânica	Conta Razão	Dotações Iniciais	Reforços	Anulações	Créditos Especiais	Modif.Redacção Rubrica	Rep. Abat. pag.	Dotações Corrigidas
D.01.02.12.01	Ab. Cessa. Rel. Juri	4070	6486000000	15.000,00	0,00	15.000,00	0,00	0,00	0,00	0,00
D.01.02.14	Out.ab.em num.ou esp	4070	6422120000;6422600000...	1.000,00	0,00	870,00	0,00	0,00	0,00	130,00
D.01.03	Segurança Social	4070		2.118.000,00	102.010,00	74.279,00	0,00	0,00	0,00	2.145.731,00
D.01.03.03	Sub.fam.crian.e jov.	4070	6414100000;6423100000	50.000,00	2.080,00	18.000,00	0,00	0,00	0,00	34.080,00
D.01.03.04	Outras prest.famil.	4070	6414200000;6423210000...	16.000,00	1.090,00	2.000,00	0,00	0,00	0,00	15.090,00
D.01.03.05	Contribuições p/ SS	4070		2.000.000,00	55.140,00	3.460,00	0,00	0,00	0,00	2.051.680,00
D.01.03.05.01	CGA	4070	2732300000;6452000000...	1.800.000,00	55.000,00	2.876,00	0,00	0,00	0,00	1.852.124,00
D.01.03.05.02	Seg. Social	4070	2732300000;6453000000...	200.000,00	140,00	584,00	0,00	0,00	0,00	199.556,00
D.01.03.06	Ac.serv.e doen.prof	4070	6460000000;6485000000...	5.000,00	0,00	3.819,00	0,00	0,00	0,00	1.181,00
D.01.03.10	Out.desp.seg.social	4070		47.000,00	43.700,00	47.000,00	0,00	0,00	0,00	43.700,00
D.01.03.10.01	Parentalidade	4070	6414300000;6423300000	0,00	43.700,00	0,00	0,00	0,00	0,00	43.700,00
D.01.03.10.99	Outros	4070	6458000000;6488900000	47.000,00	0,00	47.000,00	0,00	0,00	0,00	0,00
D.02	Aquis.bens e serv.	4070		1.268.780,00	270.511,00	211.818,00	0,00	0,00	4.284,02	1.327.473,00
D.02.01	Aquisição de bens	4070		111.000,00	10.727,00	20.839,00	0,00	0,00	0,00	100.888,00
D.02.01.02	Combust.e lubrific.	4070	3163220000;6221200000...	45.000,00	1.000,00	5.766,00	0,00	0,00	0,00	40.234,00
D.02.01.04	Limpeza e higiene	4070	3163120000;3171200000...	4.000,00	141,00	2.332,00	0,00	0,00	0,00	1.809,00
D.02.01.07	Vestuár.e art.pess.	4070	3163150000;3171500000...	500,00	214,00	383,00	0,00	0,00	0,00	331,00
D.02.01.08	Mater.de escritório	4070	3163160000;3163170000...	50.000,00	6.750,00	10.863,00	0,00	0,00	0,00	45.887,00
D.02.01.18	Livros e docum.técni.	4070	3163220000;3172200000...	0,00	222,00	9,00	0,00	0,00	0,00	213,00
D.02.01.21	Outros bens	4070	3161310000;3163110000...	11.500,00	2.400,00	1.486,00	0,00	0,00	0,00	12.414,00
D.02.02	Aquisição serviços	4070		1.157.780,00	259.784,00	190.979,00	0,00	0,00	4.284,02	1.226.585,00
D.02.02.01	Encargos instalações	4070	3632100000;6221100000...	175.000,00	12.676,00	25,00	0,00	0,00	124,74	187.651,00
D.02.02.02	Limpeza e higiene	4070	6222900000;6223400000...	200.000,00	886,00	19.288,00	0,00	0,00	0,00	181.598,00
D.02.02.03	Conservação de bens	4070		78.000,00	64.155,00	23.641,00	0,00	0,00	0,00	118.514,00
D.02.02.03.02	Outras Entidades	4070	2723110000;2723210000...	78.000,00	64.155,00	23.641,00	0,00	0,00	0,00	118.514,00
D.02.02.04	Locação de edificios	4070		170.000,00	0,00	24.986,00	0,00	0,00	0,00	145.014,00
D.02.02.04.02	Outras Entidades	4070	6221900000	170.000,00	0,00	24.986,00	0,00	0,00	0,00	145.014,00
D.02.02.09	Comunicações	4070		200.000,00	89.220,00	72.646,00	0,00	0,00	143,59	216.574,00
D.02.02.09.01	Acessos à internet	4070	6222223000	0,00	3.940,00	21,00	0,00	0,00	98,70	3.919,00
D.02.02.09.03	Comun. fixas voz	4070	2210000000;6222221000	0,00	64.839,00	0,00	0,00	0,00	0,00	64.839,00
D.02.02.09.04	Comun. móveis	4070	6222222000	0,00	10.030,00	0,00	0,00	0,00	6,04	10.030,00
D.02.02.09.99	Outros serv. comunic	4070	6222210000;6222221000...	200.000,00	10.411,00	72.625,00	0,00	0,00	38,85	137.786,00
D.02.02.10	Transportes	4070	6222500000;6222600000...	2.500,00	180,00	380,00	0,00	0,00	0,00	2.300,00
D.02.02.12	Seguros	4070		5.680,00	4.300,00	56,00	0,00	0,00	330,35	9.924,00
D.02.02.12.02	Outros	4070	6222300000	5.680,00	4.300,00	56,00	0,00	0,00	330,35	9.924,00
D.02.02.13	Deslocação e estadas	4070	6222700000	72.000,00	0,00	25.132,00	0,00	0,00	2.152,29	46.868,00
D.02.02.14	Est.parec.proj.cons.	4070		6.300,00	1.379,00	3.870,00	0,00	0,00	770,35	3.809,00
D.02.02.14.99	Outros	4070	2724120000;2724220000...	6.300,00	1.379,00	3.870,00	0,00	0,00	770,35	3.809,00
D.02.02.17	Publicidade	4070	6223300000;6882180000...	2.000,00	1.100,00	749,00	0,00	0,00	0,00	2.351,00
D.02.02.18	Vigilânc.e segurança	4070	6223500000;6978000000	36.000,00	1.900,00	660,00	0,00	0,00	0,00	37.240,00
D.02.02.19	Assistência técnica	4070		30.000,00	10.500,00	1.329,00	0,00	0,00	0,00	39.171,00
D.02.02.19.99	Outros	4070	6224500000	30.000,00	10.500,00	1.329,00	0,00	0,00	0,00	39.171,00
D.02.02.20	Out.trabalhos espec.	4070		40.300,00	20.797,00	534,00	0,00	0,00	0,00	60.563,00
D.02.02.20.02	Outras	4070	2729000000;6222900000...	40.300,00	20.797,00	534,00	0,00	0,00	0,00	60.563,00
D.02.02.22	Serviços de saúde	4070	6224600000;6972900000	85.000,00	40.227,00	17.173,00	0,00	0,00	736,33	108.054,00
D.02.02.25	Outros Serviços	4070	6222400000;6222800000...	55.000,00	12.464,00	510,00	0,00	0,00	26,37	66.954,00
D.03	Juros e out. encarg.	4070		42.000,00	0,00	0,00	0,00	0,00	114,90	42.000,00

Exercício: 2015

Página: 8

Data: 01.01.2015 até 31.12.2015

Data de execução: 04.07.2016

Fundos: O*

8.3.1 - Alterações Orçamentais - Despesa

Ano: 2015

Econômica/Conta	Descrição	Orgânica	Conta Razão	Dotações Iniciais	Reforços	Anulações	Créditos Especiais	Modif.Redacção Rubrica	Rep. Abat. pag.	Dotações Corrigidas
-----------------	-----------	----------	-------------	-------------------	----------	-----------	--------------------	------------------------	-----------------	---------------------

D.03.06	Outros enc.financ.	4070		42.000,00	0,00	0,00	0,00	0,00	114,90	42.000,00
D.03.06.01	Outros enc.financ.	4070		42.000,00	0,00	0,00	0,00	0,00	114,90	42.000,00
D.03.06.01.01	Serviços bancários	4070	6224410000;6224420000...	42.000,00	0,00	0,00	0,00	0,00	114,90	42.000,00
D.05	Subsídios	4070		0,00	2.445,00	0,00	0,00	0,00	0,00	2.445,00
D.05.07	Inst.s/fins lucrativ	4070		0,00	2.445,00	0,00	0,00	0,00	0,00	2.445,00
D.05.07.01	Inst.s/fins lucrativ	4070		0,00	2.445,00	0,00	0,00	0,00	0,00	2.445,00
D.05.07.01.02	CCD's-apoio activ	4070	6321631000;6321632000	0,00	2.445,00	0,00	0,00	0,00	0,00	2.445,00
D.06	Outr.desp.correntes	4070		15.747,00	1.428,00	15.708,00	0,00	0,00	15,83	1.467,00
D.06.02	Diversas	4070		15.747,00	1.428,00	15.708,00	0,00	0,00	15,83	1.467,00
D.06.02.03	Outras	4070	2121110000;2121120000...	15.747,00	1.428,00	15.708,00	0,00	0,00	15,83	1.467,00
DA311042	Adm-Casas do Povo	4070		1.053.500,00	24.643,00	21.540,00	0,00	0,00	0,00	1.056.603,00
D	Despesas	4070		1.053.500,00	24.643,00	21.540,00	0,00	0,00	0,00	1.056.603,00
D.01	Despesas com pessoal	4070		978.500,00	4.643,00	20.000,00	0,00	0,00	0,00	963.143,00
D.01.01	Remun.cert.e perman.	4070		978.500,00	4.643,00	20.000,00	0,00	0,00	0,00	963.143,00
D.01.01.09	P.em qq out.situação	4070	6418000000;6421310000...	978.500,00	4.643,00	20.000,00	0,00	0,00	0,00	963.143,00
D.02	Aquis.bens e serv.	4070		75.000,00	20.000,00	1.540,00	0,00	0,00	0,00	93.460,00
D.02.02	Aquisição serviços	4070		75.000,00	20.000,00	1.540,00	0,00	0,00	0,00	93.460,00
D.02.02.01	Encargos instalações	4070	3632100000;6221100000...	75.000,00	20.000,00	1.540,00	0,00	0,00	0,00	93.460,00
F.9999	Formação - PAEFP	4070		5.000,00	2.158,00	2.158,00	0,00	0,00	0,00	5.000,00
D	Despesas	4070		5.000,00	2.158,00	2.158,00	0,00	0,00	672,46	5.000,00
D.02	Aquis.bens e serv.	4070		5.000,00	2.158,00	2.158,00	0,00	0,00	672,46	5.000,00
D.02.01	Aquisição de bens	4070		0,00	200,00	0,00	0,00	0,00	0,00	200,00
D.02.01.08	Mater.de escritório	4070	3163160000;3163170000...	0,00	200,00	0,00	0,00	0,00	0,00	200,00
D.02.02	Aquisição serviços	4070		5.000,00	1.958,00	2.158,00	0,00	0,00	672,46	4.800,00
D.02.02.13	Deslocação e estadas	4070	6222700000	3.000,00	1.958,00	200,00	0,00	0,00	672,46	4.758,00
D.02.02.15	Formação	4070		2.000,00	0,00	1.958,00	0,00	0,00	0,00	42,00
D.02.02.15.01	Tecnol.Inform.Comun.	4070	6222900000;6224200000	1.000,00	0,00	1.000,00	0,00	0,00	0,00	0,00
D.02.02.15.99	Outras	4070	6222900000;6224200000	1.000,00	0,00	958,00	0,00	0,00	0,00	42,00
T01.1001	Serviços Centrais	4070		16.216.682,00	532.292,00	6.349.381,00	9.342.950,00	0,00	0,00	19.742.543,00
D	Despesas	4070		16.216.682,00	532.292,00	6.349.381,00	9.342.950,00	0,00	749,09	19.742.543,00
D.04	Transferên.correntes	4070		16.216.682,00	532.292,00	6.349.381,00	9.342.950,00	0,00	749,09	19.742.543,00
D.04.06	Segurança Social	4070		16.216.682,00	532.292,00	6.349.381,00	9.342.950,00	0,00	749,09	19.742.543,00
D.04.06.00	Segurança Social	4070		16.216.682,00	532.292,00	6.349.381,00	9.342.950,00	0,00	749,09	19.742.543,00
D.04.06.00.01	Inst.Gest.Fin.S.S.	4070		16.216.682,00	532.292,00	6.349.381,00	9.342.950,00	0,00	749,09	19.742.543,00
D.04.06.00.01.10	Excedentes Regiões	4070	6311511210;6311512220...	0,00	0,00	0,00	0,00	0,00	749,09	0,00
T01.2001	Serv.Centrais-ISSS	4070		0,00	20.000,00	0,00	0,00	0,00	0,00	20.000,00
D	Despesas	4070		0,00	20.000,00	0,00	0,00	0,00	0,00	20.000,00
D.04	Transferên.correntes	4070		0,00	20.000,00	0,00	0,00	0,00	0,00	20.000,00
D.04.06	Segurança Social	4070		0,00	20.000,00	0,00	0,00	0,00	0,00	20.000,00
D.04.06.00	Segurança Social	4070		0,00	20.000,00	0,00	0,00	0,00	0,00	20.000,00
D.04.06.00.02	Outras Instit.S.S.	4070		0,00	20.000,00	0,00	0,00	0,00	0,00	20.000,00

5.2.12.1 - Alterações Orçamentais Receita - Classificação Económica

Exercício: 2015

Página: 1

Data: 01.01.2015 até 31.12.2015

Data de execução: 04.07.2016

Fundos: O*

8.3.1.2 - Alterações Orçamentais - Receita Ano: 2015

Económica/Conta	Descrição	Orgânica	Conta Razão	Previsões Iniciais	Créditos Especiais Corrigidos	Reforços	Anulações	Previsões Corrigidas
R	Receitas	4070		205.572.580,00	9.342.950,00	1.010,00	1.010,00	214.915.530,00
R.03	Cont.SS.CGA.ADSE	4070		199.538.000,00	0,00	0,00	0,00	199.538.000,00
R.03.01	Sistema Previdencial	4070		199.458.000,00	0,00	0,00	0,00	199.458.000,00
R.03.01.01	Quotiz trabalhadores	4070		63.163.105,00	0,00	0,00	0,00	63.163.105,00
R.03.01.01.01	Cotizações Trabalh.	4070	2121170000;7231110000...	63.163.105,00	0,00	0,00	0,00	63.163.105,00
R.03.01.02	Contribuições	4070		136.294.895,00	0,00	0,00	0,00	136.294.895,00
R.03.01.02.01	Contrib.s/Rend.Trab.	4070	2121170000;7231120000...	136.294.885,00	0,00	0,00	0,00	136.294.885,00
R.03.01.02.02	Cont Extr Solidariad	4070	7231400000;9902240000	10,00	0,00	0,00	0,00	10,00
R.03.02	Reg.comp.especiais	4070		80.000,00	0,00	0,00	0,00	80.000,00
R.03.02.01	Reg.especiais	4070		80.000,00	0,00	0,00	0,00	80.000,00
R.03.02.01.99	Outros reg.especiais	4070	7233110000;7233120000...	80.000,00	0,00	0,00	0,00	80.000,00
R.04	Taxas multas penal.	4070		1.123.000,00	0,00	1.000,00	1.000,00	1.123.000,00
R.04.01	Taxas	4070		200.000,00	0,00	0,00	0,00	200.000,00
R.04.01.01	Taxas justiça	4070	2511100003;2511200003...	200.000,00	0,00	0,00	0,00	200.000,00
R.04.02	Multas outras penal.	4070		923.000,00	0,00	1.000,00	1.000,00	923.000,00
R.04.02.01	Juros de mora	4070		850.000,00	0,00	0,00	0,00	850.000,00
R.04.02.01.01	Contribuições	4070	2511100003;2511200003...	850.000,00	0,00	0,00	0,00	850.000,00
R.04.02.04	Coimas contra orden.	4070	7241110000;7241120000...	73.000,00	0,00	0,00	1.000,00	72.000,00
R.04.02.99	Multas penalid diver	4070		0,00	0,00	1.000,00	0,00	1.000,00
R.04.02.99.01	Multas proc.discipli	4070	7683000000;9902240000	0,00	0,00	1.000,00	0,00	1.000,00
R.05	Rendim.da propried.	4070		930.000,00	0,00	0,00	0,00	930.000,00
R.05.02	Juros-Soc financ.	4070		900.000,00	0,00	0,00	0,00	900.000,00
R.05.02.01	Bancos e Inst. Fin.	4070		900.000,00	0,00	0,00	0,00	900.000,00
R.05.02.01.12	Depósitos à Ordem	4070	2711100000;7812110000...	1.500,00	0,00	0,00	0,00	1.500,00
R.05.02.01.13	Depósitos a prazo	4070		898.500,00	0,00	0,00	0,00	898.500,00
R.05.02.01.13.99	Outros	4070	2711100000;7812120000...	898.500,00	0,00	0,00	0,00	898.500,00
R.05.10	Rendas	4070		30.000,00	0,00	0,00	0,00	30.000,00
R.05.10.03	Habitações	4070		12.000,00	0,00	0,00	0,00	12.000,00
R.05.10.03.02	Outras Entidades	4070	2433110000;2511100003...	12.000,00	0,00	0,00	0,00	12.000,00
R.05.10.04	Edifícios	4070		18.000,00	0,00	0,00	0,00	18.000,00
R.05.10.04.02	Outras Entidades	4070	2689978500;2742000000...	18.000,00	0,00	0,00	0,00	18.000,00
R.06	Transf.correntes	4070		342.950,00	0,00	0,00	0,00	342.950,00
R.06.06	Segurança Social	4070		342.950,00	0,00	0,00	0,00	342.950,00
R.06.06.01	Sistema Seg. Social	4070		342.950,00	0,00	0,00	0,00	342.950,00
R.06.06.01.05	Outras Inst.Seg.Soc.	4070		342.950,00	0,00	0,00	0,00	342.950,00
R.07	Venda bens serv.corr	4070		15.100,00	0,00	0,00	0,00	15.100,00
R.07.02	Serviços	4070		15.100,00	0,00	0,00	0,00	15.100,00

R.07.02.99	Outros	4070		15.100,00	0,00	0,00	0,00	15.100,00
R.07.02.99.01	Compart.Acção Social	4070	2132000000;2181310000...	15.000,00	0,00	0,00	0,00	15.000,00
R.07.02.99.02	Outros Proveitos	4070	7129000000;7381000000...	100,00	0,00	0,00	0,00	100,00
R.08	Outras receipt corr.	4070		72.000,00	0,00	0,00	0,00	72.000,00
R.08.01	Outras	4070		72.000,00	0,00	0,00	0,00	72.000,00
R.08.01.01	Pré.tx.gar.ris.dif.C	4070	6850000000;7681000000...	68.980,00	0,00	0,00	0,00	68.980,00
R.08.01.99	Outras	4070	2511100003;2511200003...	3.020,00	0,00	0,00	0,00	3.020,00
R.09	Venda bens invest.	4070		10,00	0,00	0,00	0,00	10,00
R.09.04	Outros bens inv.	4070		10,00	0,00	0,00	0,00	10,00
R.09.04.01	Soc.quase soc.n.fin	4070	7942300000;7942400000...	5,00	0,00	0,00	0,00	5,00

Exercício: 2015

Página: 2

Data: 01.01.2015 até 31.12.2015

Data de execução: 04.07.2016

Fundos: O*

8.3.1.2 - Alterações Orçamentais - Receita

Ano: 2015

Económica/Conta	Descrição	Orgânica	Conta Razão	Previsões Iniciais	Créditos Especiais Corrigidos	Reforços	Anulações	Previsões Corrigidas
R.09.04.08	Adm.Pub-Seg.Social	4070	9942000000	5,00	0,00	0,00	0,00	5,00
R.10	Transferên.capital	4070		20.000,00	0,00	0,00	0,00	20.000,00
R.10.09	Resto do Mundo	4070		20.000,00	0,00	0,00	0,00	20.000,00
R.10.09.01	UE-Instituições	4070		20.000,00	0,00	0,00	0,00	20.000,00
R.10.09.01.01	AS-Part.Comunitária	4070	7983115100;7983121000...	20.000,00	0,00	0,00	0,00	20.000,00
R.13	Out.receitas capital	4070		20,00	0,00	0,00	10,00	10,00
R.13.01	Outras	4070		20,00	0,00	0,00	10,00	10,00
R.13.01.99	Outras	4070	2743000000;2749900000...	20,00	0,00	0,00	10,00	10,00
R.15	Rep.não abat.pagam	4070		3.531.500,00	0,00	10,00	0,00	3.531.510,00
R.15.01	Rep.não abat.pagam	4070		3.531.500,00	0,00	10,00	0,00	3.531.510,00
R.15.01.01	Rep.não abat.pagam	4070	2683842200;4231000000...	3.531.500,00	0,00	10,00	0,00	3.531.510,00
R.16	Sald.gerenc.anterior	4070		0,00	9.342.950,00	0,00	0,00	9.342.950,00
R.16.01	Saldo orçamental	4070		0,00	9.342.950,00	0,00	0,00	9.342.950,00
R.16.01.02	Na posse sector S.S.	4070		0,00	9.342.950,00	0,00	0,00	9.342.950,00
R.16.01.02.01	C/ aplicação despesa	4070		0,00	342.950,00	0,00	0,00	342.950,00
R.16.01.02.02	S/ aplicação despesa	4070		0,00	9.000.000,00	0,00	0,00	9.000.000,00

5.2.12.2 - Alterações Orçamentais Receita - Fundos

Exercício: 2015

Página: 1

Data: 01.01.2015 até 31.12.2015

Data de execução: 04.07.2016

Fundos: O*

8.3.1.2 - Alterações Orçamentais - Receita Ano: 2015

Económica/Conta	Descrição	Orgânica	Conta Razão	Previsões Iniciais	Créditos Especiais Corrigidos	Reforços	Anulações	Previsões Corrigidas
A.9999.0.1	INTERREG	4070		20.000,00	0,00	0,00	0,00	20.000,00
R	Receitas	4070		20.000,00	0,00	0,00	0,00	20.000,00
R.10	Transferên.capital	4070		20.000,00	0,00	0,00	0,00	20.000,00
R.10.09	Resto do Mundo	4070		20.000,00	0,00	0,00	0,00	20.000,00
R.10.09.01	UE-Instituições	4070		20.000,00	0,00	0,00	0,00	20.000,00
R.10.09.01.01	AS-Part.Comunitária	4070	7983115100;7983121000...	20.000,00	0,00	0,00	0,00	20.000,00
RA111003	Outras Receit.-Solid	4070		301.000,00	0,00	0,00	0,00	301.000,00
R	Receitas	4070		301.000,00	0,00	0,00	0,00	301.000,00
R.08	Outras recreit corr.	4070		1.000,00	0,00	0,00	0,00	1.000,00
R.08.01	Outras	4070		1.000,00	0,00	0,00	0,00	1.000,00
R.08.01.99	Outras	4070	2511100003;2511200003...	1.000,00	0,00	0,00	0,00	1.000,00
R.15	Rep.não abat.pagam	4070		300.000,00	0,00	0,00	0,00	300.000,00
R.15.01	Rep.não abat.pagam	4070		300.000,00	0,00	0,00	0,00	300.000,00
R.15.01.01	Rep.não abat.pagam	4070	2683842200;4231000000...	300.000,00	0,00	0,00	0,00	300.000,00
RA112002	Outras Rec. Cor. PF	4070		1.430.000,00	0,00	0,00	0,00	1.430.000,00
R	Receitas	4070		1.430.000,00	0,00	0,00	0,00	1.430.000,00
R.08	Outras recreit corr.	4070		30.000,00	0,00	0,00	0,00	30.000,00
R.08.01	Outras	4070		30.000,00	0,00	0,00	0,00	30.000,00
R.08.01.01	Pré.tx.gar.ris.dif.C	4070	6850000000;7681000000...	29.975,00	0,00	0,00	0,00	29.975,00
R.08.01.99	Outras	4070	2511100003;2511200003...	25,00	0,00	0,00	0,00	25,00
R.15	Rep.não abat.pagam	4070		1.400.000,00	0,00	0,00	0,00	1.400.000,00
R.15.01	Rep.não abat.pagam	4070		1.400.000,00	0,00	0,00	0,00	1.400.000,00
R.15.01.01	Rep.não abat.pagam	4070	2683842200;4231000000...	1.400.000,00	0,00	0,00	0,00	1.400.000,00
RA113008	Outras Rec. Corr. AS	4070		16.500,00	0,00	0,00	0,00	16.500,00
R	Receitas	4070		16.500,00	0,00	0,00	0,00	16.500,00
R.07	Venda bens serv.corr	4070		15.000,00	0,00	0,00	0,00	15.000,00
R.07.02	Serviços	4070		15.000,00	0,00	0,00	0,00	15.000,00
R.07.02.99	Outros	4070		15.000,00	0,00	0,00	0,00	15.000,00
R.07.02.99.01	Compart.Acção Social	4070	2132000000;2181310000...	15.000,00	0,00	0,00	0,00	15.000,00
R.15	Rep.não abat.pagam	4070		1.500,00	0,00	0,00	0,00	1.500,00
R.15.01	Rep.não abat.pagam	4070		1.500,00	0,00	0,00	0,00	1.500,00
R.15.01.01	Rep.não abat.pagam	4070	2683842200;4231000000...	1.500,00	0,00	0,00	0,00	1.500,00
RA123002	Outras rec. cap.- AS	4070		10,00	0,00	10,00	10,00	10,00
R	Receitas	4070		10,00	0,00	10,00	10,00	10,00
R.13	Out.receitas capital	4070		10,00	0,00	0,00	10,00	0,00
R.13.01	Outras	4070		10,00	0,00	0,00	10,00	0,00
R.13.01.99	Outras	4070	2743000000;2749900000...	10,00	0,00	0,00	10,00	0,00
R.15	Rep.não abat.pagam	4070		0,00	0,00	10,00	0,00	10,00

R.15.01	Rep.não abat.pagam	4070		0,00	0,00	10,00	0,00	10,00
R.15.01.01	Rep.não abat.pagam	4070	2683842200;4231000000...	0,00	0,00	10,00	0,00	10,00
RA211001	Contribuições e Quot	4070		198.274.738,00	0,00	0,00	0,00	198.274.738,00
R	Receitas	4070		198.274.738,00	0,00	0,00	0,00	198.274.738,00
R.03	Cont.SS.CGA.ADSE	4070		198.274.738,00	0,00	0,00	0,00	198.274.738,00
R.03.01	Sistema Previdencial	4070		198.194.738,00	0,00	0,00	0,00	198.194.738,00
R.03.01.01	Quotiz trabalhadores	4070		61.899.843,00	0,00	0,00	0,00	61.899.843,00
R.03.01.01.01	Cotizações Trabalh.	4070	2121170000;7231110000...	61.899.843,00	0,00	0,00	0,00	61.899.843,00
R.03.01.02	Contribuições	4070		136.294.895,00	0,00	0,00	0,00	136.294.895,00

Exercício: 2015

Página: 2

Data: 01.01.2015 até 31.12.2015

Data de execução: 04.07.2016

Fundos: O*

8.3.1.2 - Alterações Orçamentais - Receita
Ano: 2015

Económica/Conta	Descrição	Orgânica	Conta Razão	Previsões Iniciais	Créditos Especiais Corrigidos	Reforços	Anulações	Previsões Corrigidas
R.03.01.02.01	Contrib.s/Rend.Trab.	4070	2121170000;7231120000...	136.294.885,00	0,00	0,00	0,00	136.294.885,00
R.03.01.02.02	Cont Extr Solidariad	4070	7231400000;9902240000	10,00	0,00	0,00	0,00	10,00
R.03.02	Reg.comp.especiais	4070		80.000,00	0,00	0,00	0,00	80.000,00
R.03.02.01	Reg.especiais	4070		80.000,00	0,00	0,00	0,00	80.000,00
R.03.02.01.99	Outros reg.especiais	4070	7233110000;7233120000...	80.000,00	0,00	0,00	0,00	80.000,00
RA211002	Parte Cotiz. p/Capit	4070		1.263.262,00	0,00	0,00	0,00	1.263.262,00
R	Receitas	4070		1.263.262,00	0,00	0,00	0,00	1.263.262,00
R.03	Cont.SS.CGA.ADSE	4070		1.263.262,00	0,00	0,00	0,00	1.263.262,00
R.03.01	Sistema Previdencial	4070		1.263.262,00	0,00	0,00	0,00	1.263.262,00
R.03.01.01	Quotiz trabalhadores	4070		1.263.262,00	0,00	0,00	0,00	1.263.262,00
R.03.01.01.01	Cotizações Trabalh.	4070	2121170000;7231110000...	1.263.262,00	0,00	0,00	0,00	1.263.262,00
RA211003	Rendimentos - Previd	4070		930.000,00	0,00	0,00	0,00	930.000,00
R	Receitas	4070		930.000,00	0,00	0,00	0,00	930.000,00
R.05	Rendim.da propried.	4070		930.000,00	0,00	0,00	0,00	930.000,00
R.05.02	Juros-Soc financ.	4070		900.000,00	0,00	0,00	0,00	900.000,00
R.05.02.01	Bancos e Inst. Fin.	4070		900.000,00	0,00	0,00	0,00	900.000,00
R.05.02.01.12	Depósitos à Ordem	4070	2711100000;7812110000...	1.500,00	0,00	0,00	0,00	1.500,00
R.05.02.01.13	Depósitos a prazo	4070		898.500,00	0,00	0,00	0,00	898.500,00
R.05.02.01.13.99	Outros	4070	2711100000;7812120000...	898.500,00	0,00	0,00	0,00	898.500,00
R.05.10	Rendas	4070		30.000,00	0,00	0,00	0,00	30.000,00
R.05.10.03	Habitacões	4070		12.000,00	0,00	0,00	0,00	12.000,00
R.05.10.03.02	Outras Entidades	4070	2433110000;2511100003...	12.000,00	0,00	0,00	0,00	12.000,00
R.05.10.04	Edifícios	4070		18.000,00	0,00	0,00	0,00	18.000,00
R.05.10.04.02	Outras Entidades	4070	2689978500;2742000000...	18.000,00	0,00	0,00	0,00	18.000,00
RA211004	Outras rec.cor -Prev	4070		2.963.100,00	0,00	1.000,00	1.000,00	2.963.100,00
R	Receitas	4070		2.963.100,00	0,00	1.000,00	1.000,00	2.963.100,00
R.04	Taxas multas penal.	4070		1.123.000,00	0,00	1.000,00	1.000,00	1.123.000,00
R.04.01	Taxas	4070		200.000,00	0,00	0,00	0,00	200.000,00
R.04.01.01	Taxas justiça	4070	2511100003;2511200003...	200.000,00	0,00	0,00	0,00	200.000,00

R.04.02	Multas outras penal.	4070		923.000,00	0,00	1.000,00	1.000,00	923.000,00
R.04.02.01	Juros de mora	4070		850.000,00	0,00	0,00	0,00	850.000,00
R.04.02.01.01	Contribuições	4070	2511100003;2511200003...	850.000,00	0,00	0,00	0,00	850.000,00
R.04.02.04	Coimas contra orden.	4070	7241110000;7241120000...	73.000,00	0,00	0,00	1.000,00	72.000,00
R.04.02.99	Multas penalid diver	4070		0,00	0,00	1.000,00	0,00	1.000,00
R.04.02.99.01	Multas proc.discipli	4070	7683000000;9902240000	0,00	0,00	1.000,00	0,00	1.000,00
R.07	Venda bens serv.corr	4070		100,00	0,00	0,00	0,00	100,00
R.07.02	Serviços	4070		100,00	0,00	0,00	0,00	100,00
R.07.02.99	Outros	4070		100,00	0,00	0,00	0,00	100,00
R.07.02.99.02	Outros Proveitos	4070	7129000000;7381000000...	100,00	0,00	0,00	0,00	100,00
R.08	Outras receipt corr.	4070		40.000,00	0,00	0,00	0,00	40.000,00
R.08.01	Outras	4070		40.000,00	0,00	0,00	0,00	40.000,00
R.08.01.01	Pré.tx.gar.ris.dif.C	4070	6850000000;7681000000...	39.000,00	0,00	0,00	0,00	39.000,00
R.08.01.99	Outras	4070	2511100003;2511200003...	1.000,00	0,00	0,00	0,00	1.000,00
R.15	Rep.não abat.pagam	4070		1.800.000,00	0,00	0,00	0,00	1.800.000,00
R.15.01	Rep.não abat.pagam	4070		1.800.000,00	0,00	0,00	0,00	1.800.000,00
R.15.01.01	Rep.não abat.pagam	4070	2683842200;4231000000...	1.800.000,00	0,00	0,00	0,00	1.800.000,00
RA311001	Administração	4070		31.020,00	0,00	0,00	0,00	31.020,00

Exercício: 2015

Página: 3

Data: 01.01.2015 até 31.12.2015

Data de execução: 04.07.2016

Fundos: O*

8.3.1.2 - Alterações Orçamentais - Receita

Ano: 2015

Económica/Conta	Descrição	Orgânica	Conta Razão	Previsões Iniciais	Créditos Especiais Corrigidos	Reforços	Anulações	Previsões Corrigidas
R	Receitas	4070		31.020,00	0,00	0,00	0,00	31.020,00
R.08	Outras receipt corr.	4070		1.000,00	0,00	0,00	0,00	1.000,00
R.08.01	Outras	4070		1.000,00	0,00	0,00	0,00	1.000,00
R.08.01.01	Pré.tx.gar.ris.dif.C	4070	6850000000;7681000000...	5,00	0,00	0,00	0,00	5,00
R.08.01.99	Outras	4070	2511100003;2511200003...	995,00	0,00	0,00	0,00	995,00
R.09	Venda bens invest.	4070		10,00	0,00	0,00	0,00	10,00
R.09.04	Outros bens inv.	4070		10,00	0,00	0,00	0,00	10,00
R.09.04.01	Soc.quase soc.n.fin	4070	7942300000;7942400000...	5,00	0,00	0,00	0,00	5,00
R.09.04.08	Adm.Pub-Seg.Social	4070	9942000000	5,00	0,00	0,00	0,00	5,00
R.13	Out.receitas capital	4070		10,00	0,00	0,00	0,00	10,00
R.13.01	Outras	4070		10,00	0,00	0,00	0,00	10,00
R.13.01.99	Outras	4070	2743000000;2749900000...	10,00	0,00	0,00	0,00	10,00
R.15	Rep.não abat.pagam	4070		30.000,00	0,00	0,00	0,00	30.000,00
R.15.01	Rep.não abat.pagam	4070		30.000,00	0,00	0,00	0,00	30.000,00
R.15.01.01	Rep.não abat.pagam	4070	2683842200;4231000000...	30.000,00	0,00	0,00	0,00	30.000,00
SO3	Saldo Orçam - Previd	4070		0,00	9.000.000,00	0,00	0,00	9.000.000,00
R	Receitas	4070		0,00	9.000.000,00	0,00	0,00	9.000.000,00
R.16	Saldo gerenc.anterior	4070		0,00	9.000.000,00	0,00	0,00	9.000.000,00
R.16.01	Saldo orçamental	4070		0,00	9.000.000,00	0,00	0,00	9.000.000,00
R.16.01.02	Na posse sector S.S.	4070		0,00	9.000.000,00	0,00	0,00	9.000.000,00

R.16.01.02.02	S/ aplicação despesa	4070	0,00	9.000.000,00	0,00	0,00	9.000.000,00
SOFSS_R	SO FSS - Rendimentos	4070	0,00	342.950,00	0,00	0,00	342.950,00
R	Receitas	4070	0,00	342.950,00	0,00	0,00	342.950,00
R.16	Sald.gerenc.anterior	4070	0,00	342.950,00	0,00	0,00	342.950,00
R.16.01	Saldo orçamental	4070	0,00	342.950,00	0,00	0,00	342.950,00
R.16.01.02	Na posse sector S.S.	4070	0,00	342.950,00	0,00	0,00	342.950,00
R.16.01.02.01	C/ aplicação despesa	4070	0,00	342.950,00	0,00	0,00	342.950,00
T01.4070	ISSA, IPRA	4070	342.950,00	0,00	0,00	0,00	342.950,00
R	Receitas	4070	342.950,00	0,00	0,00	0,00	342.950,00
R.06	Transf.correntes	4070	342.950,00	0,00	0,00	0,00	342.950,00
R.06.06	Segurança Social	4070	342.950,00	0,00	0,00	0,00	342.950,00
R.06.06.01	Sistema Seg. Social	4070	342.950,00	0,00	0,00	0,00	342.950,00
R.06.06.01.05	Outras Inst.Seg.Soc.	4070	342.950,00	0,00	0,00	0,00	342.950,00

6 *Relatório de Gestão 2015*

ISSA, IPRA
Instituto da Segurança Social dos Açores

Av. Tenente Coronel José Agostinho
9700-108 Angra do Heroísmo
Email: ISSA@seg-social.pt



ÍNDICE

1. APRESENTAÇÃO	2
2. ÓRGÃOS ESTATUTÁRIOS	3
3. ATRIBUIÇÕES E COMPETÊNCIAS	5
4. ESTRUTURA E RECURSOS HUMANOS	7
6. RECEITAS	13
7. DESPESAS	18
8. SITUAÇÃO FINANCEIRA	28
9. CONCLUSÃO	29
10. RELATÓRIO E PARECER DO FISCAL ÚNICO	29

ÍNDICE DE FIGURAS

Figura 1 – Organigrama nominal do ISSA, IPRA	7
--	---

ÍNDICE DE GRÁFICOS

Gráfico 1 – N.º trabalhadores por sexo, segundo modalidade de grupo/cargo/carreira	9
Gráfico 2 – N.º trabalhadores por nível de escolaridade e género	10
Gráfico 3 – Variação 2015/2014 das prestações sociais	21

ÍNDICE DE QUADROS

Quadro 1 – N.º de trabalhadores por sexo, segundo a modalidade de grupo/cargo/carreira	8
Quadro 2 – Distribuição dos trabalhadores de acordo com a escolaridade e género	10
Quadro 3 – Encargos com o pessoal no ano de 2015	11
Quadro 4 – N.º de ações de formação ocorridas em 2015	12
Quadro 5 – Análise evolutiva da receita 2015/ 2013 na RAA	13
Quadro 6 – Distribuição da receita PE por natureza	14
Quadro 7 – Distribuição da receita por tipo de pagamento	14
Quadro 8 – Análise evolutiva da despesa 2015/ 2013 na RAA	18
Quadro 9 – Despesa total das Prestações Sociais	20
Quadro 10 – Análise evolutiva da despesa com pessoal da administração no biénio 2015/ 2014	24
Quadro 11 – Variação das despesas com aquisição de bens e serviços da administração no biénio 2015/ 2014	25
Quadro 12 – Variação das despesas com juros e outros encargos no biénio 2015/2014	26
Quadro 13 – Variação das despesas com subsídios no biénio 2015/2014	27
Quadro 14 – Variação de outras despesas correntes no biénio 2015/2014	27
Quadro 15 – Situação Financeira	28

1 – APRESENTAÇÃO

O Instituto da Segurança Social dos Açores, Instituto Público da Região Autónoma dos Açores, abreviadamente designado por ISSA, IPRA, foi criado pelo Decreto Legislativo Regional n.º 14/2013/A, de 3 de outubro, e regulamentado pelo Decreto Regulamentar Regional n.º 2/2014/A, de 24 de janeiro. Sob a tutela da Secretaria Regional da Solidariedade Social, é um Instituto Público com autonomia administrativa, financeira e patrimonial, com a missão da gestão financeira dos seus recursos económicos, da gestão dos regimes de segurança social dos Açores, e demais subsistemas, incluindo o exercício da ação social.

Designação: Instituto da Segurança Social dos Açores, Instituto Público da Região Autónoma

Número de identificação fiscal	510 928 897
Endereço	Avenida Tenente Coronel José Agostinho 9701-858 Angra do Heroísmo
Regime financeiro	Autonomia Administrativa, Financeira e Patrimonial
Tutela	Secretaria Regional da Solidariedade Social
Código de classificação económica	84300

O ISSA, IPRA é dotado com instrumentos e meios que lhe possibilitam uma gestão com autonomia, flexibilidade e capacidade de resposta às exigências decorrentes de um moderno sistema de Segurança Social.

2 – ORGÃOS ESTATUÁRIOS

No decurso do ano de 2015 os órgãos do ISSA, IPRA foram constituídos pelos seguintes membros:

- **Conselho Diretivo**

Presidente

Sofia Machado do Couto Gonçalves, licenciada em Investigação Social Aplicada e bacharel em Relações Públicas, nomeada por Despacho da Presidência do Governo Regional e da Secretaria Regional da Solidariedade Social n.º 6/2014, publicado no Jornal Oficial da Região Autónoma dos Açores, II série n.º 3, de 6 de janeiro.

Vice- Presidente

Margarida de Fátima Nunes Mendes, licenciada em Organização e Gestão de Empresas, mestre em Gestão Pública, nomeada por Despacho da Presidência do Governo Regional e da Secretaria Regional da Solidariedade Social n.º 7/2014, publicado no Jornal Oficial da Região Autónoma dos Açores, II série n.º 3, de 6 de janeiro.

Vogal

Natércia da Conceição Reis Gaspar, licenciada em Serviço Social, nomeada por Despacho da Presidência do Governo Regional e da Secretaria Regional da Solidariedade Social n.º 1673/2014, publicado no Jornal Oficial da Região Autónoma dos Açores, II série n.º 3, de 5 de setembro.

- **Fiscal Único**

O Estatuto Orgânico do ISSA, IPRA, estabelece o Fiscal Único como órgão do instituto. A Sociedade UHY @ Associados, SROC, foi designada por um período de três anos como Fiscal Único do ISSA, IPRA através do Despacho nº 1428/2014, de 7 de agosto, do Vice-Presidente do Governo, Emprego e Competitividade Empresarial e da Secretária Regional da Solidariedade Social publicado no Jornal Oficial da Região Autónoma dos Açores, II série - n.º 151 - de 7 de agosto de 2014.

3 – ATRIBUIÇÕES E COMPETÊNCIAS

A atividade do ISSA, IPRA é exercida a nível regional sob a tutela da Secretaria Regional da Solidariedade Social.

Organizado numa estrutura central, dispõe de serviços desconcentrados e desenvolve atuações específicas nas diversas áreas, sendo responsável por:

- a) Gerir os regimes de segurança social que por lei ou regulamento sejam cometidos às instituições de segurança social na Região Autónoma dos Açores;
- b) Estudar e propor medidas visando a permanente adequação dos regimes;
- c) Colaborar na definição e adequação da política financeira da segurança social;
- d) Participar na elaboração do plano global da segurança social;
- e) Preparar o orçamento da segurança social da Região Autónoma dos Açores, apreciando, integrando e compatibilizando os orçamentos parcelares, e assegurar, coordenar e controlar a respetiva execução;
- f) Elaborar a conta da segurança social da Região Autónoma dos Açores, a submeter à aprovação dos órgãos competentes;
- g) Colaborar na definição dos procedimentos contabilísticos a adotar no sistema da segurança social;
- h) Assegurar o desenvolvimento de ações de natureza preventiva, terapêutica e promocional, numa perspetiva integrada e tendencialmente personalizada para a consecução dos objetivos da ação social;
- i) Promover a mobilização de recursos da própria comunidade na prossecução das ações a que se refere a alínea anterior;
- j) Colaborar no estudo de medidas de política e intervenção social;
- k) Celebrar acordos, contratos ou protocolos de cooperação;
- l) Fiscalizar os serviços e equipamentos de apoio social, incluindo os de fins lucrativos;
- m) Garantir o cumprimento dos direitos e obrigações dos beneficiários e contribuintes do sistema de segurança social da Região;

- n) Assegurar, nos termos da lei, assessoria técnica aos tribunais em matéria de promoção e proteção de crianças e jovens em risco e tutelar cível;
- o) Exercer os poderes sancionatórios no âmbito dos ilícitos de mera ordenação social relativos a beneficiários e contribuintes, nos termos legais;
- p) Proceder à recolha, tratamento e elaboração de dados estatísticos de interesse específico para a ação da segurança social;
- q) Colaborar na verificação, acompanhamento, avaliação e informação, nos domínios orçamental, económico e patrimonial, da atividade dos organismos e serviços que integram o sistema de segurança social regional, no âmbito do sistema de controlo interno da administração financeira do Estado;
- r) Assegurar a gestão e administração dos bens e direitos de que seja titular e que constituem o património da segurança social da Região Autónoma dos Açores;
- s) Promover, no âmbito da segurança social da Região Autónoma dos Açores, estudos e avaliações do património;
- t) Otimizar a gestão dos recursos financeiros da segurança social da Região Autónoma dos Açores;
- u) Receber as contribuições e quotizações, assegurando e controlando a sua arrecadação, bem como dos demais recursos financeiros consignados no orçamento da segurança social da Região Autónoma dos Açores;
- v) Assegurar o abastecimento financeiro dos organismos e serviços com suporte no orçamento da segurança social da Região Autónoma dos Açores;
- w) Assegurar a rendibilização de excedentes de tesouraria, nomeadamente mediante o recurso a instrumentos disponíveis no mercado;
- x) Participar, na forma prevista na lei, nas ações de proteção civil;
- y) Exercer as demais atribuições previstas na lei.

4 – ESTRUTURA E RECURSOS HUMANOS

À data de 31.12.2015, o organigrama do ISSA, IPRA, apresentava a seguinte estrutura:



Figura 1 – Organigrama do ISSA,IPRA

Em 31.12.2015, o ISSA contava com 544 trabalhadores, dos quais 109 do sexo masculino e 435 do sexo feminino. De acordo com os dados apurados no quadro abaixo, constata-se que a taxa de emprego feminina foi de 79,96%, e a masculina de 20,04%. A taxa de emprego de pessoal dirigente superior e intermédio foi de 4,23% e a do grupo de pessoal técnico superior de 15,07%.

Comparativamente com o total de efetivos de 2014, constatamos que o quadro do ISSA, IPRA, sofreu um decréscimo de 2,16%, sendo o valor de referência de 2014 de 556 colaboradores.

Número de efetivos por sexo, segundo a modalidade de grupo/cargo/carreira em 2015

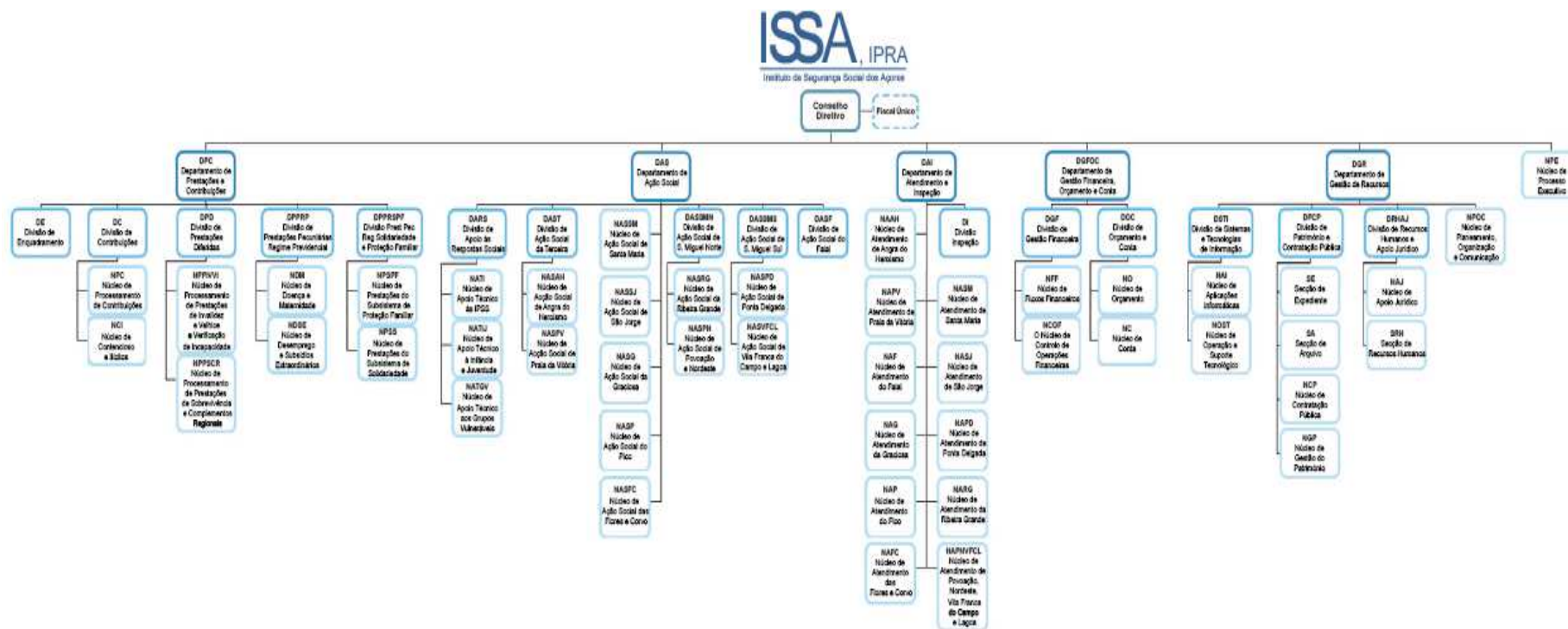
	Pessoal Dirigente superior		Pessoal Dirigente intermédio		Técnico Superior		Pessoal de Inspeção		Informático		Docente		Assistente Técnico		Assistente operacional		Médico		Enfermeiros		Téc. Diagn. e Terapêutica		Outro		Total		
	M	F	M	F	M	F	M	F	M	F	M	F	M	F	M	F	M	F	M	F	M	F	M	F	M	F	
Nomeação definitiva							12	13																		12	13
Nomeação transitória por tempo indeterminado																											0
Nomeação transitória por tempo determinado																											0
Contrato de trabalho em funções públicas por tempo indeterminado					13	65			11	4	0	4	57	292	10	23										91	388
Contrato de trabalho em funções públicas a termo resolutivo certo																											0
Contrato de trabalho em funções públicas a termo resolutivo incerto						2																					0
Comissão de serviço no âmbito da Lei de Carreiras, Vínculos e Remunerações - Lei n.º 12-A/2008		3	5	15																						5	18
Comissão de serviço no âmbito do código de trabalho																											0
Outras situações						2							1							1					11	1	14
Total de efetivos		3	5	15	13	69	12	13	11	4	0	4	58	292	10	23				1				11	109	435	

Notas:

Técnico superior: inclui 15 coordenadores de Núcleos

Assistente técnico: inclui 22 Coordenadores Técnicos de carreira, em que 9 exercem funções de Coordenadores de Secção/Núcleo

Informático: inclui 2 informáticos que exercem funções de Coordenadores de Núcleos

Quadro 1 - N° de trabalhadores por sexo, segundo a modalidade de grupo/cargo/carreira em 2015



Gráfico 1 – N.º trabalhadores por sexo, segundo modalidade de grupo/cargo/carreira

O aumento mais significativo no grupo profissional, verificou-se no pessoal da inspeção com um acréscimo de 2 trabalhadores.

Comparativamente ao ano anterior, verificou-se também um decréscimo de 9 assistentes técnicos, de 4 assistentes operacionais, de 1 informático e de 1 de outra categoria.

De realçar que também houve um acréscimo nos técnicos superiores, passando de 81 para 82.

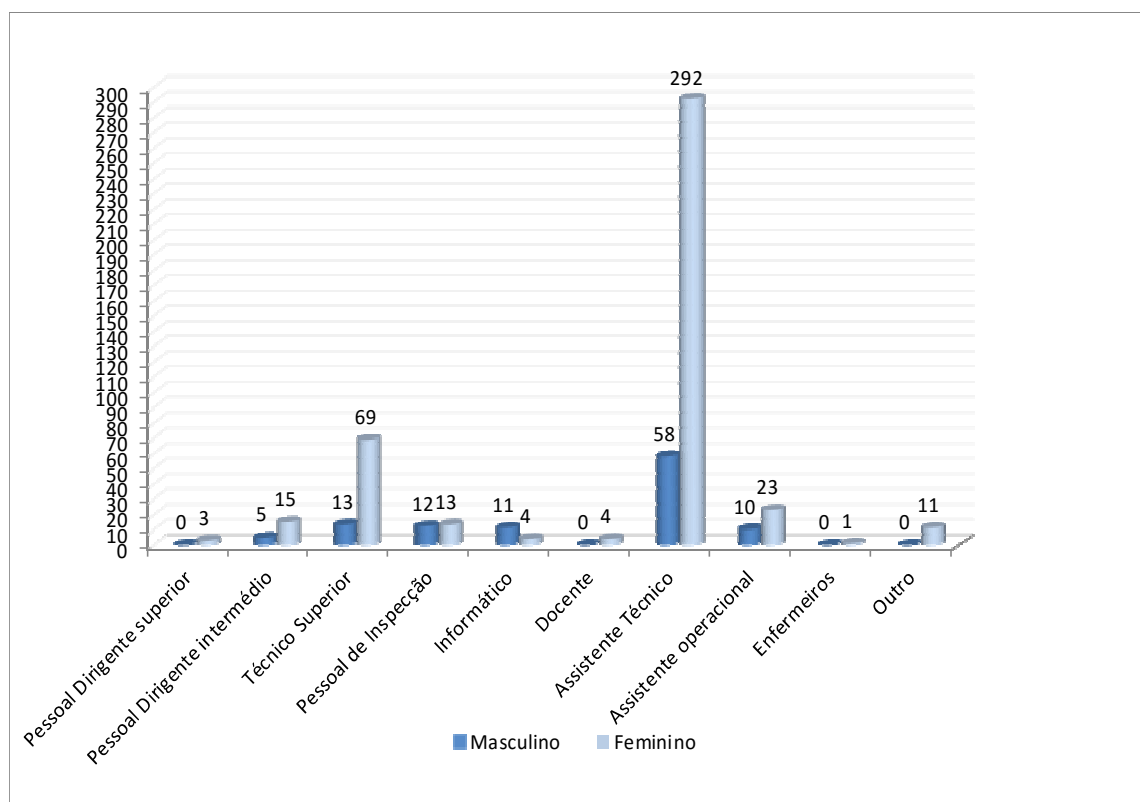
Nível de Escolaridade e Género

Distribuição trabalhadores de acordo com a escolaridade e género

	Pessoal Dirigente superior		Pessoal Dirigente intermédio		Técnico Superior		Pessoal de Inspeção		Informático		Docente		Assistente Técnico		Assistente operacional		Médico		Enfermeiros		Téc. Diagn. e Terapêutica		Outro		Total	
	M	F	M	F	M	F	M	F	M	F	M	F	M	F	M	F	M	F	M	F	M	F	M	F	M	F
Mínimo de 4 anos de escolaridade									1						8										1	8
4 anos de escolaridade														2		3									1	6
6 anos de escolaridade									1				1	4	5	8									1	6
9º ano ou equivalente							5	4					14	122	2	3									6	21
11º ano						2	5	2	3				15	64	1	1									2	18
12º ano ou equivalente							3		7	1			24	79	2										1	36
Bacharelato															1											0
Licenciatura		2	5	34	13	66	4	3	1			4	4	20						1						27
Mestrado		1		1		1																				0
Doutoramento																										0
Total	0	3	5	16	13	69	12	13	11	4	0	4	58	292	10	23	0	0	0	1	0	0	0	11	109	
																										544

Quadro 2 – Distribuição dos trabalhadores de acordo com a escolaridade e género



Gráfico 2 – N.º trabalhadores por nível de escolaridade e género

Dos 544 trabalhadores, 141 tem habilitações de nível superior, representando uma taxa de formação superior de 25,92%.

Com habilitações literárias de nível secundário (11º e 12º ano de escolaridade), encontram-se 212 trabalhadores, o que representa uma taxa de 38,97%.

Com habilitações de nível básico (até ao 9º ano de escolaridade) há 191 trabalhadores, o que representa 35,11% do efetivo total do Instituto.

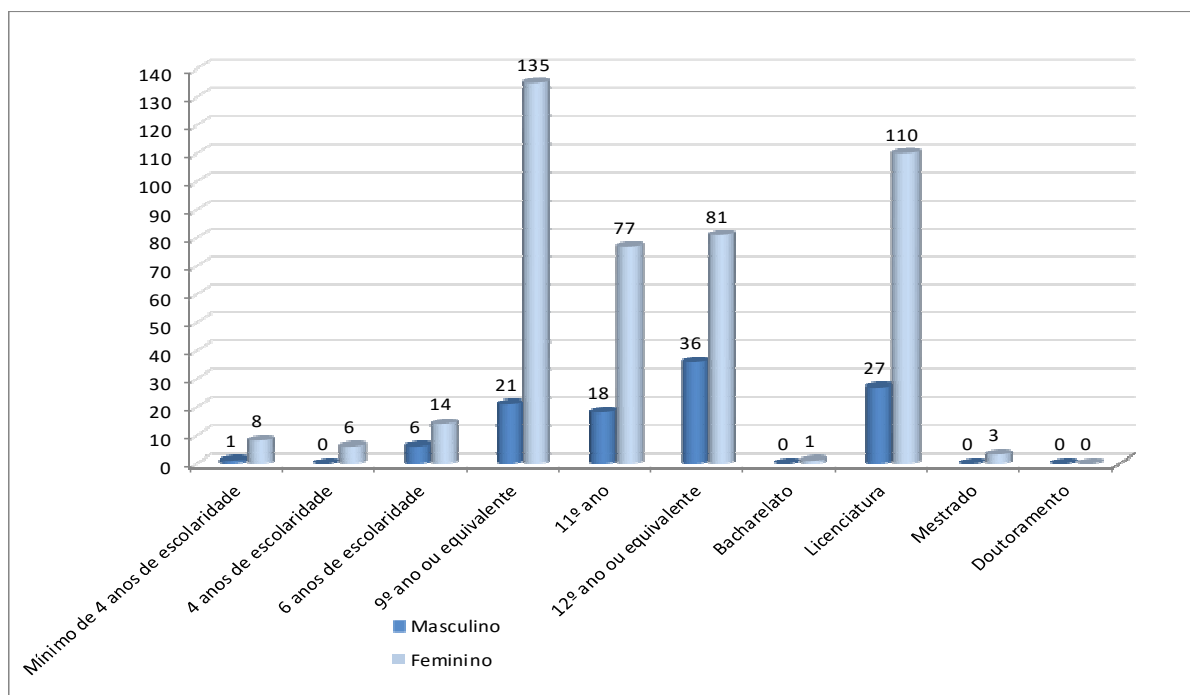
Encargos com o pessoal no ano de 2015

<i>Despesas com pessoal</i>		<i>2014</i>	<i>2015</i>	<i>% Variação</i>
D.01	Despesas com pessoal	11.908.985,99 €	11.681.853,25 €	-1,91%
D.01.01	Remun.certe perman.	9.682.978,78 €	9.441.274,76 €	-2,50%
D.01.02	Abon.var.ou event.	131.019,42 €	69.559,17 €	-46,91%
D.01.03	Segurança Social	2.094.987,79 €	2.171.019,32 €	3,63%

Quadro 3 – Encargos com o pessoal no ano de 2015

Em 2015 foram despendidos 11.681.853,25€ com encargos de pessoal, verificando-se uma diminuição de 1,91%, face ao período homólogo, sendo esse valor em 2014 de 11.908.985,99€.

Nesta análise, considerou-se as despesas com pessoal afetas ao fundo de administração, incluindo as casas do povo, apoio judiciário e tutelares cíveis.

Verificou-se também que a rubrica “Remunerações Certas e Permanentes” foi aquela que maior impacto teve no total de encargos com pessoal, nos exercícios de 2014 e 2015.

Contagem das Ações de Formação Profissional

No que respeita às ações de formação desenvolvidas no ano de 2015, refira-se que decorreram 98 ações de formação externas e 2 ações de formação internas.

O quadro abaixo, representa o número de ações realizadas por carga horária.

Tipo de ação/duração	Menos de 30 horas	De 30 a 59 horas	De 60 a 119 horas	120 horas ou mais	Total
Internas	2	0	0	0	2
Externas	28	68	2	0	98
Total	30	68	2	0	100

Quadro 4 – N.º de ações de formação ocorridas em 2015

Nas ações de formação profissional realizadas durante o ano, deve considerar-se:

- Ação interna, a que se destina exclusivamente a efetivos do serviço.
- Ação externa, a que pode ter a participação de efetivos de vários serviços.

5 – PRESTAÇÃO DE CONTAS

De acordo com o normativo legal em vigor, apresentam-se os documentos de prestação de contas do ISSA, IPRA relativos ao exercício de 2015 de acordo com o Plano Oficial de Contabilidade das Instituições do Sistema de Solidariedade e de Segurança Social (POCISSSS), aprovado pelo Decreto-Lei n.º 12/2002, de 25 de janeiro, incluindo, para além daqueles os elementos adicionais, definidos pelo Tribunal de Contas na Instrução n.º 1/2004- 2ª secção, publicada no Diário da República II série, de 14 de fevereiro de 2004.

Os trabalhos de encerramento contabilístico do ano de 2015 decorreram em tempo considerado oportuno, refletindo o esforço desenvolvido.

Nos fechos mensais dos períodos contabilísticos foram sempre cumpridos os prazos estabelecidos, garantindo desta forma a estabilidade na informação reportada.

Ao nível da arrecadação de receita de contribuições, verificou-se em 2015, à semelhança de 2014, uma maior coordenação entre as equipas do ISSA, IPRA e do II, IP - GC e SIF, para que as contribuições entregues no mês fossem contabilizadas atempadamente face ao calendário definido

para o encerramento dos períodos contabilísticos, permitindo assim uma execução orçamental suportada nos dados residentes em SIF.

6 - RECEITAS

Análise evolutiva da receita 2015/2013 na RAA

Descrição	2013	2014	Var 13/14	2015	Var 14/15
	Contribuições cotizações	208.558.663,94	211.506.572,89	1,41%	219.243.771,07
Rendimentos da propriedade	1.355.793,39	1.428.213,97	5,34%	1.085.502,86	-24,00%
Outras receitas	4.660.814,93	4.863.253,25	4,34%	4.037.822,00	-16,97%
TRF ISSA,IPRA	183.724.725,36	342.950,00	-99,81%	0,00	-100,00%
Administração	27.103,82	64.367,66	137,49%	4.912,93	-92,37%
TOTAL	398.327.101,44	218.205.357,77	-45,22%	224.372.008,86	2,83%

Quadro 5 - Análise evolutiva da receita 2015/2013 na RAA

CONTRIBUIÇÕES COTIZAÇÕES

A receita cobrada em contribuições pelo ISSA, IPRA evidenciou, entre janeiro e dezembro de 2015, um aumento nominal de 3,66%, face a igual período de 2014, atingindo um total de 219.243.771,07€.

Dos fatores que contribuíram para a evolução positiva das contribuições de 2015, destaca-se a recuperação do cenário macroeconómico do país, nomeadamente do *Produto Interno Bruto (PIB)* e redução da *taxa de desemprego*.

Relativamente à evolução do cenário macro, e segundo dados do Instituto Nacional de Estatística, o PIB indiciava uma recuperação positiva no ano de 2015. De facto, no último trimestre este indicador assumiu um valor real de 0,2%. Também a evolução dos indicadores relativos ao mercado de trabalho traduziu este desagravamento, sendo que a taxa de desemprego, entre o primeiro e o último trimestre diminuiu.

Verifica-se uma evolução positiva do cenário macro, refletida diretamente nos montantes cobrados da receita de contribuições.

PROCESSO EXECUTIVO CONTRIBUINTES

Distribuição da receita PE por natureza

FORMA	N.º PAGAMENTOS	VALOR
Tesouraria	23898	8.101.093,04€
Multibanco	9130	3.180.519,01€
SEF	43	3.021.983,60€
Transferência Bancária	2	402,85€
TOTAL	33073	14.303.998,50€

Quadro 6 – Distribuição da receita NPE por natureza

Distribuição da receita por tipo de pagamento

TIPO	N.º PAGAMENTOS	VALOR
Pagamento Operação Tesouraria	4	296.000,00€
Pagamento Acontecimentos Diversos	43	3.021.983,60€
Pagamento por Conta	10614	3.519.506,73€
Pagamento Coercivo	993	826.268,92€
Pagamento Prestacional	20094	4.627.269,18€
Pagamentos Reversão	98	16.412,91€
Pagamentos por Terceiros	20	4.735,95€
Pagamentos Integral Voluntário	1207	1.991.821,21€
TOTAL	33073	14.303.998,50€

Quadro 7 – Distribuição da receita por tipo de pagamento

O Núcleo de Processo Executivo tem como responsabilidade a análise da evolução da dívida à Segurança Social, promovendo a sua recuperação, através da cobrança coerciva e extraordinária e na viabilização de empresas devedoras.

Durante o ano de 2015 o ISSA, IPRA recuperou 14.303.998,50€ (catorze milhões e trezentos e três mil e novecentos e noventa e oito euros e cinquenta cêntimos) de dívida à Segurança Social, registando-se um acréscimo de cerca de 4,2% comparativamente ao valor arrecadado em 2014, que foi de 13.728.094,68€ (treze milhões e setecentos e vinte e oito mil e noventa e quatro euros e sessenta e oito cêntimos).

Este acréscimo deve-se essencialmente aos pagamentos prestacionais totalizando 4.627.269,18€, que reflete o trabalho efetuado junto aos contribuintes no sentido de encontrar alternativas e estratégias em planos prestacionais adequados à sua capacidade financeira, nos termos da legislação em vigor.

Para obtenção destes resultados, desenvolveram-se várias estratégias alinhadas com as diversas perspetivas: gestão, financeira, clientes e processos internos. Uma das mais relevantes, a manutenção de uma postura de colaboração com o contribuinte, procurando em conjunto uma solução de viabilização e recuperação de créditos.

Os pagamentos prestacionais representam 32,35% do valor recuperado e a totalidade dos pagamentos voluntários cerca de 60,76%.

Em suma estas ações foram mais eficientes que as anteriores.

É de registar que em 2015 foram instaurados 16.537 processos, que correspondem a 33.107.477,23€.

O total de processos ativos a 31/12/2015 eram de 52.656 processos, num valor total em dívida de 186.736.308,34€, sendo 125.518.046,54€ de quantia exigida e o restante de acrescidos, para um universo de 9.163 executados.

RENDIMENTOS DA PROPRIEDADE

Este capítulo regista, conforme DL nº 26/2002 de 14 de fevereiro, as receitas provenientes do rendimento de ativos financeiros (depósitos bancários).

Na rubrica de rendimentos, o valor arrecadado em 2015 é de 1.085.502,86€, evidenciando um decréscimo de 24%, comparativamente com 2014, para o qual concorreram nomeadamente os rendimentos obtidos na rendibilização de excedentes de tesouraria junto do sistema financeiro.

Relativamente às aplicações em depósitos a prazo (DP), no decurso de 2015

- Foram constituídas 195 aplicações, no montante total de 273.120.000€.
- O prazo médio das aplicações constituídas foi de 116 dias à taxa média de 1,18%.
- Venceram no período de referência 168 aplicações, tendo gerado 1.073.083,90€ de juro líquido.

No que diz respeito a receitas provenientes de arrendamento de imóveis (R.05.10), verificou-se um decréscimo de cerca de -54,33% relativamente a 2014.

OUTRAS RECEITAS

Nesta rubrica, em 2015, encontra-se registado o valor de 4.037.822,00€, refletindo um decréscimo de 16,97%, face a 2014, cuja receita se havia situado em 4.863.253, 25€.

- **TAXAS, MULTAS E PENALIDADES**

Nos termos do DL n° 26/2002 de 14 de fevereiro, incluem-se neste capítulo taxas, onde se incluem os pagamentos em contrapartida da emissão de licenças e da prestação de serviços, nos termos da lei, não havendo qualquer relação de valor entre os aludidos pagamentos e o custo dos serviços prestados.

No grupo das multas e outras penalidades engloba-se as receitas provenientes da aplicação de multas pela transgressão da lei, posturas e outros regulamentos.

No ISSA, IPRA, são parte essencial desta rubrica os **juros de mora de contribuições** que em 2015, diminuíram em 6.769,01€.

O valor constante na económica R.04.01.01 – Taxas de Justiça, corresponde ao valor recebido das referidas taxas por conta de processos executivos que em 2015, é de 471.297,32€, refletindo uma variação positiva no biénio 2015/2014.

- **VENDA DE BENS E SERVIÇOS**

Conforme DL n° 26/2002 de 14 de fevereiro, neste capítulo incluem-se, na generalidade, as receitas quer com o produto da venda dos bens, inventariados ou não, que inicialmente não tenham sido classificados como bens de capital ou de investimento, quer ainda com os recebimentos de prestação de serviço.

A receita cobrada em 2015 e registada na rubrica R.07.02, totaliza 20.834,93€, e inclui as participações familiares dos beneficiários e/ou das suas famílias no âmbito do acolhimento familiar.

- **REPOSIÇÕES NÃO ABATIDAS AOS PAGAMENTOS (RNAP'S)**

Conforme previsto no DL n° 26/2002 de 14 de fevereiro, no capítulo das reposições não abatidas nos pagamentos estão incluídas as receitas resultantes das entradas de fundos na tesouraria em resultado de pagamentos orçamentais indevidos, ocorridos em anos anteriores, ou em razão de não terem sido utilizados, na globalidade ou em parte, pelas entidades que os receberam. Contudo, neste capítulo só se registam as devoluções que têm lugar depois de encerrado o ano financeiro em que ocorreu o pagamento. Caso contrário, ou seja, no caso de as devoluções terem lugar antes do encerramento do ano financeiro estamos perante reposições abatidas nos pagamentos. Estas últimas implicam unicamente correções da dotação utilizada e do respetivo saldo disponível e, portanto, não são tidas como receita orçamental.

As RNAP's, atingiram em 2015, o montante de 1.924.428,33€, estas dizem respeito fundamentalmente à recuperação de valores pagos indevidamente em receitas de abono de família, subsídio de doença e subsídio de desemprego.

TRANSFERÊNCIAS CORRENTES

- **ISSA, IPRA**

Decorrente da fusão das empresas da região, deixaram de existir abastecimentos, pelo que o valor que consta em 2014 não é comparável com 2013. Em 2015, não foi registada receita no fundo T01.4070, dado que não houve transferências por parte do IGFSS, IP, no âmbito do Fundo de Socorro Social.

ADMINISTRAÇÃO

As receitas registadas no fundo administração, decorreram de regularizações afetas ao fundo de administração, nomeadamente de vencimentos dos funcionários e de reposições não abatidas ao pagamento decorrente de outras penalidades.

7 - DESPESAS

Análise Evolutiva da despesa 2015/2013 na RAA

Subsistema	Descrição	2013	2014	Var 13/14	2015	Var 14/15
Ação Social	Transferências Subsídios de Capital-IPSS	1.047.141,98	998.358,67	-4,66%	498.632,57	-50,05%
	Seviço de Acolhimento doentes deslocados (SADEL)	104.690,00	142.050,00	35,69%	65.900,00	-53,61%
	Com.Prot.Cr.Jov.Risc	488.366,24	548.826,10	12,38%	547.026,06	-0,33%
	Acordos de cooperação	51.570.264,36	52.673.471,98	2,14%	53.073.933,18	0,76%
	Outros Subsídios Eventuais	559.770,00	546.684,01	-2,34%	537.520,77	-1,68%
	Emergência Social	376.775,99	389.116,13	3,28%	331.137,53	-14,90%
	RA'S - FSS	71.511,90	61.477,93	-14,03%	272.647,03	343,49%
	Processos Tutelares Cíveis	212.537,46	216.964,43	2,08%	218.047,23	0,50%
	Prog. Alim. Aj. Carenciados	7.569,76	6.718,93	-11,24%	2.819,43	-58,04%
	Programa Emergência Alimentar	232.042,50	508.384,50	119,09%	347.115,00	-31,72%
	Subsídio Famílias Acolhimento	46.930,31	42.141,05	-10,21%	66.099,14	56,85%
	PES - Sb.Eventuais Fam. Carência	1.457.279,04	2.167.919,98	48,76%	1.962.491,99	-9,48%
	Meio Natural de Vida	430.721,44	405.828,76	-5,78%	264.134,82	-34,91%
	Outras despesas de capital	103.370,91	0,00	-100,00%	0,00	0,00%
Total Ação Social	56.708.971,89	58.707.942,47	3,52%	58.187.504,75	-0,89%	
Solidariedade	Rendimento Social Inserção	17.316.115,53	18.502.246,84	6,85%	18.776.692,19	1,48%
	Sub.Social Desemprego	8.999.614,08	9.649.705,49	7,22%	9.121.462,73	-5,47%
	Apoio Judiciário	92.291,48	98.480,73	6,71%	95.617,69	-2,91%
	Regime Não Contributivo	2.081.365,80	1.690.819,53	-18,76%	1.566.566,48	-7,35%
	RESSAA/Reg Trans.Rurais	971.237,23	884.457,43	-8,93%	767.109,16	-13,27%
	Sub.Social Maternidade	1.192.015,22	1.158.002,49	-2,85%	1.158.764,35	0,07%
	Sub.Soc.Des.Sal.Atraso				8.279,34	-----
	Total Solidariedade	30.652.639,34	31.983.712,51	4,34%	31.494.491,94	-1,53%
Proteção Familiar	Prot. Fam. - encargos família	25.234.762,31	24.690.882,80	-2,16%	24.911.175,16	0,89%
	Total Proteção Familiar	25.234.762,31	24.690.882,80	-2,16%	24.911.175,16	0,89%
Financiamento Bipartido - Regime de Repartição	Repartição Regime Geral	59.633.277,98	58.064.614,35	-2,63%	50.028.880,91	-13,84%
	CGA - Pensões Unificadas				1.800.595,10	-----
	Restituição contribuições	223.050,42	209.207,17	-6,21%	156.505,76	-25,19%
	Pol.Ativas de Emprego e Formação Prof	449.203,33	215.746,62	-51,97%	187.654,09	-13,02%
	Transf Emp, H. F. P.	8.470.892,00	7.623.803,00	-10,00%	8.165.093,00	7,10%
	Projetos de Formação Profissional	16.883,72	4.156,65	-4,85%	4.855,07	16,80%
	Outras Desp. Capital (Dações)	4.380.200,00	3.240.000,00	-26,03%	2.753.536,00	-15,01%
	Total Financiamento Bipartido	73.173.507,45	69.357.527,79	-5,21%	63.097.119,93	-9,03%
Administração	Administração	13.602.424,49	13.225.713,51	-2,77%	13.000.201,17	-1,71%
	Despesas de capital Administração	72.676,14	110.290,54	51,76%	103.056,34	-6,56%
	Total Administração	13.675.100,63	13.336.004,05	-2,48%	13.103.257,51	-1,75%
Abastecimentos Financeiros	Serviços Centrais IGFSS	7.752.722,00	9.137.313,05	17,86%	11.417.880,57	24,96%
	IDSA,IPRA	183.327.529,01	0,00	-100,00%	0,00	0,00%
	Serviços Centrais ISSS	7.489,85	6.672,43	-10,91%	18.606,24	178,85%
	TICA - CPN	0,00	0,00	0,00%	0,00	0,00%
	Projeto ECOS - CPN	43.260,39	0,00	-100,00%	0,00	0,00%
	Formação Fin.	0,00	0,00	0,00%	0,00	0,00%
	INTERREG	0,00	0,00	0,00%	0,00	0,00%
	Total Abast. Financeiros	191.131.001,25	9.143.985,48	-95,22%	11.436.486,81	25,07%
TOTAL	390.575.982,87	207.220.055,10	-46,95%	202.230.036,10	-2,41%	

Quadro 8 – Análise evolutiva da despesa 2015/ 2013 na RAA

SUBSISTEMA AÇÃO SOCIAL

Este subsistema tem como objetivos fundamentais a prevenção e a intervenção em situações de carência e desigualdade socioeconómica, de dependência, de disfunção, exclusão ou vulnerabilidade sociais, bem como a integração e promoção comunitárias dos indivíduos e o desenvolvimento das respetivas capacidades.

A ação social destina-se também a assegurar a especial proteção aos grupos mais vulneráveis, nomeadamente crianças, jovens, pessoas com deficiência, idosos e outras pessoas em situação de carência económica ou social, disfunção ou marginalização social.

A ação social deve, ainda, ser conjugada com outras políticas sociais públicas, bem como ser articulada com a atividade de instituições não públicas, e concretiza-se através de:

- Serviços e equipamentos sociais;
- Programas de combate à pobreza, disfunção, marginalização e exclusão sociais;
- Prestações pecuniárias, de carácter eventual e em condições de excecionalidade;
- Prestações em espécie.

- ***TRANSFERÊNCIAS E SUBSÍDIOS DE CAPITAL PARA AS IPSS***

Neste agrupamento são contabilizadas as importâncias a entregar a instituições particulares de ação social (IPSS's) para financiar despesas de capital.

No subgrupo D.08.07, incluem-se as transferências relativas ao financiamento do OSS para investimentos em Instituições S/fins lucrativos. Em 2015 verifica-se uma diminuição de 50,05%, comparativamente com 2014.

- **ACORDOS DE COOPERAÇÃO**

Neste agrupamento são contabilizadas as importâncias a transferir para as IPSSS que possuem

contrato de cooperação valor cliente com o ISSA para efeitos de financiamento da sua atividade. Neste agrupamento verifica-se um acréscimo de 0,76%, no biénio 2015/2014.

- **OUTROS SUBSÍDIOS EVENTUAIS/ FUNDO DE SOCORRO SOCIAL**

Os subsídios concedidos no âmbito da Ação Social registam um decréscimo em:

- “Outros Subsídios Eventuais”, de 1,68%, em relação ao ano anterior.

Os subsídios concedidos no âmbito da Ação Social registam um acréscimo em:

- “Fundo de Socorro Social”, de 343,49%, no biénio 2015/2014.

- **SUBSÍDIOS ACOLHIMENTO / SUBSÍDIOS EVENTUAIS FAMÍLIAS EM CARÊNCIA/ MEIO NATURAL DE VIDA**

Nestes agrupamentos estão incluídas as transferências para famílias relativas a prestações sociais enquadradas no Subsistema de Ação Social em 2015, em que se verifica:

- uma redução da despesa de 9,48% em Subsídios eventuais famílias em carência.

- um aumento da despesa de 56,85% em Subsídios a famílias de acolhimento.

DESPESA TOTAL PRESTAÇÕES SOCIAIS

Fundos_OSS_ISSA_4070_2015		
Fundos - Prestações Sociais	Dotação Orçamental	Despesa Total
DA111001 - RSI	18.824.779,00 €	18.776.692,19 €
DA111002 - Sub. Social Desemprego	9.127.000,00 €	9.121.462,73 €
DA111007 - Regime Não Contributivo	1.618.211,00 €	1.566.566,48 €
DA111009 - RESSAA	794.996,00 €	767.109,16 €
DA111014 - Sub. Social Maternidade	1.200.000,00 €	1.158.764,35 €
DA111016 - Sub.Soc.Des.Salários em Atraso	15.000,00 €	8.279,34 €
DA112001 - Protecção Familiar	25.020.000,00 €	24.911.175,16 €
DA113019 - Prestações Sociais PES	1.962.492,00 €	1.962.491,99 €
DA211001 - Repartição - Reg. Geral	53.711.400,00 €	50.028.880,91 €
DA211001.5 - CGA - Pensões Unificadas	1.820.000,00 €	1.800.595,10 €
DA211004 - Pol. Act.Emp.F. Prof.	276.000,00 €	187.654,09 €
Total - Fundos_OSS - 4070	114.369.878,00 €	110.289.671,50 €

Quadro 9 – Despesa total das Prestações Sociais

SUBSISTEMA SOLIDARIEDADE

Este subsistema destina-se a assegurar direitos essenciais dos cidadãos, por forma a prevenir e a erradicar situações de pobreza e de exclusão, bem como a garantir prestações em situações de comprovada necessidade pessoal ou familiar.

No ano de 2015 verificou-se a seguinte variação:



Gráfico 3 – Variação 2015/2014 das prestações sociais

De referir que o valor que consta em 2015 nos fundos DA111016 – Sub. Social Des. Salários em Atraso e DA211001.5 - CGA Pensões Unificadas, não é comparável com 2014, uma vez que estes só ocorreram em 2015.

SUBSISTEMA PROTEÇÃO FAMILIAR

Este subsistema visa assegurar a compensação de encargos familiares acrescidos quando ocorram as eventualidades legalmente previstas. A proteção nas eventualidades previstas no âmbito deste subsistema concretiza-se através da concessão de prestações pecuniárias. A atribuição das prestações depende de residência em território nacional e demais condições fixadas na lei.

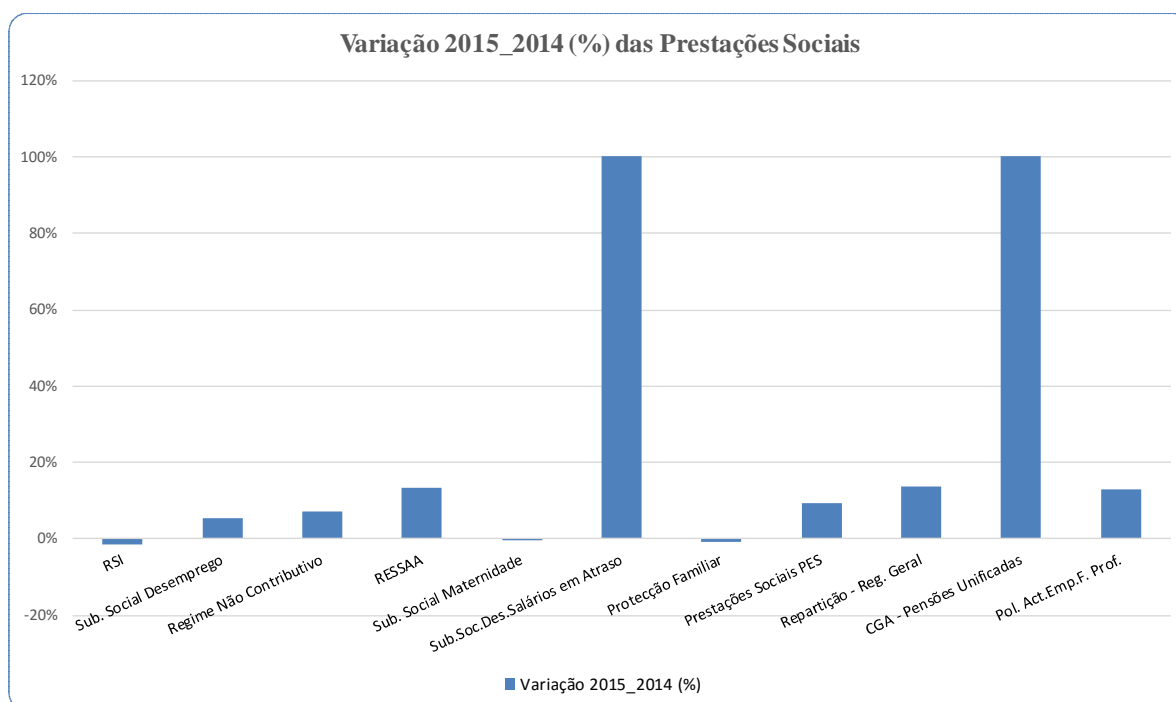
A despesa paga e registada neste agrupamento, no montante de 24.911.175,16€, sofreu um aumento de 0,89% no biénio 2015/2014.

FINANCIAMENTO BIPARTIDO – REGIME DE REPARTIÇÃO

- ***RESTITUIÇÕES DE CONTRIBUIÇÕES***

Neste agrupamento são registadas as contribuições e outras receitas restituídas aos contribuintes, observando-se um decréscimo de aproximadamente 25,19% face a 2014, devido à diminuição do número de pedidos.

- ***TRANSFERÊNCIAS PARA O EMPREGO E FORMAÇÃO PROFISSIONAL***

As transferências para a Direção Regional do Emprego e Qualificação Profissional – Fundo Regional do Emprego, cifram-se no montante de 8.165.093,00€, registando, em 2015, um aumento de 7,10% relativamente ao período homólogo de 2014.

- ***OUTRAS DESPESAS DE CAPITAL (DAÇÃO)***

Este agrupamento engloba as dações em pagamento provenientes de recuperação de dívidas.

Como se pode verificar, a despesa registada neste agrupamento apresenta em 2015 um decréscimo de 15,01%, relativamente a 2014, devido fundamentalmente por, em 2014, terem sido registadas menos dações em cumprimento.

ADMINISTRAÇÃO

- ***DESPESAS COM PESSOAL***

Neste agrupamento consideram-se todas as remunerações principais, de abonos acessórios e de compensações que, necessariamente, requeiram processamento nominalmente individualizado e que, de forma transitória ou permanente, sejam satisfeitos pela Administração, tanto aos seus funcionários e agentes como aos indivíduos que, embora não tendo essa qualidade, prestem, contudo, serviço ao Estado nos estritos termos de contratos a termo, em regime de tarefa ou de avença.

Compreendem-se, também, no âmbito deste agrupamento, as despesas que o Estado, como entidade patronal, suporta com o esquema de segurança social dos seus funcionários além das contribuições à CGA, Segurança Social e ADSE. Encontram-se também aqui, os subsídios de proteção familiar, os seguros de acidentes de trabalho, bem como a comparticipação da Segurança Social para os Serviços Sociais da Administração Pública (financiamento da ação social complementar dos trabalhadores da Administração direta e indireta do estado).

Fazem também parte deste agrupamento, os abonos que são atribuídos como contrapartida de certa situação, esforço ou responsabilidade especial, tais como gratificações variáveis, suplementos e prémios, despesas de representação, horas extraordinárias, abonos para falhas e ajudas de custo.

Análise evolutiva da despesa com pessoal da administração no biénio 2015/2014

Administração		2014	2015	% Variação
D.	Despesas	13.225.713,51	13.000.201,17	-1,71%
D.01	Despesas com pessoal	11.770.431,78	11.544.873,25	-1,92%
D.01.01	Remun.certe perman.	9.571.531,57	9.329.749,58	-2,53%
D.01.01.02	Orgãos sociais	125.140,74	125.464,80	0,26%
D.01.01.03	Pessoal quadros-RFP	6.562.076,83	6.357.107,69	-3,12%
D.01.01.03.01	Pessoal em funções	6.531.376,85	6.326.541,54	-3,14%
D.01.01.04.01	Pessoal quadros- CIT Pessoal em funções	30.699,98	30.566,15	100,00%
D.01.01.06	P.Contratado a termo	0,00	0,00	0,00%
D.01.01.08	P.aguard.aposentação	58.098,53	8.973,73	-84,55%
D.01.01.09	P.em qq out.situação	998.361,59	977.742,27	-2,07%
D.01.01.11	Representação	66.582,58	63.861,99	-4,09%
D.01.01.12	Suplemente e prémios	152.308,70	161.655,75	6,14%
D.01.01.13	Subsidio de refeição	438.755,06	420.667,87	-4,12%
D.01.01.14	Subs.férias e Natal	1.170.207,54	1.214.275,48	3,77%
D.01.01.15	Re.doen.e mater/pat.	0,00	0,00	0,00%
D.01.02	Abon.var.ou event	131.019,42	69.559,17	-46,91%
D.01.02.02	Horas extraordinár.	7.243,34	3.546,02	-51,04%
D.01.02.04	Ajudas de custo	15.425,42	14.630,95	-5,15%
D.01.02.05	Abono para falhas	62.343,18	51.382,20	-17,58%
D.01.02.12.01	Indemn.por cess.funç	46.007,48	0,00	-100,00%
D.01.02.14	Outab.em num.ou esp	0,00	0,00	0,00%
D.01.03	Segurança Social	2.067.880,79	2.145.564,50	3,76%
D.01.03.03	Sub.fam.crian.e jov.	36.521,09	34.066,46	-6,72%
D.01.03.04	Outras prest.famil.	16.364,28	15.089,11	-7,79%
D.01.03.05	Contribuições p/ SS	1.970.587,36	2.051.538,97	4,11%
D.01.03.05.01	CGA	1.782.928,73	1.852.123,26	3,88%
D.01.03.05.02	Seg. Social	187.658,63	199.415,71	6,27%
D.01.03.06	Ac.serv.e doen.prof	4.229,64	1.180,10	-72,10%
D.01.03.09	Seguros	0,00	0,00	0,00%
D.01.03.10	Out desp.seg.social	40.178,42	43.689,86	8,74%

Quadro 10 – Análise evolutiva da despesa com pessoal da administração no biénio 2015/ 2014

A despesa paga e registada neste agrupamento acusou uma diminuição de 1,92%, neste último biénio.

As económicas de despesa cujos decréscimos se revelaram mais significativos foram:

- D.01.01.08 – Pessoal a aguardar aposentação
- D.01.02.12.01 – Indemnizações por Cessação de Funções
- D.01.02.14 – Outros abonos e numerário em espécie

• **AQUISIÇÃO DE BENS E SERVIÇOS**

Variação das despesas com aquisição de bens e serviços no biénio 2015/2014

Administração		2014	2015	% Variação
D.02	Aquis.bens e serv.	1.402.716,78	1.410.262,74	0,54%
D.02.01	Aquisição de bens	107.046,81	100.358,09	-6,25%
D.02.01.02	Combust.e lubrific.	45.260,59	40.233,94	-11,11%
D.02.01.04	Limpeza e higiene	3.535,04	1.808,41	-48,84%
D.02.01.07	Vestuár.e art.pess.	2.426,75	160,61	-93,38%
D.02.01.08	Mater.de escritório	45.796,51	45.886,25	0,20%
D.02.01.12	Mat.de transp.-Peças	0,00	0,00	0,00%
D.02.01.17	Ferramentas e utens.	14,81	0,00	-100,00%
D.02.01.18	Livros e docum.téc.	0,00	0,00	0,00%
D.02.01.20	Mateduc.culte recr	26,44	212,73	704,58%
D.02.01.21	Outros bens	9.986,67	12.056,15	20,72%
D.02.02	Aquisição serviços	1.295.669,97	1.309.904,65	1,10%
D.02.02.01	Encargos instalações	270.243,72	278.233,20	2,96%
D.02.02.02	Limpeza e higiene	193.767,22	181.205,95	-6,48%
D.02.02.03.02	Conservação de bens -Outras Entidades	89.013,47	117.038,28	31,48%
D.02.02.04.02	Locação de edifícios -Outras Entidades	162.204,02	143.910,91	-11,28%
D.02.02.09	Comunicações	201.294,20	215.483,96	7,05%
D.02.02.10	Transportes	2.339,15	2.020,83	-13,61%
D.02.02.12	Seguros	9.433,36	9.836,88	4,28%
D.02.02.13	Deslocação e estadas	69.621,43	46.632,79	-33,02%
D.02.02.14	Est.parec.proj.cons.	5.945,93	3.800,93	-36,08%
D.02.02.17	Publicidade	1.294,06	2.244,71	73,46%
D.02.02.18	Vigilânc.e segurança	38.123,62	37.224,64	-2,36%
D.02.02.19	Assistência técnica	38.780,92	39.170,99	1,01%
D.02.02.20.02	Out.trabalhos espec. - Outras Entidades	57.291,67	60.562,20	5,71%
D.02.02.22	Serviços de saúde	101.254,72	105.759,69	4,45%
D.02.02.25	Outros Serviços	55.062,48	66.778,69	21,28%

Quadro 11 – Variação das despesas com aquisição de bens e serviços da administração no biénio 2015/ 2014

A despesa paga incluída no agrupamento “Aquisição de Bens e Serviços”, atingiu em 2015 o valor de 1.410.262,74€, registando um aumento de 0,54%, em relação ao ano anterior decorrente, nomeadamente, nas despesas com:

- “ Conservação de Bens – Outras Entidades” os quais evidenciam um aumento de cerca de 28.000€, representando mais 31,48%, em relação ao ano anterior;

De evidenciar que em 2015, houve também diminuição de despesa, nomeadamente nas seguintes rubricas:

- “Deslocações e Estadas”, a qual evidencia uma diminuição de 33,02% em relação a 2014.
- **JUROS E OUTROS ENCARGOS**

A despesa paga e registada em “Juros e Encargos Financeiros”, no montante de 41.566,01 €, sofreu um aumento de 0,66%, no biénio 2015/2014

Variação das despesas com juros e outros encargos no biénio 2015/2014

<i>Administração</i>		<i>2014</i>	<i>2015</i>	<i>% Variação</i>
D.03	Juros e outros encargos	41.294,66	41.566,01	0,66%
D.03.06	Outros Encargos Financeiros	41.294,66	41.566,01	0,66%
D.03.06.01.01	Serviços bancários	41.294,66	41.566,01	0,66%

Quadro 12 –Variação das despesas com juros e outros encargos no biénio 2015/2014

• **SUBSÍDIOS – Centros de Cultura e Desporto**

Administração		2014	2015	% Variação
D.05	Subsídios	0,00	2.445,00	100,00%
D.05.07	Subsídios - Insts/fins lucrativ	0,00	2.445,00	100,00%
D.05.07.01.01	CCD's-apoio trab - Sub.Anual Trab.Abran	0,00	0,00	0,00%
D.05.07.01.02	CCD's-apoio activ -Federação e Ass. CCD	0,00	2.445,00	100,00%
D.05.07.01.03	CCD's-outros apoios - Plano de atividade	0,00	0,00	0,00%

Quadro 13 – Variação das despesas com subsídios no biénio 2015/2014

O pagamento de subsídios a CCD`s, em 2015, registou uma execução de 2.445,00€, valor este referente a 10% do valor retido no orçamento de 2013, não efetuado no ano de 2014.

• **OUTRAS DESPESAS CORRENTES**

Variação de outras despesas correntes no biénio 2015/2014

Administração		2014	2015	% Variação
D.06	Outras despesas correntes	11.270,29	1.054,17	-91%
D.06.02	Diversas	11.270,29	1.054,17	0,00%
D.06.02.01.01	impostos e taxas-IRC	0,00	0,00	0,00%
D.06.02.01.99	Outr.desp.correntes - Diversas - Outros	1.000,00	0,00	-100,00%
D.06.02.03	Outras	10.270,29	1.054,17	-89,74%

Quadro 14 – Variação de outras despesas correntes no biénio 2015/2014

Neste agrupamento são registados os “Impostos e Taxas” e outras despesas correntes pagas no âmbito das despesas de Administração, verificando-se uma redução na despesa no biénio na ordem dos 91%.

8 – SITUAÇÃO FINANCEIRA

Ativo	2014	2015	variação 2015/2014	Peso relativo
<i>Imobilizado</i>				
Imobilizações corpóreas	15.332.068,27 €	14.947.480,29 €	-3%	3%
Investimentos financeiros	18.019.012,56 €	20.694.519,89 €	15%	5%
<i>Circulante</i>				
Existências	41.856,87 €	44.697,10 €	7%	0%
Dívidas de terceiros- Médio Longo Prazo	35.665.726,99 €	21.793.299,89 €	-39%	5%
Dívidas de terceiros-Curto prazo	235.015.070,01 €	273.939.590,49 €	17%	63%
Depósitos em inst. Financeiras e caixa	84.416.263,11 €	106.504.041,65 €	26%	24%
Acréscimos e Diferimentos	193.542,65 €	301.702,40 €	56%	0%
Total do Ativo	388.683.540,46 €	438.225.331,71 €	13%	100%
Passivo	2014	2015	variação 2015/2014	Peso relativo
<i>Fundos Próprios</i>				
Património	- 462.801,27 €	- 469.410,76 €	-1%	0%
Reservas	- 6.126.720,97 €	- 5.081.153,82 €	17%	-1%
Resultados transitados	340.003.943,58 €	385.862.199,60 €	-13%	88%
Resultado líquido do exercício	51.712.883,08 €	49.250.651,13 €	5%	11%
<i>Total do Fundo Patrimonial</i>	<i>385.127.304,42 €</i>	<i>429.562.286,15 €</i>	<i>-12%</i>	<i>98%</i>
<i>Passivo</i>				
Provisões para riscos e encargos	- €	5.090.658,88 €		1%
Dívidas a terceiros-Médio Longo Prazo	- €	- €	-----	0%
Dívidas a terceiros-Curto prazo	1.091.955,93 €	854.741,59 €	22%	0%
Acréscimos e Diferimentos	2.464.280,41 €	2.717.645,09 €	-10%	1%
Total do Passivo	3.556.236,34 €	8.663.045,56 €	-144%	2%
Total dos fundos próprios e do passivo	388.683.540,76 €	438.225.331,71 €	-13%	100%

Quadro 15 – Situação Financeira

No ativo as dívidas de terceiros de curto prazo, representam 63% do ativo, contudo não foi possível obter do II a informação detalhada que permite avaliar a variação deste saldo.

9 – CONCLUSÃO

O ISSA, IPRA procurou desenvolver a sua actividade com a finalidade de atingir os objetivos que lhe foram propostos ao nível da responsabilidade que assume, apresentando para o exercício de 2015 um resultado líquido do exercício positivo no valor de 49.250.651,13€.

No cumprimento da sua atividade, o ISSA, IPRA viu-se confrontado com a fiabilidade dos dados disponibilizados pelas aplicações informáticas da exclusiva responsabilidade do Instituto de Informática, IP, designadamente com o “Sistema Integrado de Contas Correntes – SICC”, originando constrangimentos ao nível da qualidade das demonstrações financeiras do ISSA, IPRA.

10 – RELATÓRIO E PARECER DO FISCAL ÚNICO

Em anexo ao presente relatório.

Presidente do Conselho Diretivo

Sofia Machado do Couto Gonçalves

Vice-Presidente do Conselho Diretivo

Margarida de Fátima Nunes Mendes

Vogal do Conselho Diretivo

Natércia da Conceição Reis Gaspar

**7.1 - Declaração de Pagamentos em Atraso
existentes em 31/12/2015
(Lei n.º 8/2012, art.º 15.º, n.º 1, b)**

Ministério: Ministério da Solidariedade, Emprego e Segurança Social
Instituição: Instituto da Segurança Social dos Açores



Sem pagamentos em atraso a declarar.



Serviço: Instituto da Segurança Social dos Açores, IPRA

Montante total dos recebimentos em atraso:

106.059.018,30

Nº	Classificação económica	Devedor designação	Descrição	Montante	Sanções aplicáveis pelo atraso no pagamento
1	30101	Contribuintes	Dívida de contribuintes	96.297.788,19	Juros e outras penalidades previstas na lei
2	051003	Arrendatários	Devedores por rendas	52.744,73	Juros de mora
3	100901	Financiamento comunitário	Projetos Co financiados	4.743,71	NA
4	150101	Beneficiários	Dívidas de beneficiários	9.284.529,62	Juros e outras penalidades previstas na lei
5	150101	Colaboradores	Remunerações / ajudas de custo a repor	2.424,11	NA
6	150101	IPSS	Financiam. A.S.IPSS - Acordos	3.445,43	NA
7	T.07	IPSS	Reembolso IVA IPSS	389.427,36	NA
8	T.35	Contribuintes	Vendas Processo Executivo	23.915,15	Cobrança Coerciva e outras penalidades previstas na lei

Angra do Heroísmo, 15 de fevereiro de 2016

A Presidente do Conselho Directivo

8.1- RELATÓRIO E PARECER DO FISCAL ÚNICO

Introdução

1. Nos termos do disposto da alínea c) do artigo 28º do Decreto Legislativo Regional 13/2011/A, de 11 de maio e o artigo 12º do Decreto Legislativo Regional n.º 14/2013/A, de 3 de outubro, cumpre ao Fiscal Único emitir parecer sobre o relatório de gestão de exercício e contas de gerência do **Instituto de Segurança Social dos Açores, I.P.R.A.** respeitantes ao exercício findo em 31 de dezembro de 2015.
2. O Fiscal Único no desempenho das funções que lhe são cometidas, procedeu com a frequência e a extensão que entendeu necessárias, a uma revisão geral dos procedimentos contabilísticos e a outros elementos comprovativos.
3. O Fiscal Único acompanhou, com a devida regularidade, a gestão da atividade do Instituto tendo obtido do Conselho Diretivo todos os elementos, esclarecimentos e informações necessários ao cumprimento das funções que lhe competem.
4. O Fiscal Único emitiu nesta data a Certificação Legal das Contas, cujas conclusões fazem parte integrante deste relatório. Tal como ano anterior, é salientado mais uma vez que a informação produzida pelo Instituto de Informática, I. P. não apresenta a qualidade necessária para que a realidade patrimonial do ISSA, IPRA possa ser apropriadamente reconhecida na preparação das demonstrações financeiras. Nesta perspetiva, impõe-se que se reforce os níveis de exigência para que a correção contabilística de determinados saldos expressos nos registos contabilísticos e a qualidade de informação que suporta as decisões do Conselho Diretivo seja assegurada.

Parecer

5. Em face do que antecede e tendo em conta os aspetos mencionados na Certificação Legal das Contas, emitimos o seguinte parecer:
- (a) Aproveis o relatório de gestão de exercício e contas de gerência do **Instituto de Segurança Social dos Açores, I.P.R.A.** preparados pelo Conselho Diretivo respeitantes ao exercício findo em 31 de dezembro de 2015, e
 - (b) Aproveis a proposta do Conselho Diretivo sobre a aplicação de resultados do exercício.

Angra de Heroísmo, 19 de abril de 2015

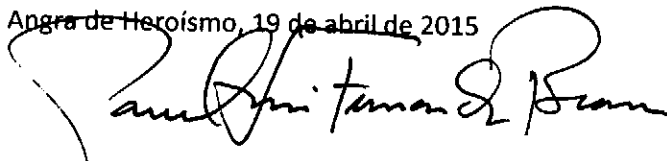

UHY & ASSOCIADOS, SROC, LDA.

representada por Manuel Luís Fernandes Branco (ROC nº 652)



8.2.-CERTIFICAÇÃO LEGAL DAS CONTAS

Introdução

1. Examinámos as demonstrações financeiras do **Instituto de Segurança Social dos Açores, I.P.R.A.** (ISSA, IPRA ou Instituto), as quais compreendem o Balanço em 31 de dezembro de 2015 (que evidencia um total de 440.650.132 euros e um total de fundos próprios de 431.681.274 euros, incluindo um resultado líquido de 49.204.050 euros), a Demonstração de resultados, o Mapa de execução orçamental e o Mapa de fluxos de caixa do exercício findo naquela data e o correspondente Anexo.

Responsabilidades

2. É da responsabilidade do Conselho Diretivo a preparação de demonstrações financeiras que apresentem de forma verdadeira e apropriada a posição financeira do Instituto e o resultado das suas operações, bem como a adoção de políticas e critérios contabilísticos adequados e a manutenção de um sistema de controlo interno apropriado.
3. A nossa responsabilidade consiste em expressar uma opinião profissional e independente, baseada no nosso exame daquelas demonstrações financeiras.

Âmbito

4. Exceto quanto às limitações descritas nos parágrafos 7 e 8 abaixo, o exame a que procedemos foi efetuado de acordo com as Normas Técnicas e Diretrizes de Revisão da Ordem dos Revisores Oficiais de Contas, as quais exigem que o mesmo seja planeado e executado com o objetivo de obter um grau de segurança aceitável sobre se as demonstrações financeiras estão isentas de distorções materialmente relevantes. Para tanto o referido exame incluiu: (i) a verificação, numa base de amostragem, do suporte das quantias e divulgações constantes das demonstrações financeiras e a avaliação das estimativas, baseadas em juízos e critérios definidos pelo Conselho Diretivo, utilizadas



na sua preparação; (ii) a apreciação sobre se são adequadas as políticas contabilísticas adotadas e a sua divulgação, tendo em conta as circunstâncias; (iii) a verificação da aplicabilidade do princípio da continuidade; e (iv) a apreciação sobre se é adequada, em termos globais, a apresentação das demonstrações financeiras.

5. O nosso exame abrangeu também a verificação da concordância da informação financeira constante do relatório de gestão com as demonstrações financeiras.
6. Entendemos que o exame efetuado proporciona uma base aceitável para a expressão da nossa opinião.

Reservas

7. Os ativos adquiridos em processos de dação em pagamento por incumprimento das obrigações contributivas refletido nas demonstrações financeiras na rubrica de Investimentos em imóveis e que totalizam 20.695 mil euros estão registados ao valor de custo deduzido das respetivas amortizações, não são sujeitos a testes que avaliem e identifiquem perda de valor que pode ser desencadeada pela ocorrência de diversos acontecimentos. Na ausência desses estudos técnicos periódicos realizados pelos serviços, não nos é possível concluir sobre o valor atual destes ativos.
8. Os saldos e transações relativos às contribuições e prestações sociais são geridos pela aplicação informática “Sistema Integrado de Contas Correntes” (SICC) da exclusiva responsabilidade do Instituto de Informática, I.P. Até presente data, aquele instituto não disponibilizou informação apropriada ao ISSA, IPRA sobre:
 - (i) Composição detalhada das contas correntes expressas na rubrica de Dívidas de terceiros – curto prazo, no montante de 374.812 milhares euros em 31 de dezembro de 2015;
 - (ii) Determinação dos saldos que ultrapassam os prazos normais de cobrança e que potenciam perdas esperadas na sua futura recuperação que foram estimados em de 79.076 milhares de euros em 31 de dezembro de 2015; e

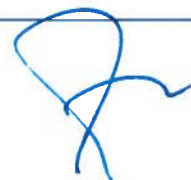

- (iii) Aplicação do princípio da especialização dos exercícios, nomeadamente relacionado com as obrigações relativas a prestações sociais que são apenas reconhecidas quando ocorre a sua liquidação, os direitos relativos às contribuições que são registados na data de entrega das declarações dos contribuintes e a estimativa das obrigações vencidas e vincendas na data de relato.

Nestas circunstâncias, não nos é possível validar a natureza e classificação dos saldos devedores dos contribuintes, bem como os respetivos proveitos e custos, expressos nas demonstrações financeiras em 31 de dezembro de 2015, nem é praticável quantificar os eventuais ajustamentos nas provisões de cobrança duvidosa representadas nas demonstrações financeiras nessa data.

Opinião

9. Em nossa opinião, exceto quanto aos efeitos dos ajustamentos que poderiam revelar-se necessários caso não existissem as limitações referidas nos parágrafos 7 e 8, as demonstrações financeiras referidas apresentam de forma verdadeira e apropriada, em todos os aspectos materialmente relevantes, a posição financeira do **Instituto de Segurança Social dos Açores, I.P.R.A.** em 31 de dezembro de 2015, o resultado das suas operações e os fluxos de caixa no exercício findo nesta data, em conformidade com os princípios contabilísticos geralmente estabelecidos no Plano Oficial de Contabilidade das Instituições de Solidariedade e Segurança Social.

Ênfases

10. Sem afetar a opinião expressa no parágrafo 9 acima, queremos salientar as seguintes situações:
- a. Com referência a 1 de janeiro de 2015, foram reconhecidas nas demonstrações financeiras as responsabilidades, no montante total de 5.855 milhares de euros, que afetaram negativamente os capitais próprios, relacionadas com o pagamento de pensões dos trabalhadores abrangidos pelo Regime de Previdência dos Trabalhadores Rurais, regulado pelo Decreto n.º 174 – A/75, de 1 de abril, e pelos Regulamentos dos Fundos de Previdência das Casas do Povo. No período anterior, estas pensões eram reconhecidas em resultados na data

do seu pagamento que foi de 889 milhares de euros.

- b. No exercício de 2015 foi registado um incremento patrimonial na rubrica Transferências de ativos no montante de 1.903 milhares de euros referentes a dívida por acordos de pagamento cuja sede do contribuinte é na Região Autónoma dos Açores.

Relato sobre outros requisitos legais

- 11. É também nossa opinião que a informação constante do relatório de gestão é concordante com as demonstrações financeiras do exercício.

Angra de Heroísmo, 19 de abril de 2016

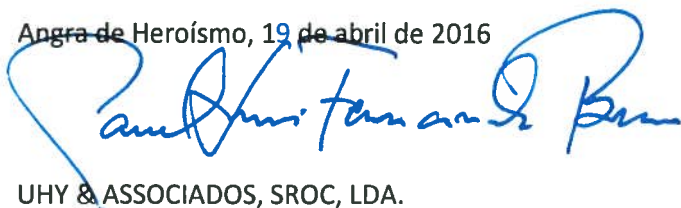

Manuel Luís Fernandes Branco

UHY & ASSOCIADOS, SROC, LDA.
representada por Manuel Luís Fernandes Branco (ROC nº 652)